



INFORMACION Y CONTROL DE PUBLICACIONES, S.A.

Velázquez, 46, 1ª Drcha - Tel. 91 435 00 32 Fax 91 435 96 05 - 28001 - MADRID
Av. Diagonal 497, 5a planta - Tel 93 439 24 18 Fax 93 419 25 34 - 08029 - BARCELONA

Título: EMPRESAS.DE - LORCA
URL Primaria: https://lorca.empresas.de
Editor: PDF 2024, SL
Domicilio: Pza. San Agustín, 11 - Entresuelo, 11
Ciudad: 30201 Cartagena
Teléfono:
Fax:
E-mail:
Clasificación: Noticias e Información
Sub-Clasificación: Noticias de interés especial

EmpresasdeLorca.com
y Comarca del Guadalentín

1. Cifras totales y promedios (Nacional e Internacional)

MES - AÑO	NAVEGADORES UNICOS	VISITAS	PAGINAS
Abril - 2026	13.889	15.264	41.799
PROMEDIO DIARIO	483	519	1.393
PROMEDIO LUNES-VIERNES	569	611	1.633
PROMEDIO SABADO-DOMINGO	246	265	735
PAGINAS / VISITAS	2,69		
DURACION MEDIA VISITAS	0:05:11		
TIEMPO INTERACCIÓN MEDIO	0:03:38		

2. Secciones (Nacional e Internacional)

	PAGINAS	%
HOME	14.186	33.94 %
RESTO	27.613	66.06 %

3. Por día del mes (Nacional e Internacional)

Día	N. únicos	Visitas	Páginas	Día	N. únicos	Visitas	Páginas	Día	N. únicos	Visitas	Páginas
1	348	366	979	11	189	197	532	21	508	561	1.536
2	476	488	1.319	12	67	70	176	22	692	759	2.097
3	414	423	1.143	13	158	170	412	23	567	622	1.739
4	225	231	627	14	196	218	529	24	618	675	1.870
5	217	223	602	15	590	651	1.687	25	435	467	1.289
6	439	468	1.206	16	390	425	1.168	26	222	255	832
7	498	521	1.355	17	520	591	1.653	27	528	580	1.978
8	400	423	1.105	18	294	325	875	28	995	1.072	2.310
9	466	494	1.272	19	321	351	943	29	717	788	2.037
10	1.693	1.731	4.778	20	449	477	1.293	30	860	943	2.457

4. Gráficas (Nacional e Internacional)

4.1 Por día de la semana (promedio)

N. únicos / Visitas (x 100)

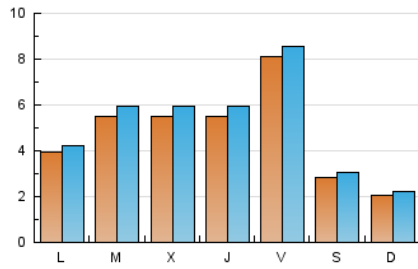

Páginas (x 100)

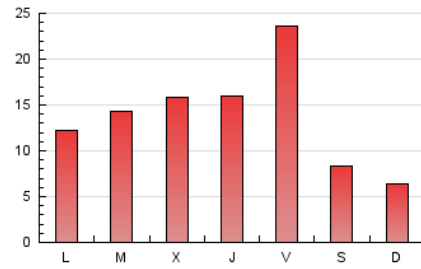

4.2 Por franja horaria (promedio)

Visitas_ (x 1000)

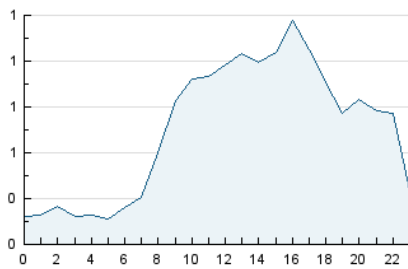

Páginas (x 1000)



4.3 Por meses

N. únicos / Visitas (x 1000)

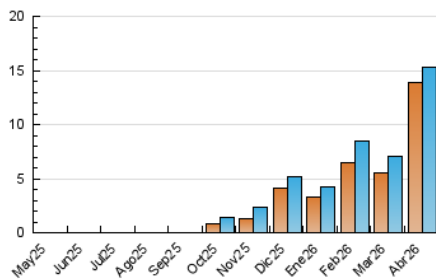

Páginas (x 1000)

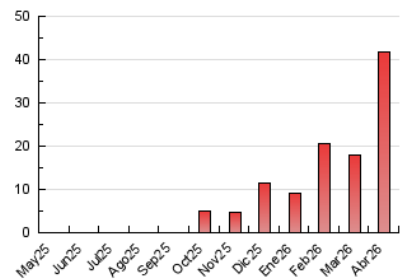



INFORMACION Y CONTROL DE PUBLICACIONES, S.A.

Velázquez, 46, 1ª Drcha - Tel. 91 435 00 32 Fax 91 435 96 05 - 28001 - MADRID
 Av. Diagonal 497, 5a planta - Tel 93 439 24 18 Fax 93 419 25 34 - 08029 - BARCELONA

Anexo - Tráfico Nacional

Título: EMPRESAS.DE - LORCA
URL Primaria: https://lorca.empresas.de
Editor: PDF 2024, SL
Domicilio: Pza. San Agustín, 11 - Entresuelo, 11
Ciudad: 30201 Cartagena
Teléfono:
Fax:
E-mail:
Clasificación: Noticias e Información
Sub-Clasificación: Noticias de interés especial

EmpresasdeLorca.com
 y Comarca del Guadalentín

1. Cifras totales y promedios (Nacional)

MES - AÑO	NAVEGADORES UNICOS	VISITAS	PAGINAS
Abril - 2026	13.271	14.540	39.616
PROMEDIO DIARIO	462	496	1.321
PROMEDIO LUNES-VIERNES	546	585	1.550
PROMEDIO SABADO-DOMINGO	233	251	688
PAGINAS / VISITAS	2,66		
DURACION MEDIA VISITAS	0:05:10		
TIEMPO INTERACCIÓN MEDIO	0:03:36		

2. Secciones (Nacional)

	PAGINAS	%
HOME	13.415	33.86 %
RESTO	26.201	66.14 %

3. Por día del mes (Nacional)

Día	N. únicos	Visitas	Páginas	Día	N. únicos	Visitas	Páginas	Día	N. únicos	Visitas	Páginas
1	330	345	925	11	173	181	485	21	494	545	1.477
2	447	459	1.243	12	65	68	170	22	664	729	1.993
3	398	407	1.094	13	145	157	378	23	537	587	1.620
4	217	223	602	14	189	207	503	24	594	646	1.773
5	207	213	568	15	575	636	1.646	25	416	445	1.213
6	422	449	1.156	16	375	406	1.100	26	212	243	777
7	466	490	1.255	17	489	556	1.550	27	509	558	1.879
8	391	414	1.076	18	275	304	812	28	965	1.037	2.207
9	454	481	1.230	19	299	328	880	29	682	748	1.918
10	1.623	1.659	4.546	20	428	455	1.205	30	829	908	2.335

4. Gráficas (Nacional)

4.1 Por día de la semana (promedio)

N. únicos / Visitas (x 100)

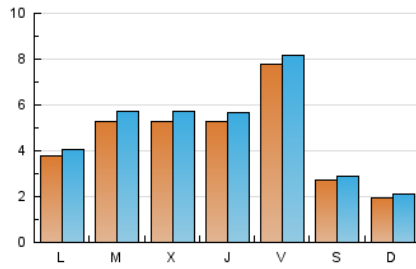

Páginas (x 100)

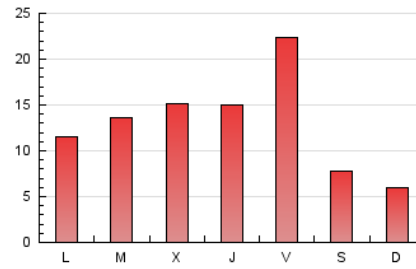

4.2 Por franja horaria (promedio)

Visitas_ (x 1000)



Páginas (x 1000)



4.3 Por meses

N. únicos / Visitas (x 1000)

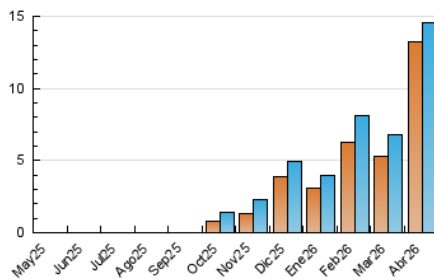

Páginas (x 1000)

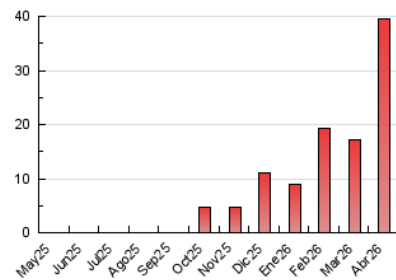

5. Observaciones

Este Medio Electrónico de Comunicación ha sido medido por la herramienta Google Analytics de Google (GA4).

6. Definiciones básicas (Para más información ver Normas Técnicas para el Control de los Medios Electrónicos de Comunicación)

Página Vista:

Conjunto de ficheros enviado a un usuario como resultado de una petición del mismo recibida por el servidor. Cuando la página está formada por varios marcos (frames), el conjunto de los mismos tendrá, a efectos de cómputo, la consideración de una página unitaria.

Visita:

Una secuencia ininterrumpida de páginas servidas a un usuario válido. Si dicho usuario no realiza peticiones de páginas en un periodo de tiempo (30 min) la siguiente petición constituirá el inicio de una nueva visita.

Navegador Único:

Total de combinaciones únicas de una dirección IP y un identificador adicional. Los medios pueden utilizar cookies o el Identificador de Alta de registro.

Duración Página Vista:

Tiempo acumulado en segundos de todas las páginas vistas (en visitas de dos o más páginas vistas), dividido por el número total de páginas vistas.

Duración Visita:

Tiempo en segundos de todas las visitas de dos o más páginas vistas, dividido por el número total de visitas de dos o más páginas vistas.

Tráfico nacional:

Audiencia/difusión correspondiente a España medida en base a los datos de las direcciones IP registradas por el sistema de medición.

7. Opinión

De OJDinteractiva, la división de INFORMACIÓN Y CONTROL DE PUBLICACIONES S.A.:

Hemos examinado la información facilitada por el editor del medio electrónico para el periodo que comprende la presente certificación.

Nuestro examen se ha realizado de acuerdo con las normas y procedimientos establecidos en las Normas Técnicas para el Control de los Medios Electrónicos de Comunicación.

En nuestra opinión, la presente certificación presenta razonablemente la difusión/audiencia registrada por este canal.

ADVERTENCIA:

El trabajo de OJDinteractiva, la división de INFORMACIÓN Y CONTROL DE PUBLICACIONES S.A (INTROL) se limita a la realización de pruebas para la revisión de los datos de recuento suministrados por el editor con la finalidad de expresar una opinión sobre la razonabilidad de dichos datos de acuerdo con las Normas Técnicas para el control de los MEC.

Por tanto, INTROL no acepta responsabilidad alguna por las inexactitudes o errores que puedan existir en los datos de recuento. Tampoco acepta ninguna responsabilidad por la falsedad en los datos de recuento recibidos del editor, ni por otros datos de medición que no están incluidos en el análisis.

Mayo - 2026

OJDinteractiva