



INFORMACION Y CONTROL DE PUBLICACIONES, S.A.

Velázquez, 46, 1ª Drcha - Tel. 91 435 00 32 Fax 91 435 96 05 - 28001 - MADRID
Av. Diagonal 497, 5a planta - Tel 93 439 24 18 Fax 93 419 25 34 - 08029 - BARCELONA

Título: EMPRESAS.DE - LORCA
URL Primaria: https://lorca.empresas.de
Editor: PDF 2024, SL
Domicilio: Pza. San Agustín, 11 - Entresuelo, 11
Ciudad: 30201 Cartagena
Teléfono:
Fax:
E-mail:
Clasificación: Noticias e Información
Sub-Clasificación: Noticias de interés especial

EmpresasdeLorca.com
y Comarca del Guadalentín

1. Cifras totales y promedios (Nacional e Internacional)

MES - AÑO	NAVEGADORES UNICOS	VISITAS	PAGINAS
Marzo - 2026	5.551	7.089	18.013
PROMEDIO DIARIO	198	224	581
PROMEDIO LUNES-VIERNES	230	262	681
PROMEDIO SABADO-DOMINGO	120	131	336
PAGINAS / VISITAS	2,59		
DURACION MEDIA VISITAS	0:04:56		
TIEMPO INTERACCIÓN MEDIO	0:03:05		

2. Secciones (Nacional e Internacional)

	PAGINAS	%
HOME	5.475	30.39 %
RESTO	12.538	69.61 %

3. Por día del mes (Nacional e Internacional)

Día	N. únicos	Visitas	Páginas	Día	N. únicos	Visitas	Páginas	Día	N. únicos	Visitas	Páginas
1	231	262	662	11	336	407	1.088	21	22	25	47
2	448	504	1.303	12	248	298	771	22	19	21	43
3	287	346	927	13	58	73	146	23	50	69	139
4	279	343	888	14	25	27	51	24	75	91	189
5	281	328	902	15	21	23	33	25	353	369	995
6	283	333	1.020	16	73	84	162	26	331	353	855
7	139	162	442	17	76	93	181	27	381	400	1.019
8	172	194	532	18	64	77	156	28	211	218	572
9	294	350	1.003	19	22	26	40	29	242	247	643
10	315	369	995	20	50	63	136	30	381	400	1.045
								31	378	397	1.028

4. Gráficas (Nacional e Internacional)

4.1 Por día de la semana (promedio)

N. únicos / Visitas (x 100)

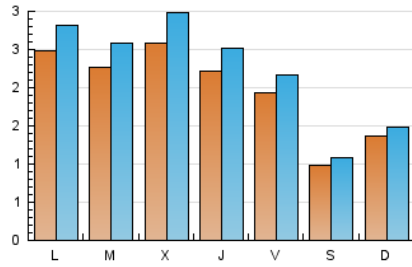

Páginas (x 100)

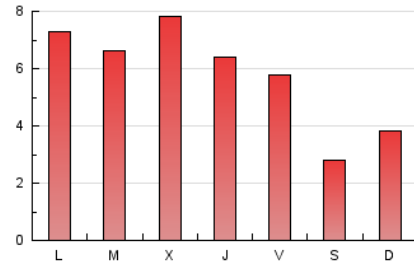

4.2 Por franja horaria (promedio)

Visitas_ (x 1000)



Páginas (x 1000)

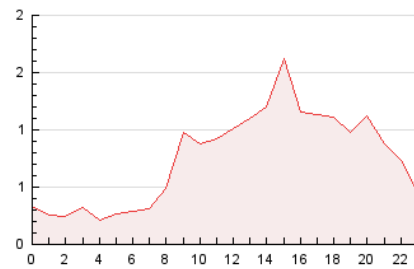

4.3 Por meses

N. únicos / Visitas (x 1000)

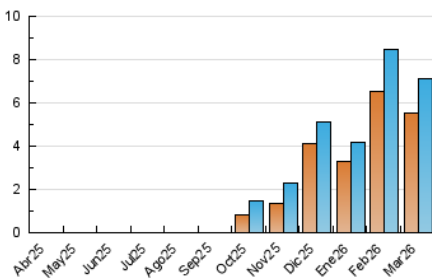

Páginas (x 1000)

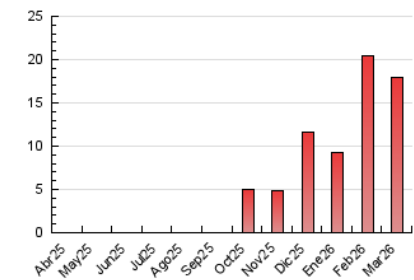



INFORMACION Y CONTROL DE PUBLICACIONES, S.A.

Velázquez, 46, 1ª Drcha - Tel. 91 435 00 32 Fax 91 435 96 05 - 28001 - MADRID
Av. Diagonal 497, 5a planta - Tel 93 439 24 18 Fax 93 419 25 34 - 08029 - BARCELONA

Anexo - Tráfico Nacional

Título: EMPRESAS.DE - LORCA
URL Primaria: https://lorca.empresas.de
Editor: PDF 2024, SL
Domicilio: Pza. San Agustín, 11 - Entresuelo, 11
Ciudad: 30201 Cartagena
Teléfono:
Fax:
E-mail:
Clasificación: Noticias e Información
Sub-Clasificación: Noticias de interés especial

EmpresasdeLorca.com
y Comarca del Guadalentín

1. Cifras totales y promedios (Nacional)

MES - AÑO	NAVEGADORES UNICOS	VISITAS	PAGINAS
Marzo - 2026	5.281	6.772	17.072
PROMEDIO DIARIO	189	214	551
PROMEDIO LUNES-VIERNES	221	251	649
PROMEDIO SABADO-DOMINGO	112	122	310
PAGINAS / VISITAS	2,58		
DURACION MEDIA VISITAS	0:04:55		
TIEMPO INTERACCIÓN MEDIO	0:03:03		

2. Secciones (Nacional)

	PAGINAS	%
HOME	5.168	30.27 %
RESTO	11.904	69.73 %

3. Por día del mes (Nacional)

Día	N. únicos	Visitas	Páginas	Día	N. únicos	Visitas	Páginas	Día	N. únicos	Visitas	Páginas
1	223	253	634	11	323	389	1.027	21	20	23	45
2	425	473	1.228	12	232	278	717	22	18	18	22
3	275	331	883	13	57	71	144	23	47	66	134
4	274	334	863	14	23	25	49	24	75	91	189
5	271	314	863	15	21	23	33	25	334	349	942
6	275	321	980	16	70	81	156	26	313	334	805
7	130	153	412	17	73	90	176	27	362	381	948
8	162	182	499	18	63	76	153	28	196	203	529
9	283	335	955	19	22	26	40	29	218	221	569
10	308	358	963	20	49	62	135	30	361	380	990
								31	364	383	989

4. Gráficas (Nacional)

4.1 Por día de la semana (promedio)

N. únicos / Visitas (x 100)

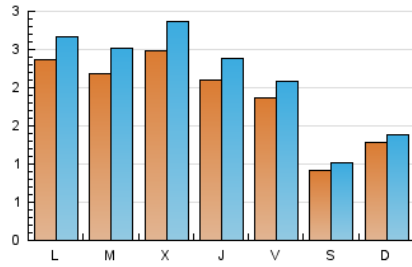

Páginas (x 100)

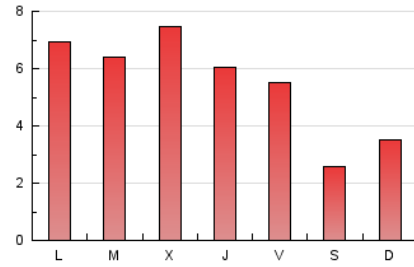

4.2 Por franja horaria (promedio)

Visitas_ (x 1000)



Páginas (x 1000)

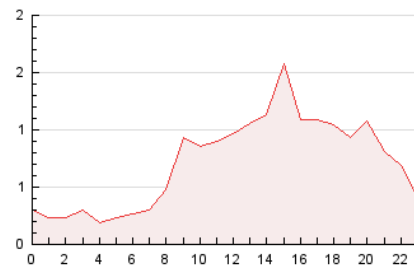

4.3 Por meses

N. únicos / Visitas (x 1000)

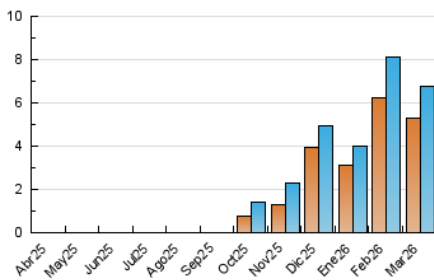

Páginas (x 1000)

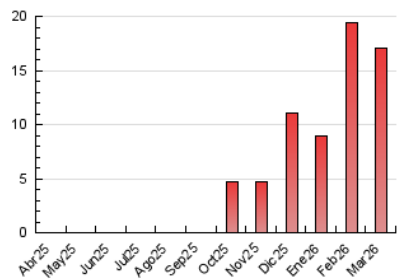

5. Observaciones

Este Medio Electrónico de Comunicación ha sido medido por la herramienta Google Analytics de Google (GA4).

6. Definiciones básicas (Para más información ver Normas Técnicas para el Control de los Medios Electrónicos de Comunicación)

Página Vista:

Conjunto de ficheros enviado a un usuario como resultado de una petición del mismo recibida por el servidor. Cuando la página está formada por varios marcos (frames), el conjunto de los mismos tendrá, a efectos de cómputo, la consideración de una página unitaria.

Visita:

Una secuencia ininterrumpida de páginas servidas a un usuario válido. Si dicho usuario no realiza peticiones de páginas en un periodo de tiempo (30 min) la siguiente petición constituirá el inicio de una nueva visita.

Navegador Único:

Total de combinaciones únicas de una dirección IP y un identificador adicional. Los medios pueden utilizar cookies o el Identificador de Alta de registro.

Duración Página Vista:

Tiempo acumulado en segundos de todas las páginas vistas (en visitas de dos o más páginas vistas), dividido por el número total de páginas vistas.

Duración Visita:

Tiempo en segundos de todas las visitas de dos o más páginas vistas, dividido por el número total de visitas de dos o más páginas vistas.

Tráfico nacional:

Audiencia/difusión correspondiente a España medida en base a los datos de las direcciones IP registradas por el sistema de medición.

7. Opinión

De OJDinteractiva, la división de INFORMACIÓN Y CONTROL DE PUBLICACIONES S.A.:

Hemos examinado la información facilitada por el editor del medio electrónico para el periodo que comprende la presente certificación.

Nuestro examen se ha realizado de acuerdo con las normas y procedimientos establecidos en las Normas Técnicas para el Control de los Medios Electrónicos de Comunicación.

En nuestra opinión, la presente certificación presenta razonablemente la difusión/audiencia registrada por este canal.

ADVERTENCIA:

El trabajo de OJDinteractiva, la división de INFORMACIÓN Y CONTROL DE PUBLICACIONES S.A (INTROL) se limita a la realización de pruebas para la revisión de los datos de recuento suministrados por el editor con la finalidad de expresar una opinión sobre la razonabilidad de dichos datos de acuerdo con las Normas Técnicas para el control de los MEC.

Por tanto, INTROL no acepta responsabilidad alguna por las inexactitudes o errores que puedan existir en los datos de recuento. Tampoco acepta ninguna responsabilidad por la falsedad en los datos de recuento recibidos del editor, ni por otros datos de medición que no están incluidos en el análisis.

Abril - 2026

OJDinteractiva