



INFORMACION Y CONTROL DE PUBLICACIONES, S.A.

Velázquez, 46, 1º Drcha - Tel. 91 435 00 32 Fax 91 435 96 05 - 28001 - MADRID
Av. Diagonal 497, 5a planta - Tel 93 439 24 18 Fax 93 419 25 34 - 08029 - BARCELONA

Título: ACTIVAORIHUELA.ES
URL Primaria: https://activaorihuela.es
Editor: Molino Comunicación y Marketing S.L.
Domicilio: Calle Fortuna nº 69 3º
Ciudad: 03340 Albaterra
Teléfono:
Fax:
E-mail:
Clasificación: Noticias e Información
Sub-Clasificación: Noticias globales y actualidad



1. Cifras totales y promedios (Nacional e Internacional)

MES - AÑO	NAVEGADORES UNICOS	VISITAS	PAGINAS
Mayo - 2026	24.309	39.628	48.474
PROMEDIO DIARIO	1.173	1.272	1.564
PROMEDIO LUNES-VIERNES	1.156	1.264	1.559
PROMEDIO SABADO-DOMINGO	1.208	1.290	1.574
PAGINAS / VISITAS	1,23		
DURACION MEDIA VISITAS	0:01:06		
TIEMPO INTERACCIÓN MEDIO	0:00:53		

2. Secciones (Nacional e Internacional)

	PAGINAS	%
HOME	4.419	9.12 %
RESTO	44.055	90.88 %

3. Por día del mes (Nacional e Internacional)

Día	N. únicos	Visitas	Páginas	Día	N. únicos	Visitas	Páginas	Día	N. únicos	Visitas	Páginas
1	649	688	889	11	837	902	1.075	21	825	919	1.185
2	3.604	3.920	4.664	12	1.208	1.330	1.639	22	2.222	2.386	2.905
3	1.838	1.958	2.423	13	1.313	1.390	1.651	23	992	1.057	1.319
4	1.637	1.782	2.145	14	844	908	1.092	24	357	396	575
5	1.462	1.584	1.944	15	598	664	916	25	645	719	902
6	1.586	1.756	2.114	16	1.995	2.087	2.405	26	705	774	997
7	1.590	1.721	2.099	17	502	534	701	27	665	727	947
8	947	1.045	1.280	18	1.506	1.704	2.206	28	492	534	750
9	421	446	575	19	1.971	2.162	2.520	29	625	692	940
10	1.575	1.636	1.896	20	1.956	2.151	2.539	30	419	452	634
								31	379	416	547

4. Gráficas (Nacional e Internacional)

4.1 Por día de la semana (promedio)

N. únicos / Visitas (x 100)

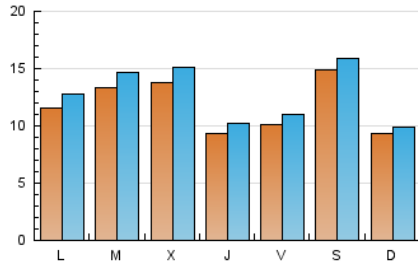

Páginas (x 100)

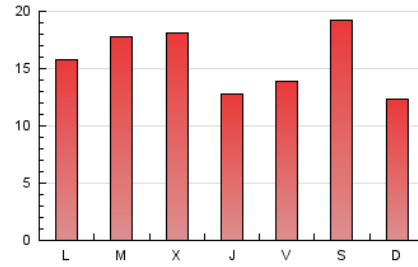

4.2 Por franja horaria (promedio)

Visitas_ (x 1000)



Páginas (x 1000)

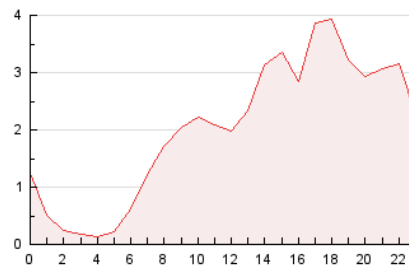

4.3 Por meses

N. únicos / Visitas (x 1000)

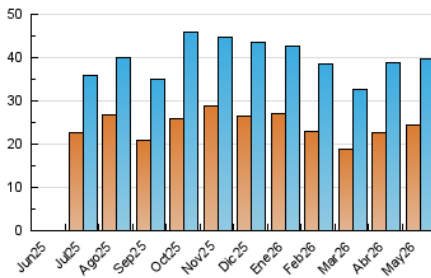

Páginas (x 1000)

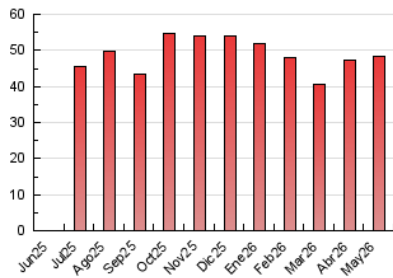



INFORMACION Y CONTROL DE PUBLICACIONES, S.A.

Velázquez, 46, 1ª Drcha - Tel. 91 435 00 32 Fax 91 435 96 05 - 28001 - MADRID
Av. Diagonal 497, 5a planta - Tel 93 439 24 18 Fax 93 419 25 34 - 08029 - BARCELONA

Anexo - Tráfico Nacional

Título: ACTIVAORIHUELA.ES
URL Primaria: https://activaorihuela.es
Editor: Molino Comunicación y Marketing S.L.
Domicilio: Calle Fortuna nº 69 3º
Ciudad: 03340 Albaterra
Teléfono:
Fax:
E-mail:
Clasificación: Noticias e Información
Sub-Clasificación: Noticias globales y actualidad



1. Cifras totales y promedios (Nacional)

MES - AÑO	NAVEGADORES UNICOS	VISITAS	PAGINAS
Mayo - 2026	23.730	38.929	47.713
PROMEDIO DIARIO	1.151	1.250	1.539
PROMEDIO LUNES-VIERNES	1.136	1.243	1.536
PROMEDIO SABADO-DOMINGO	1.183	1.265	1.545
PAGINAS / VISITAS	1,23		
DURACION MEDIA VISITAS	0:01:06		
TIEMPO INTERACCIÓN MEDIO	0:00:54		

2. Secciones (Nacional)

	PAGINAS	%
HOME	4.380	9.18 %
RESTO	43.333	90.82 %

3. Por día del mes (Nacional)

Día	N. únicos	Visitas	Páginas	Día	N. únicos	Visitas	Páginas	Día	N. únicos	Visitas	Páginas
1	637	676	877	11	812	876	1.046	21	794	889	1.154
2	3.549	3.871	4.590	12	1.178	1.294	1.596	22	2.203	2.366	2.884
3	1.800	1.919	2.382	13	1.300	1.377	1.638	23	969	1.034	1.292
4	1.615	1.758	2.120	14	830	894	1.077	24	344	383	562
5	1.440	1.560	1.919	15	587	653	905	25	629	702	884
6	1.561	1.731	2.085	16	1.965	2.056	2.374	26	687	756	979
7	1.565	1.696	2.074	17	488	520	685	27	638	699	919
8	939	1.037	1.272	18	1.486	1.683	2.183	28	475	517	731
9	406	431	555	19	1.949	2.139	2.494	29	609	676	923
10	1.542	1.603	1.861	20	1.925	2.118	2.505	30	406	439	619
								31	360	397	528

4. Gráficas (Nacional)

4.1 Por día de la semana (promedio)

N. únicos / Visitas (x 100)

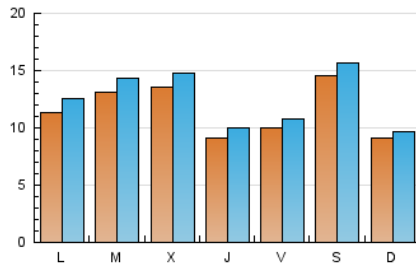

Páginas (x 100)

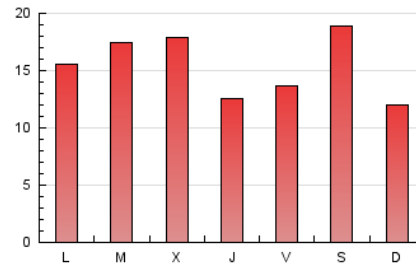

4.2 Por franja horaria (promedio)

Visitas_ (x 1000)



Páginas (x 1000)

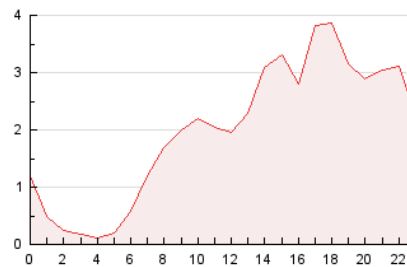

4.3 Por meses

N. únicos / Visitas (x 1000)

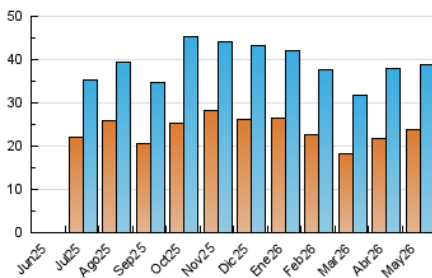

Páginas (x 1000)

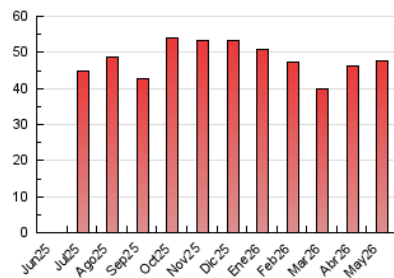

5. Observaciones

Este Medio Electrónico de Comunicación ha sido medido por la herramienta Google Analytics de Google (GA4).

6. Definiciones básicas (Para más información ver Normas Técnicas para el Control de los Medios Electrónicos de Comunicación)

Página Vista:

Conjunto de ficheros enviado a un usuario como resultado de una petición del mismo recibida por el servidor. Cuando la página está formada por varios marcos (frames), el conjunto de los mismos tendrá, a efectos de cómputo, la consideración de una página unitaria.

Visita:

Una secuencia ininterrumpida de páginas servidas a un usuario válido. Si dicho usuario no realiza peticiones de páginas en un periodo de tiempo (30 min) la siguiente petición constituirá el inicio de una nueva visita.

Navegador Único:

Total de combinaciones únicas de una dirección IP y un identificador adicional. Los medios pueden utilizar cookies o el Identificador de Alta de registro.

Duración Página Vista:

Tiempo acumulado en segundos de todas las páginas vistas (en visitas de dos o más páginas vistas), dividido por el número total de páginas vistas.

Duración Visita:

Tiempo en segundos de todas las visitas de dos o más páginas vistas, dividido por el número total de visitas de dos o más páginas vistas.

Tráfico nacional:

Audiencia/difusión correspondiente a España medida en base a los datos de las direcciones IP registradas por el sistema de medición.

7. Opinión

De OJDinteractiva, la división de INFORMACIÓN Y CONTROL DE PUBLICACIONES S.A.:

Hemos examinado la información facilitada por el editor del medio electrónico para el periodo que comprende la presente certificación.

Nuestro examen se ha realizado de acuerdo con las normas y procedimientos establecidos en las Normas Técnicas para el Control de los Medios Electrónicos de Comunicación.

En nuestra opinión, la presente acta presenta razonablemente la difusión/audiencia registrada por este medio electrónico.

ADVERTENCIA:

El trabajo de OJDinteractiva, la división de INFORMACIÓN Y CONTROL DE PUBLICACIONES S.A (INTROL) se limita a la realización de pruebas para la revisión de los datos de recuento suministrados por el editor con la finalidad de expresar una opinión sobre la razonabilidad de dichos datos de acuerdo con las Normas Técnicas para el control de los MEC.

Por tanto, INTROL no acepta responsabilidad alguna por las inexactitudes o errores que puedan existir en los datos de recuento. Tampoco acepta ninguna responsabilidad por la falsedad en los datos de recuento recibidos del editor, ni por otros datos de medición que no están incluidos en el análisis.

Junio - 2026

OJDinteractiva