



INFORMACION Y CONTROL DE PUBLICACIONES, S.A.

Velázquez, 46, 1º Drcha - Tel. 91 435 00 32 Fax 91 435 96 05 - 28001 - MADRID
Av. Diagonal 497, 5a planta - Tel 93 439 24 18 Fax 93 419 25 34 - 08029 - BARCELONA

Título: ACTIVAORIHUELA.ES
URL Primaria: https://activaorihuela.es
Editor: Molino Comunicación y Marketing S.L.
Domicilio: Calle Fortuna nº 69 3º
Ciudad: 03340 Albaterra
Teléfono:
Fax:
E-mail:
Clasificación: Noticias e Información
Sub-Clasificación: Noticias globales y actualidad



1. Cifras totales y promedios (Nacional e Internacional)

MES - AÑO	NAVEGADORES UNICOS	VISITAS	PAGINAS
Marzo - 2026	18.794	32.610	40.703
PROMEDIO DIARIO	947	1.045	1.313
PROMEDIO LUNES-VIERNES	1.007	1.118	1.410
PROMEDIO SABADO-DOMINGO	801	866	1.076
PAGINAS / VISITAS	1,26		
DURACION MEDIA VISITAS	0:01:14		
TIEMPO INTERACCIÓN MEDIO	0:00:55		

2. Secciones (Nacional e Internacional)

	PAGINAS	%
HOME	3.630	8.92 %
RESTO	37.073	91.08 %

3. Por día del mes (Nacional e Internacional)

Día	N. únicos	Visitas	Páginas	Día	N. únicos	Visitas	Páginas	Día	N. únicos	Visitas	Páginas
1	485	511	664	11	722	801	1.015	21	1.266	1.342	1.544
2	773	860	1.111	12	780	832	1.012	22	746	775	945
3	922	1.015	1.272	13	678	755	944	23	739	797	1.005
4	838	939	1.129	14	410	440	541	24	890	987	1.209
5	811	905	1.137	15	356	374	455	25	879	951	1.111
6	779	869	1.171	16	919	1.022	1.369	26	689	750	948
7	550	581	728	17	992	1.094	1.377	27	1.494	1.673	2.066
8	463	497	652	18	1.140	1.251	1.540	28	1.198	1.306	1.663
9	578	648	897	19	774	831	1.026	29	1.735	1.972	2.496
10	1.237	1.347	1.601	20	1.291	1.427	1.743	30	2.276	2.590	3.409
								31	1.945	2.245	2.923

4. Gráficas (Nacional e Internacional)

4.1 Por día de la semana (promedio)

N. únicos / Visitas (x 100)

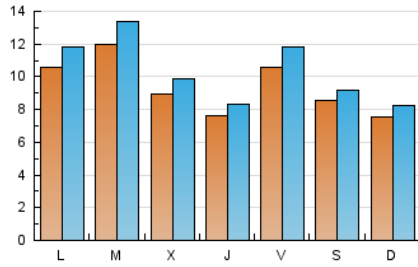

Páginas (x 100)

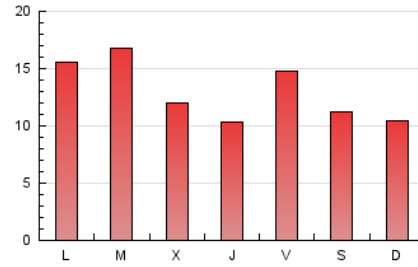

4.2 Por franja horaria (promedio)

Visitas_ (x 1000)

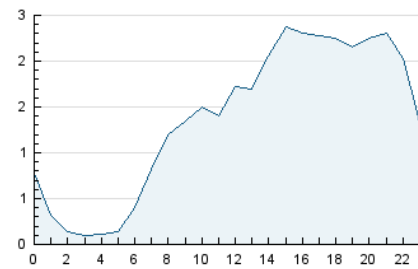

Páginas (x 1000)

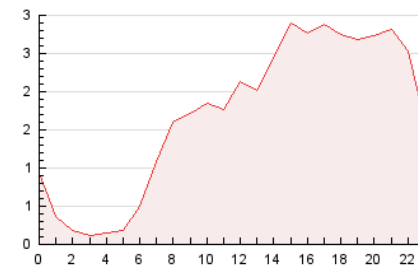

4.3 Por meses

N. únicos / Visitas (x 1000)

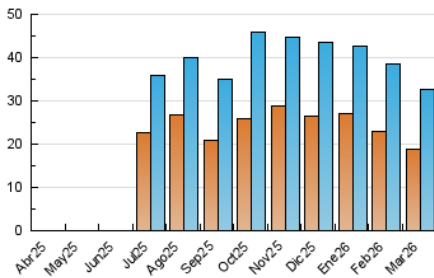

Páginas (x 1000)

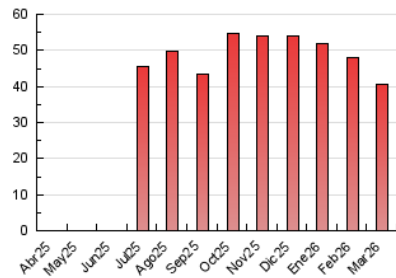



INFORMACION Y CONTROL DE PUBLICACIONES, S.A.

Velázquez, 46, 1ª Drcha - Tel. 91 435 00 32 Fax 91 435 96 05 - 28001 - MADRID
 Av. Diagonal 497, 5a planta - Tel 93 439 24 18 Fax 93 419 25 34 - 08029 - BARCELONA

Anexo - Tráfico Nacional

Título: ACTIVAORIHUELA.ES
URL Primaria: https://activaorihuela.es
Editor: Molino Comunicación y Marketing S.L.
Domicilio: Calle Fortuna nº 69 3º
Ciudad: 03340 Albaterra
Teléfono:
Fax:
E-mail:
Clasificación: Noticias e Información
Sub-Clasificación: Noticias globales y actualidad



1. Cifras totales y promedios (Nacional)

MES - AÑO	NAVEGADORES UNICOS	VISITAS	PAGINAS
Marzo - 2026	18.188	31.795	39.907
PROMEDIO DIARIO	926	1.023	1.287
PROMEDIO LUNES-VIERNES	986	1.096	1.384
PROMEDIO SABADO-DOMINGO	779	843	1.050
PAGINAS / VISITAS	1,26		
DURACION MEDIA VISITAS	0:01:15		
TIEMPO INTERACCIÓN MEDIO	0:00:56		

2. Secciones (Nacional)

	PAGINAS	%
HOME	3.604	9.03 %
RESTO	36.303	90.97 %

3. Por día del mes (Nacional)

Día	N. únicos	Visitas	Páginas	Día	N. únicos	Visitas	Páginas	Día	N. únicos	Visitas	Páginas
1	474	500	653	11	705	784	997	21	1.227	1.300	1.493
2	752	838	1.087	12	767	819	999	22	718	747	917
3	902	995	1.247	13	665	740	922	23	709	767	975
4	814	915	1.103	14	398	427	523	24	870	968	1.188
5	796	886	1.099	15	340	357	439	25	852	924	1.084
6	767	857	1.158	16	908	1.011	1.357	26	662	724	918
7	536	566	708	17	983	1.083	1.368	27	1.462	1.640	2.031
8	439	473	627	18	1.120	1.228	1.498	28	1.170	1.278	1.630
9	566	637	885	19	754	809	998	29	1.708	1.942	2.459
10	1.217	1.325	1.579	20	1.259	1.393	1.705	30	2.244	2.558	3.371
								31	1.916	2.214	2.889

4. Gráficas (Nacional)

4.1 Por día de la semana (promedio)

N. únicos / Visitas (x 100)

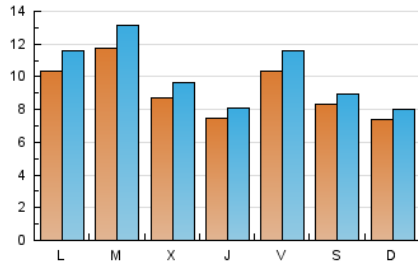

Páginas (x 100)

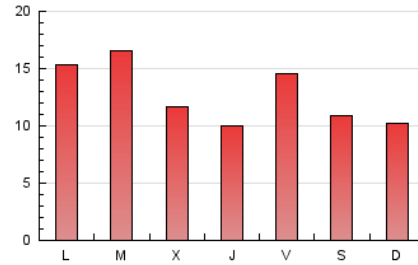

4.2 Por franja horaria (promedio)

Visitas_ (x 1000)

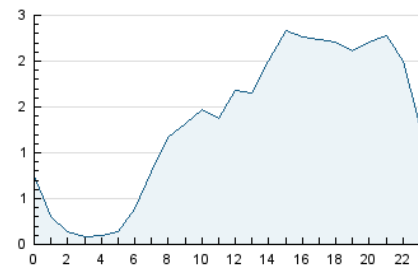

Páginas (x 1000)

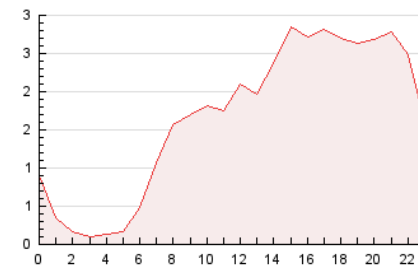

4.3 Por meses

N. únicos / Visitas (x 1000)

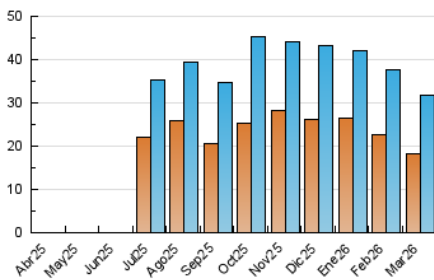

Páginas (x 1000)

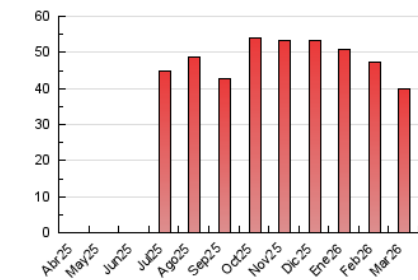

5. Observaciones

Este Medio Electrónico de Comunicación ha sido medido por la herramienta Google Analytics de Google (GA4).

6. Definiciones básicas (Para más información ver Normas Técnicas para el Control de los Medios Electrónicos de Comunicación)

Página Vista:

Conjunto de ficheros enviado a un usuario como resultado de una petición del mismo recibida por el servidor. Cuando la página está formada por varios marcos (frames), el conjunto de los mismos tendrá, a efectos de cómputo, la consideración de una página unitaria.

Visita:

Una secuencia ininterrumpida de páginas servidas a un usuario válido. Si dicho usuario no realiza peticiones de páginas en un periodo de tiempo (30 min) la siguiente petición constituirá el inicio de una nueva visita.

Navegador Único:

Total de combinaciones únicas de una dirección IP y un identificador adicional. Los medios pueden utilizar cookies o el Identificador de Alta de registro.

Duración Página Vista:

Tiempo acumulado en segundos de todas las páginas vistas (en visitas de dos o más páginas vistas), dividido por el número total de páginas vistas.

Duración Visita:

Tiempo en segundos de todas las visitas de dos o más páginas vistas, dividido por el número total de visitas de dos o más páginas vistas.

Tráfico nacional:

Audiencia/difusión correspondiente a España medida en base a los datos de las direcciones IP registradas por el sistema de medición.

7. Opinión

De OJDinteractiva, la división de INFORMACIÓN Y CONTROL DE PUBLICACIONES S.A.:

Hemos examinado la información facilitada por el editor del medio electrónico para el periodo que comprende la presente certificación.

Nuestro examen se ha realizado de acuerdo con las normas y procedimientos establecidos en las Normas Técnicas para el Control de los Medios Electrónicos de Comunicación.

En nuestra opinión, la presente acta presenta razonablemente la difusión/audiencia registrada por este medio electrónico.

ADVERTENCIA:

El trabajo de OJDinteractiva, la división de INFORMACIÓN Y CONTROL DE PUBLICACIONES S.A (INTROL) se limita a la realización de pruebas para la revisión de los datos de recuento suministrados por el editor con la finalidad de expresar una opinión sobre la razonabilidad de dichos datos de acuerdo con las Normas Técnicas para el control de los MEC.

Por tanto, INTROL no acepta responsabilidad alguna por las inexactitudes o errores que puedan existir en los datos de recuento. Tampoco acepta ninguna responsabilidad por la falsedad en los datos de recuento recibidos del editor, ni por otros datos de medición que no están incluidos en el análisis.

Abril - 2026

OJDinteractiva