



INFORMACION Y CONTROL DE PUBLICACIONES, S.A.

Velázquez, 46, 1ª Drcha - Tel. 91 435 00 32 Fax 91 435 96 05 - 28001 - MADRID
Av. Diagonal 497, 5a planta - Tel 93 439 24 18 Fax 93 419 25 34 - 08029 - BARCELONA

Título: ACTIVAORIHUELA.ES
URL Primaria: https://activaorihuela.es
Editor: Molino Comunicación y Marketing S.L.
Domicilio: Calle Fortuna nº 69 3º
Ciudad: 03340 Albaterra
Teléfono:
Fax:
E-mail:
Clasificación: Noticias e Información
Sub-Clasificación: Noticias globales y actualidad



1. Cifras totales y promedios (Nacional e Internacional)

MES - AÑO	NAVEGADORES UNICOS	VISITAS	PAGINAS
Enero - 2026	27.098	42.765	51.732
PROMEDIO DIARIO	1.284	1.385	1.669
PROMEDIO LUNES-VIERNES	1.209	1.320	1.603
PROMEDIO SABADO-DOMINGO	1.469	1.542	1.829
PAGINAS / VISITAS	1,21		
DURACION MEDIA VISITAS	0:00:51		
TIEMPO INTERACCIÓN MEDIO	0:00:35		

2. Secciones (Nacional e Internacional)

	PAGINAS	%
HOME	2.296	4.44 %
RESTO	49.436	95.56 %

3. Por día del mes (Nacional e Internacional)

Día	N. únicos	Visitas	Páginas	Día	N. únicos	Visitas	Páginas	Día	N. únicos	Visitas	Páginas
1	438	470	576	11	801	835	1.019	21	883	973	1.231
2	1.038	1.121	1.368	12	1.362	1.469	1.788	22	732	799	993
3	1.690	1.819	2.127	13	1.213	1.318	1.592	23	693	754	928
4	1.382	1.464	1.720	14	1.066	1.159	1.464	24	475	514	667
5	2.671	2.875	3.304	15	1.716	1.929	2.394	25	428	465	618
6	1.572	1.668	2.026	16	934	1.060	1.343	26	1.050	1.162	1.412
7	581	650	744	17	582	614	820	27	783	851	1.067
8	890	976	1.166	18	756	792	979	28	708	776	975
9	683	736	936	19	1.426	1.589	1.979	29	2.178	2.353	2.785
10	480	515	645	20	1.091	1.189	1.528	30	2.888	3.168	3.671
								31	6.625	6.859	7.867

4. Gráficas (Nacional e Internacional)

4.1 Por día de la semana (promedio)

N. únicos / Visitas (x 100)

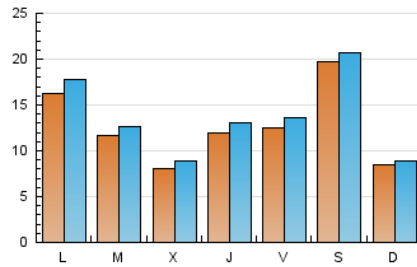

Páginas (x 100)

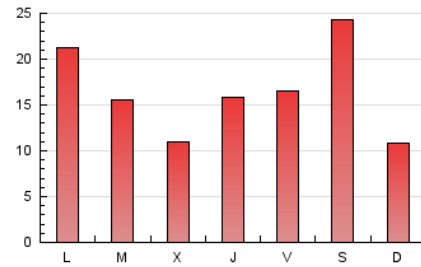

4.2 Por franja horaria (promedio)

Visitas_ (x 1000)

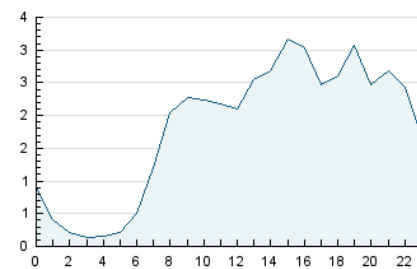

Páginas (x 1000)

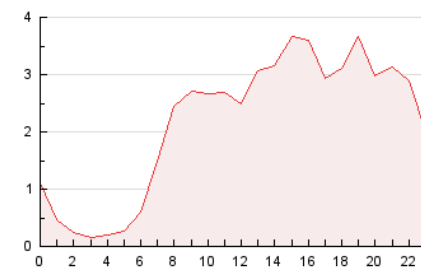

4.3 Por meses

N. únicos / Visitas (x 1000)

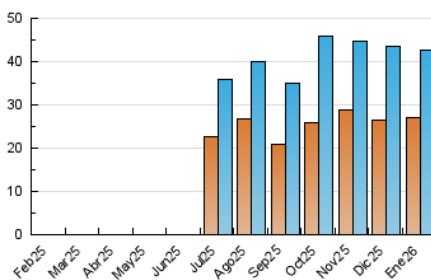

Páginas (x 1000)

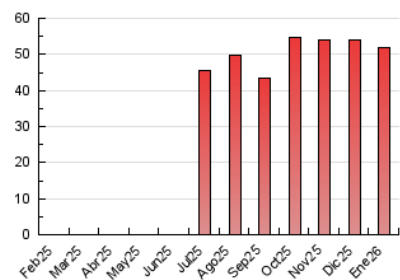



INFORMACION Y CONTROL DE PUBLICACIONES, S.A.

Velázquez, 46, 1ª Drcha - Tel. 91 435 00 32 Fax 91 435 96 05 - 28001 - MADRID
Av. Diagonal 497, 5a planta - Tel 93 439 24 18 Fax 93 419 25 34 - 08029 - BARCELONA

Anexo - Tráfico Nacional

Título: ACTIVAORIHUELA.ES
URL Primaria: https://activaorihuela.es
Editor: Molino Comunicación y Marketing S.L.
Domicilio: Calle Fortuna nº 69 3º
Ciudad: 03340 Albaterra
Teléfono:
Fax:
E-mail:
Clasificación: Noticias e Información
Sub-Clasificación: Noticias globales y actualidad



1. Cifras totales y promedios (Nacional)

MES - AÑO	NAVEGADORES UNICOS	VISITAS	PAGINAS
Enero - 2026	26.457	41.926	50.858
PROMEDIO DIARIO	1.261	1.360	1.641
PROMEDIO LUNES-VIERNES	1.182	1.293	1.572
PROMEDIO SABADO-DOMINGO	1.452	1.526	1.808
PAGINAS / VISITAS	1,21		
DURACION MEDIA VISITAS	0:00:51		
TIEMPO INTERACCIÓN MEDIO	0:00:36		

2. Secciones (Nacional)

	PAGINAS	%
HOME	2.268	4.46 %
RESTO	48.590	95.54 %

3. Por día del mes (Nacional)

Día	N. únicos	Visitas	Páginas	Día	N. únicos	Visitas	Páginas	Día	N. únicos	Visitas	Páginas
1	429	461	566	11	770	804	980	21	871	960	1.217
2	1.030	1.113	1.360	12	1.340	1.447	1.759	22	721	788	982
3	1.681	1.809	2.117	13	1.179	1.283	1.556	23	681	740	912
4	1.366	1.448	1.704	14	1.050	1.142	1.447	24	467	505	656
5	2.623	2.833	3.251	15	1.700	1.913	2.373	25	417	454	601
6	1.437	1.528	1.856	16	913	1.039	1.321	26	1.023	1.136	1.380
7	514	579	671	17	574	606	811	27	773	841	1.057
8	850	935	1.122	18	749	785	966	28	695	762	954
9	673	726	926	19	1.407	1.568	1.954	29	2.165	2.340	2.772
10	452	487	608	20	1.074	1.172	1.508	30	2.862	3.132	3.640
								31	6.593	6.835	7.831

4. Gráficas (Nacional)

4.1 Por día de la semana (promedio)

N. únicos / Visitas (x 100)

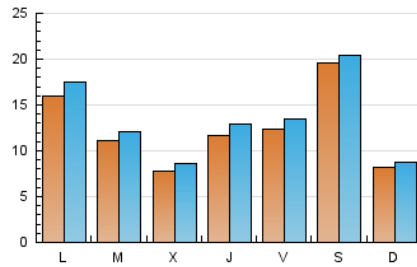

Páginas (x 100)

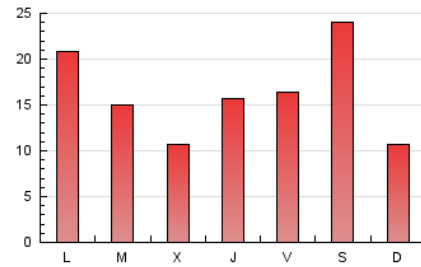

4.2 Por franja horaria (promedio)

Visitas_ (x 1000)

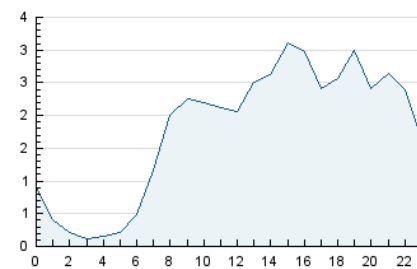

Páginas (x 1000)

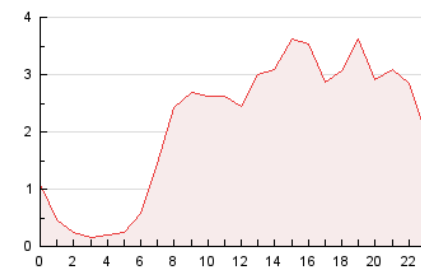

4.3 Por meses

N. únicos / Visitas (x 1000)

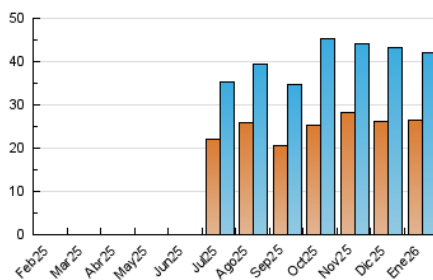

Páginas (x 1000)

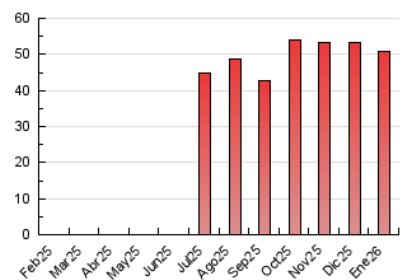

5. Observaciones

Este Medio Electrónico de Comunicación ha sido medido por la herramienta Google Analytics de Google (GA4).

6. Definiciones básicas (Para más información ver Normas Técnicas para el Control de los Medios Electrónicos de Comunicación)

Página Vista:

Conjunto de ficheros enviado a un usuario como resultado de una petición del mismo recibida por el servidor. Cuando la página está formada por varios marcos (frames), el conjunto de los mismos tendrá, a efectos de cómputo, la consideración de una página unitaria.

Visita:

Una secuencia ininterrumpida de páginas servidas a un usuario válido. Si dicho usuario no realiza peticiones de páginas en un periodo de tiempo (30 min) la siguiente petición constituirá el inicio de una nueva visita.

Navegador Único:

Total de combinaciones únicas de una dirección IP y un identificador adicional. Los medios pueden utilizar cookies o el Identificador de Alta de registro.

Duración Página Vista:

Tiempo acumulado en segundos de todas las páginas vistas (en visitas de dos o más páginas vistas), dividido por el número total de páginas vistas.

Duración Visita:

Tiempo en segundos de todas las visitas de dos o más páginas vistas, dividido por el número total de visitas de dos o más páginas vistas.

Tráfico nacional:

Audiencia/difusión correspondiente a España medida en base a los datos de las direcciones IP registradas por el sistema de medición.

7. Opinión

De OJDinteractiva, la división de INFORMACIÓN Y CONTROL DE PUBLICACIONES S.A.:

Hemos examinado la información facilitada por el editor del medio electrónico para el periodo que comprende la presente certificación.

Nuestro examen se ha realizado de acuerdo con las normas y procedimientos establecidos en las Normas Técnicas para el Control de los Medios Electrónicos de Comunicación.

En nuestra opinión, la presente acta presenta razonablemente la difusión/audiencia registrada por este medio electrónico.

ADVERTENCIA:

El trabajo de OJDinteractiva, la división de INFORMACIÓN Y CONTROL DE PUBLICACIONES S.A (INTROL) se limita a la realización de pruebas para la revisión de los datos de recuento suministrados por el editor con la finalidad de expresar una opinión sobre la razonabilidad de dichos datos de acuerdo con las Normas Técnicas para el control de los MEC.

Por tanto, INTROL no acepta responsabilidad alguna por las inexactitudes o errores que puedan existir en los datos de recuento. Tampoco acepta ninguna responsabilidad por la falsedad en los datos de recuento recibidos del editor, ni por otros datos de medición que no están incluidos en el análisis.

Febrero - 2026

OJDinteractiva