



INFORMACION Y CONTROL DE PUBLICACIONES, S.A.

Velázquez, 46, 1º Drcha - Tel. 91 435 00 32 Fax 91 435 96 05 - 28001 - MADRID
Av. Diagonal 497, 5a planta - Tel 93 439 24 18 Fax 93 419 25 34 - 08029 - BARCELONA

Título: ELPLURAL.COM - CASTILLA LA MANCHA
URL Primaria: https://www.elplural.com/autonomias/castilla-la-mancha
Editor: Corporate Communicator, S.L.
Domicilio: Gran Vía, 64, 2º izda.
Ciudad: 28013 MADRID
Teléfono: 91 429 42 58
Fax: 91 429 42 58
E-mail:
Clasificación: Noticias e Información
Sub-Clasificación: Noticias globales y actualidad



1. Cifras totales y promedios (Nacional e Internacional)

MES - AÑO	NAVEGADORES UNICOS	VISITAS	PAGINAS
Mayo - 2026	86.505	106.759	117.667
PROMEDIO DIARIO	3.352	3.446	3.801
PROMEDIO LUNES-VIERNES	3.235	3.358	3.724
PROMEDIO SABADO-DOMINGO	3.600	3.632	3.961
PAGINAS / VISITAS	1,10		
DURACION MEDIA VISITAS	0:01:06		
TIEMPO INTERACCIÓN MEDIO	0:00:23		

2. Secciones (Nacional e Internacional)

	PAGINAS	%
HOME	1.039	0.88 %
RESTO	116.786	99.12 %

3. Por día del mes (Nacional e Internacional)

Día	N. únicos	Visitas	Páginas	Día	N. únicos	Visitas	Páginas	Día	N. únicos	Visitas	Páginas
1	8.475	8.403	9.270	11	2.472	2.668	3.092	21	1.699	1.801	2.038
2	1.026	1.067	1.153	12	4.350	4.588	5.150	22	1.383	1.435	1.617
3	350	367	398	13	4.298	4.432	4.993	23	466	475	493
4	3.520	3.582	3.979	14	3.611	3.887	4.220	24	199	210	228
5	7.517	7.617	8.405	15	2.056	2.168	2.418	25	1.106	1.179	1.309
6	3.467	3.648	3.919	16	1.868	1.916	2.075	26	1.837	1.914	2.100
7	5.969	6.309	6.823	17	583	595	590	27	2.091	2.261	2.457
8	3.307	3.366	3.834	18	1.565	1.703	1.955	28	1.768	1.839	2.032
9	1.807	1.861	2.004	19	1.161	1.239	1.351	29	4.603	4.721	5.303
10	972	1.027	1.117	20	1.673	1.757	1.947	30	14.057	13.996	15.373
								31	14.667	14.810	16.182

4. Gráficas (Nacional e Internacional)

4.1 Por día de la semana (promedio)

N. únicos / Visitas (x 100)

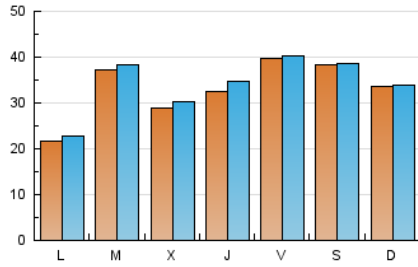

Páginas (x 100)

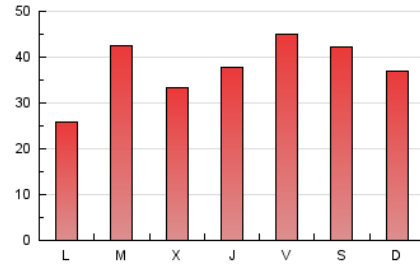

4.2 Por franja horaria (promedio)

Visitas_ (x 1000)

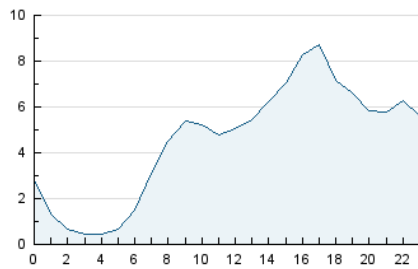

Páginas (x 1000)

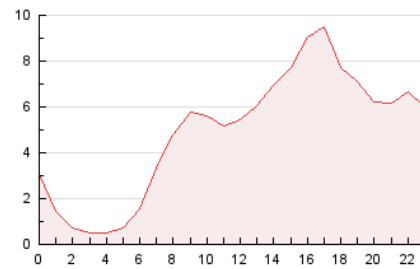

4.3 Por meses

N. únicos / Visitas (x 1000)

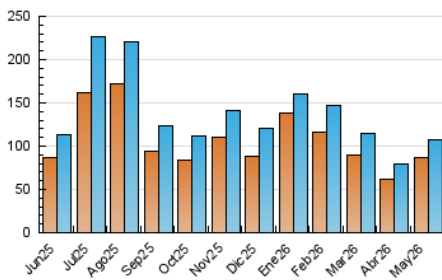

Páginas (x 1000)

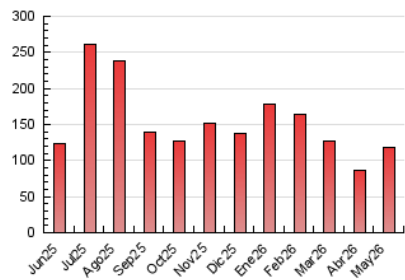



INFORMACION Y CONTROL DE PUBLICACIONES, S.A.

Velázquez, 46, 1º Drcha - Tel. 91 435 00 32 Fax 91 435 96 05 - 28001 - MADRID
Av. Diagonal 497, 5a planta - Tel 93 439 24 18 Fax 93 419 25 34 - 08029 - BARCELONA

Anexo - Tráfico Nacional

Título: ELPLURAL.COM - CASTILLA LA MANCHA
URL Primaria: https://www.elplural.com/autonomias/castilla-la-mancha
Editor: Corporate Communicator, S.L.
Domicilio: Gran Vía, 64, 2º izda.
Ciudad: 28013 MADRID
Teléfono: 91 429 42 58
Fax: 91 429 42 58
E-mail:
Clasificación: Noticias e Información
Sub-Clasificación: Noticias globales y actualidad



1. Cifras totales y promedios (Nacional)

MES - AÑO	NAVEGADORES UNICOS	VISITAS	PAGINAS
Mayo - 2026	83.372	103.933	114.056
PROMEDIO DIARIO	3.239	3.336	3.684
PROMEDIO LUNES-VIERNES	3.109	3.234	3.591
PROMEDIO SABADO-DOMINGO	3.514	3.549	3.880
PAGINAS / VISITAS	1,10		
DURACION MEDIA VISITAS	0:01:07		
TIEMPO INTERACCIÓN MEDIO	0:00:23		

2. Secciones (Nacional)

	PAGINAS	%
HOME	957	0.84 %
RESTO	113.241	99.16 %

3. Por día del mes (Nacional)

Día	N. únicos	Visitas	Páginas	Día	N. únicos	Visitas	Páginas	Día	N. únicos	Visitas	Páginas
1	8.302	8.298	9.101	11	2.362	2.557	2.968	21	1.595	1.697	1.923
2	988	1.027	1.114	12	4.223	4.462	5.011	22	1.292	1.343	1.538
3	305	322	353	13	4.136	4.273	4.805	23	423	432	461
4	3.430	3.497	3.871	14	3.474	3.729	4.073	24	175	185	203
5	7.413	7.521	8.298	15	1.940	2.050	2.292	25	1.006	1.078	1.194
6	3.318	3.492	3.747	16	1.807	1.853	2.013	26	1.771	1.845	2.025
7	5.819	6.151	6.657	17	506	518	564	27	1.970	2.141	2.320
8	3.182	3.255	3.693	18	1.432	1.569	1.841	28	1.680	1.751	1.926
9	1.736	1.792	1.932	19	1.007	1.083	1.227	29	4.412	4.525	5.096
10	921	976	1.065	20	1.520	1.599	1.795	30	13.888	13.859	15.187
								31	14.387	14.524	15.905

4. Gráficas (Nacional)

4.1 Por día de la semana (promedio)

N. únicos / Visitas (x 100)

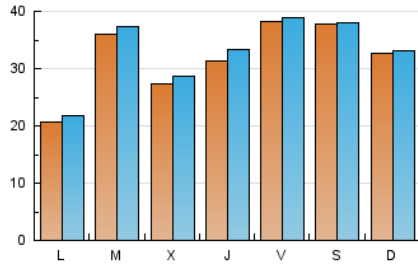

Páginas (x 100)

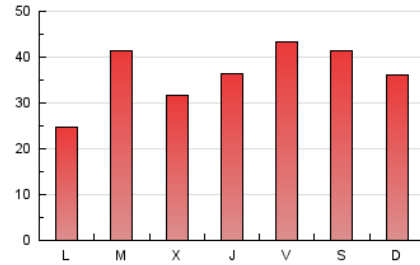

4.2 Por franja horaria (promedio)

Visitas_ (x 1000)

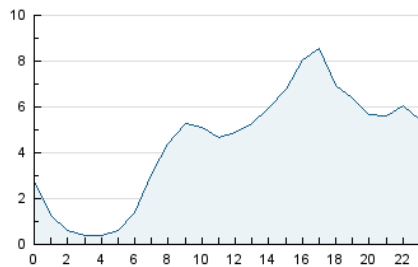

Páginas (x 1000)

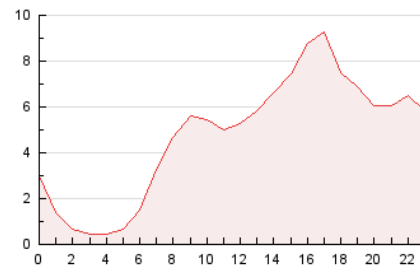

4.3 Por meses

N. únicos / Visitas (x 1000)

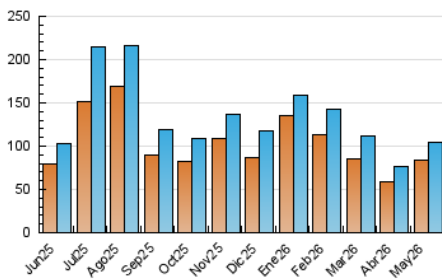

Páginas (x 1000)

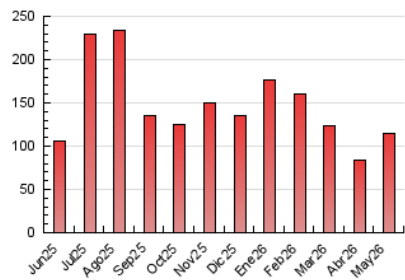

5. Observaciones

Este Medio Electrónico de Comunicación ha sido medido por la herramienta Google Analytics de Google (GA4).

6. Definiciones básicas (Para más información ver Normas Técnicas para el Control de los Medios Electrónicos de Comunicación)

Página Vista:

Conjunto de ficheros enviado a un usuario como resultado de una petición del mismo recibida por el servidor. Cuando la página está formada por varios marcos (frames), el conjunto de los mismos tendrá, a efectos de cómputo, la consideración de una página unitaria.

Visita:

Una secuencia ininterrumpida de páginas servidas a un usuario válido. Si dicho usuario no realiza peticiones de páginas en un periodo de tiempo (30 min) la siguiente petición constituirá el inicio de una nueva visita.

Navegador Único:

Total de combinaciones únicas de una dirección IP y un identificador adicional. Los medios pueden utilizar cookies o el Identificador de Alta de registro.

Duración Página Vista:

Tiempo acumulado en segundos de todas las páginas vistas (en visitas de dos o más páginas vistas), dividido por el número total de páginas vistas.

Duración Visita:

Tiempo en segundos de todas las visitas de dos o más páginas vistas, dividido por el número total de visitas de dos o más páginas vistas.

Tráfico nacional:

Audiencia/difusión correspondiente a España medida en base a los datos de las direcciones IP registradas por el sistema de medición.

7. Opinión

De OJDinteractiva, la división de INFORMACIÓN Y CONTROL DE PUBLICACIONES S.A.:

Hemos examinado la información facilitada por el editor del medio electrónico para el periodo que comprende la presente certificación.

Nuestro examen se ha realizado de acuerdo con las normas y procedimientos establecidos en las Normas Técnicas para el Control de los Medios Electrónicos de Comunicación.

En nuestra opinión, la presente certificación presenta razonablemente la difusión/audiencia registrada por este canal.

ADVERTENCIA:

El trabajo de OJDinteractiva, la división de INFORMACIÓN Y CONTROL DE PUBLICACIONES S.A (INTROL) se limita a la realización de pruebas para la revisión de los datos de recuento suministrados por el editor con la finalidad de expresar una opinión sobre la razonabilidad de dichos datos de acuerdo con las Normas Técnicas para el control de los MEC.

Por tanto, INTROL no acepta responsabilidad alguna por las inexactitudes o errores que puedan existir en los datos de recuento. Tampoco acepta ninguna responsabilidad por la falsedad en los datos de recuento recibidos del editor, ni por otros datos de medición que no están incluidos en el análisis.

Junio - 2026

OJDinteractiva