ACTA DE CONTROL PIRINEJA.CAT

INFORMACION Y CONTROL DE PUBLICACIONES, S.A.

Velázquez, 46, 1º Drcha - Tel. 91 435 00 32 Fax 91 435 96 05 - 28001 - MADRID
Av. Diagonal 497, 5a planta - Tel 93 439 24 18 Fax 93 419 25 34 - 08029 - BARCELONA

Título: PIRINEJA.CAT
URL Primaria: https://www.pirineja.cat/
Editor: Edicions Salòria S.L.
Domicilio: Joaquim Viola, 14, 4ª 2ª
Ciudad: 25700 LA SEU D,URGELL
Teléfono: 973 35 54 29
Fax:
E-mail:
Clasificación: Entretenimiento
Sub-Clasificación: Eventos

PIRINEJA
Agenda cultural de l'Alt Pirineu i Aran

1. Cifras totales y promedios (Nacional e Internacional)

MES - AÑO	NAVEGADORES UNICOS	VISITAS	PAGINAS
Marzo - 2025	600	906	3.356
PROMEDIO DIARIO	**26**	**30**	**108**
PROMEDIO LUNES-VIERNES	29	34	138
PROMEDIO SABADO-DOMINGO	18	20	47
PAGINAS / VISITAS	3,66		
DURACION MEDIA VISITAS	0:23:02		
TIEMPO INTERACCIÓN MEDIO	0:01:22		

2. Secciones (Nacional e Internacional)

	PAGINAS	%
HOME	1.142	34.03 %
RESTO	2.214	65.97 %

3. Por día del mes (Nacional e Internacional)

Día	N. únicos	Visitas	Páginas	Día	N. únicos	Visitas	Páginas	Día	N. únicos	Visitas	Páginas
1	23	24	34	**11**	28	31	90	**21**	28	34	200
2	20	22	40	**12**	26	29	112	**22**	15	17	22
3	22	26	120	**13**	61	70	196	**23**	8	8	9
4	23	29	107	**14**	37	46	166	**24**	23	26	163
5	28	35	102	**15**	27	31	42	**25**	23	25	82
6	39	41	156	**16**	15	15	24	**26**	25	32	93
7	26	27	161	**17**	34	39	145	**27**	26	32	85
8	23	25	132	**18**	32	44	145	**28**	23	26	168
9	16	17	115	**19**	35	42	136	**29**	22	25	30
10	22	24	206	**20**	27	29	151	**30**	15	15	19
								31	27	30	105

© Copyright Información y Control de Publicaciones

4. Gráficas (Nacional e Internacional)

4.1 Por día de la semana (promedio)

N. únicos / Visitas (x 100)

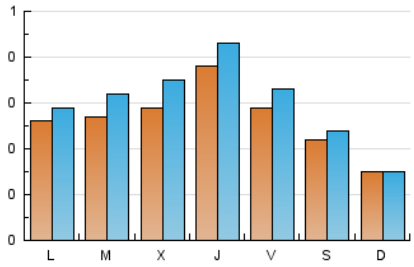

Páginas (x 100)

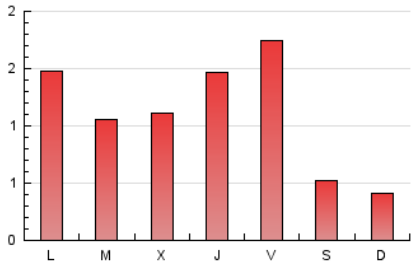

4.2 Por franja horaria (promedio)

Visitas__ (x 1000)

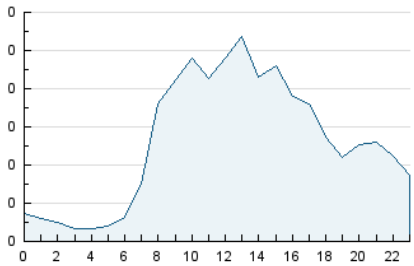

Páginas (x 1000)

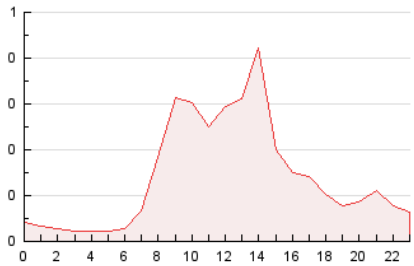

4.3 Por meses

N. únicos / Visitas (x 1000)

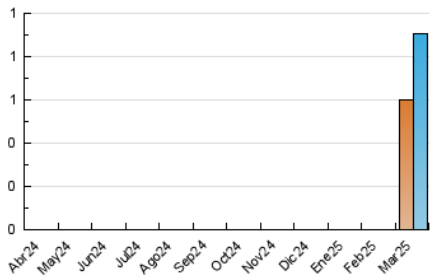

Páginas (x 1000)

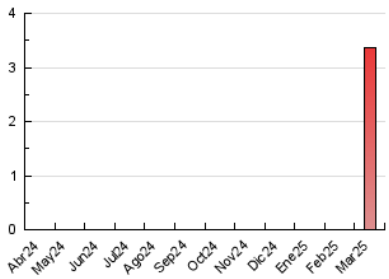

© Copyright Información y Control de Publicaciones

ACTA DE CONTROL PIRINEJA.CAT

INFORMACION Y CONTROL DE PUBLICACIONES, S.A.

Velázquez, 46, 1º Drcha - Tel. 91 435 00 32 Fax 91 435 96 05 - 28001 - MADRID
Av. Diagonal 497, 5a planta - Tel 93 439 24 18 Fax 93 419 25 34 - 08029 - BARCELONA

Anexo - Tráfico Nacional

Título:	PIRINEJA.CAT
URL Primaria:	https://www.pirineja.cat/
Editor:	Edicions Salòria S.L.
Domicilio:	Joaquim Viola, 14, 4ª 2ª
Ciudad:	25700 LA SEU D,URGELL
Teléfono:	973 35 54 29
Fax:	
E-mail:	
Clasificación:	Entretenimiento
Sub-Clasificación:	Eventos

PIRINEJA
Agenda cultural de l'Alt Pirineu i Aran

1. Cifras totales y promedios (Nacional)

MES - AÑO	NAVEGADORES UNICOS	VISITAS	PAGINAS
Marzo - 2025	564	863	3.266
PROMEDIO DIARIO	**24**	**28**	**105**
PROMEDIO LUNES-VIERNES	28	32	134
PROMEDIO SABADO-DOMINGO	18	19	46
PAGINAS / VISITAS	3,75		
DURACION MEDIA VISITAS	0:23:29		
TIEMPO INTERACCIÓN MEDIO	0:01:22		

2. Secciones (Nacional)

	PAGINAS	%
HOME	1.090	33.37 %
RESTO	2.176	66.63 %

3. Por día del mes (Nacional)

Día	N. únicos	Visitas	Páginas	Día	N. únicos	Visitas	Páginas	Día	N. únicos	Visitas	Páginas
1	21	22	32	**11**	28	31	90	**21**	25	31	185
2	20	22	40	**12**	25	28	111	**22**	14	16	21
3	21	25	117	**13**	60	69	194	**23**	7	7	8
4	23	29	107	**14**	37	46	166	**24**	19	22	154
5	27	34	101	**15**	27	31	42	**25**	23	25	82
6	37	39	153	**16**	15	15	24	**26**	23	29	82
7	23	24	157	**17**	31	35	131	**27**	23	29	81
8	22	24	131	**18**	29	40	141	**28**	23	26	168
9	16	17	115	**19**	33	40	133	**29**	22	25	30
10	22	24	206	**20**	25	27	147	**30**	14	14	18
								31	23	26	99

© Copyright Información y Control de Publicaciones

4. Gráficas (Nacional)

4.1 Por día de la semana (promedio)

N. únicos / Visitas (x 100)

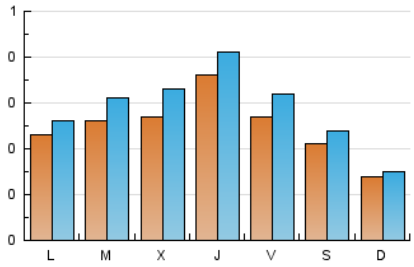

Páginas (x 100)

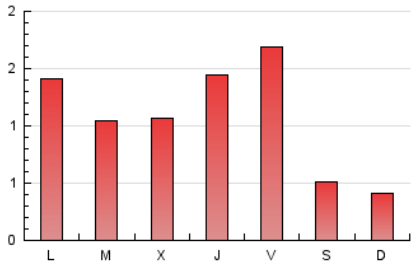

4.2 Por franja horaria (promedio)

Visitas__ (x 1000)

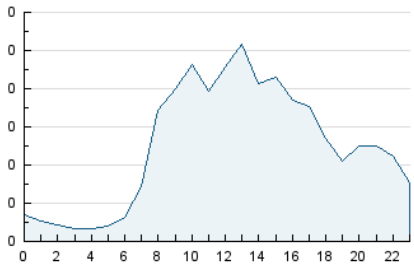

Páginas (x 1000)

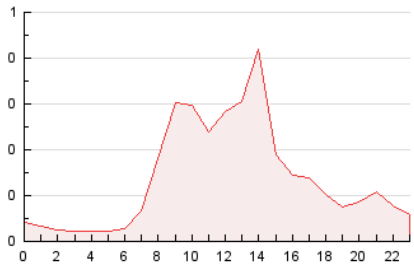

4.3 Por meses

N. únicos / Visitas (x 1000)

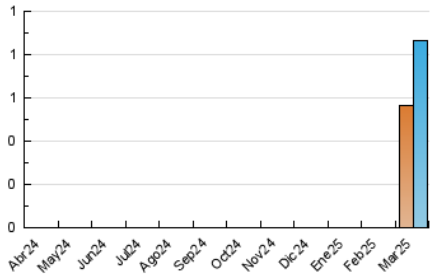

Páginas (x 1000)

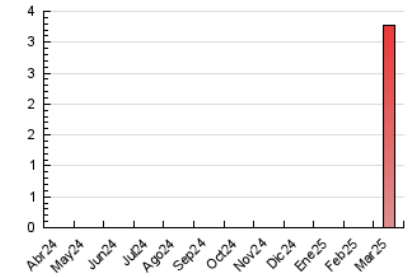

© Copyright Información y Control de Publicaciones

5. Observaciones

Este Medio Electrónico de Comunicación ha sido medido por la herramienta Google Analytics de Google (GA4).

6. Definiciones básicas (Para más información ver Normas Técnicas para el Control de los Medios Electrónicos de Comunicación)

Página Vista:
Conjunto de ficheros enviado a un usuario como resultado de una petición del mismo recibida por el servidor. Cuando la página está formada por varios marcos (frames), el conjunto de los mismos tendrá, a efectos de cómptuo, la consideración de una página unitaria.

Visita:
Una secuencia ininterrumpida de páginas servidas a un usuario válido. Si dicho usuario no realiza peticiones de páginas en un periodo de tiempo (30 min) la siguiente petición constituirá el inicio de una nueva visita.

Navegador Único:
Total de combinaciones únicas de una dirección IP y un identificador adicional. Los medios pueden utilizar cookies o el Identificador de Alta de registro.

Duración Página Vista:
Tiempo acumulado en segundos de todas las páginas vistas (en visitas de dos o más páginas vistas), dividido por el número total de páginas vistas.

Duración Visita:
Tiempo en segundos de todas las visitas de dos o más páginas vistas, dividido por el número total de visitas de dos o más páginas vistas.

Tráfico nacional:
Audiencia/difusión correspondiente a España medida en base a los datos de las direcciones IP registradas por el sistema de medición.

7. Opinión

De OJDinteractiva, la división de INFORMACIóN Y CONTROL DE PUBLICACIONES S.A.:
Hemos examinado la información facilitada por el editor del medio electrónico para el periodo que comprende la presente certificación.
Nuestro examen se ha realizado de acuerdo con las normas y procedimientos establecidos en las Normas Técnicas para el Control de los Medios Electrónicos de Comunicación.
En nuestra opinión, la presente acta presenta razonablemente la difusión/audiencia registrada por este medio electrónico.

ADVERTENCIA:
El trabajo de OJDinteractiva, la división de INFORMACIóN Y CONTROL DE PUBLICACIONES S.A (INTROL) se limita a la realización de pruebas para la revisión de los datos de recuento suministrados por el editor con la finalidad de expresar una opinión sobre la razonabilidad de dichos datos de acuerdo con las Normas Técnicas para el control de los MEC.
Por tanto, INTROL no acepta responsabilidad alguna por las inexactitudes o errores que puedan existir en los datos de recuento. Tampoco acepta ninguna responsabilidad por la falsedad en los datos de recuento recibidos del editor, ni por otros datos de medición que no están incluidos en el análisis.

© Copyright Información y Control de Publicaciones