CERTIFICACIÓN DE CANAL ELPRAT.DIGITAL - RADIO

INFORMACION Y CONTROL DE PUBLICACIONES, S.A.

Velázquez, 46, 1º Drcha - Tel. 91 435 00 32 Fax 91 435 96 05 - 28001 - MADRID
Av. Diagonal 497, 5a planta - Tel 93 439 24 18 Fax 93 419 25 34 - 08029 - BARCELONA

Título: ELPRAT.DIGITAL - RADIO
URL Primaria: https://www.elprat.digital/radio/
Editor: El Prat Comunicació, S.L.
Domicilio: Doctor Soler i Torrens, 3
Ciudad: 08820 EL PRAT DE LLOBREGAT
Teléfono:
Fax:
E-mail:
Clasificación: Entretenimiento
Sub-Clasificación: Broadcast

1. Cifras totales y promedios (Nacional e Internacional)

MES - AÑO	NAVEGADORES UNICOS	VISITAS	PAGINAS
Octubre - 2025	2.995	5.507	11.038
PROMEDIO DIARIO	**143**	**181**	**357**
PROMEDIO LUNES-VIERNES	154	197	395
PROMEDIO SABADO-DOMINGO	111	138	248
PAGINAS / VISITAS	1,97		
DURACION MEDIA VISITAS	0:03:39		
TIEMPO INTERACCIÓN MEDIO	0:01:44		

2. Secciones (Nacional e Internacional)

	PAGINAS	%
HOME	2.547	23.00 %
RESTO	8.528	77.00 %

3. Por día del mes (Nacional e Internacional)

Día	N. únicos	Visitas	Páginas	Día	N. únicos	Visitas	Páginas	Día	N. únicos	Visitas	Páginas
1	152	202	389	**11**	225	251	299	**21**	176	225	402
2	178	239	445	**12**	128	165	358	**22**	232	301	640
3	204	249	519	**13**	131	166	318	**23**	206	260	554
4	60	78	191	**14**	130	160	296	**24**	125	156	353
5	101	126	206	**15**	273	328	556	**25**	76	95	156
6	97	119	269	**16**	172	230	441	**26**	101	134	290
7	116	148	298	**17**	133	165	293	**27**	93	113	233
8	201	272	497	**18**	89	111	173	**28**	116	135	321
9	145	189	437	**19**	108	145	308	**29**	130	163	418
10	159	204	400	**20**	118	161	322	**30**	130	177	402
								31	123	158	291

© Copyright Información y Control de Publicaciones

4. Gráficas (Nacional e Internacional)

4.1 Por día de la semana (promedio)

N. únicos / Visitas (x 100)

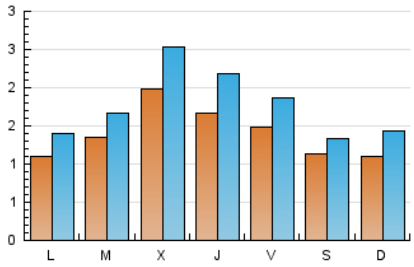

Páginas (x 100)

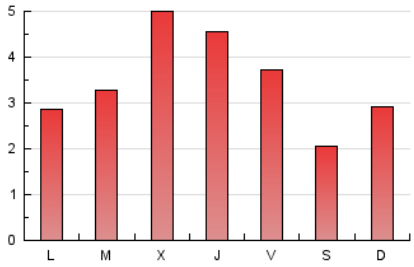

4.2 Por franja horaria (promedio)

Visitas__ (x 1000)

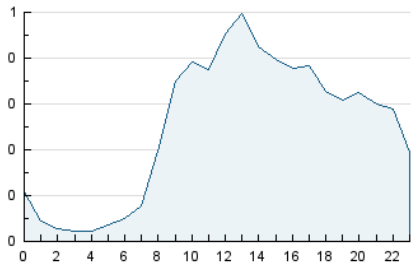

Páginas (x 1000)

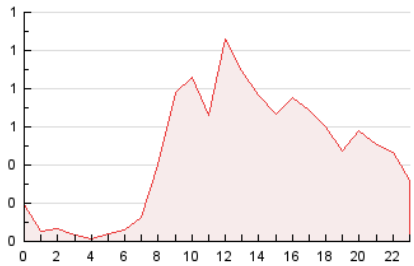

4.3 Por meses

N. únicos / Visitas (x 1000)

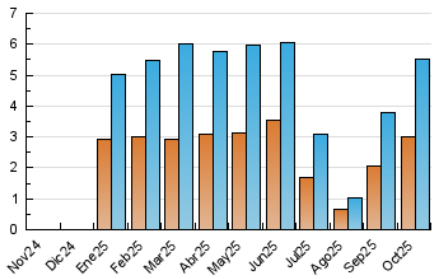

Páginas (x 1000)

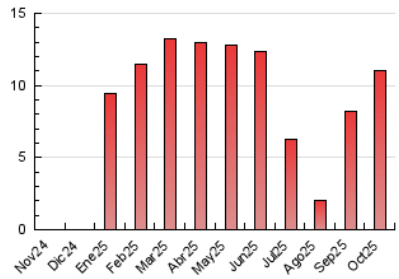

© Copyright Información y Control de Publicaciones

CERTIFICACIÓN DE CANAL ELPRAT.DIGITAL - RADIO

INFORMACION Y CONTROL DE PUBLICACIONES, S.A.

Velázquez, 46, 1º Drcha - Tel. 91 435 00 32 Fax 91 435 96 05 - 28001 - MADRID
Av. Diagonal 497, 5a planta - Tel 93 439 24 18 Fax 93 419 25 34 - 08029 - BARCELONA

Anexo - Tráfico Nacional

Título: ELPRAT.DIGITAL - RADIO
URL Primaria: https://www.elprat.digital/radio/
Editor: El Prat Comunicació, S.L.
Domicilio: Doctor Soler i Torrens, 3
Ciudad: 08820 EL PRAT DE LLOBREGAT
Teléfono:
Fax:
E-mail:
Clasificación: Entretenimiento
Sub-Clasificación: Broadcast

1. Cifras totales y promedios (Nacional)

MES - AÑO	NAVEGADORES UNICOS	VISITAS	PAGINAS
Octubre - 2025	2.928	5.415	10.879
PROMEDIO DIARIO	**136**	**174**	**351**
PROMEDIO LUNES-VIERNES	151	193	388
PROMEDIO SABADO-DOMINGO	94	121	244
PAGINAS / VISITAS	2,01		
DURACION MEDIA VISITAS	0:03:41		
TIEMPO INTERACCIÓN MEDIO	0:01:45		

2. Secciones (Nacional)

	PAGINAS	%
HOME	2.490	22.89 %
RESTO	8.389	77.11 %

3. Por día del mes (Nacional)

Día	N. únicos	Visitas	Páginas	Día	N. únicos	Visitas	Páginas	Día	N. únicos	Visitas	Páginas
1	145	193	370	**11**	99	125	298	**21**	173	221	394
2	174	235	440	**12**	128	165	358	**22**	230	299	637
3	198	243	494	**13**	127	160	302	**23**	201	254	545
4	59	76	179	**14**	127	157	292	**24**	125	156	353
5	101	126	206	**15**	272	327	555	**25**	70	89	149
6	97	119	269	**16**	171	228	434	**26**	97	130	281
7	112	144	275	**17**	132	164	292	**27**	90	110	229
8	193	264	485	**18**	87	109	170	**28**	114	132	315
9	142	185	432	**19**	108	145	308	**29**	127	160	411
10	158	203	399	**20**	115	158	318	**30**	128	175	400
								31	121	156	289

© Copyright Información y Control de Publicaciones

4. Gráficas (Nacional)

4.1 Por día de la semana (promedio)

N. únicos / Visitas (x 100)

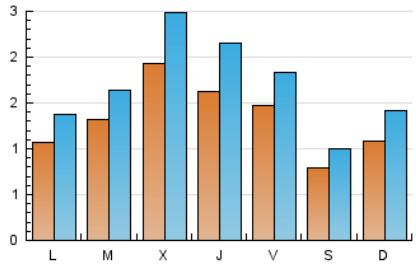

Páginas (x 100)

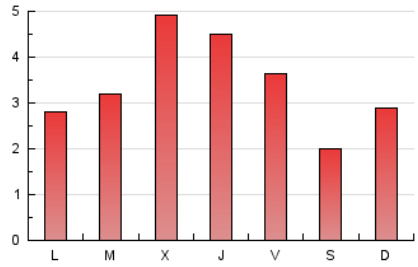

4.2 Por franja horaria (promedio)

Visitas__ (x 1000)

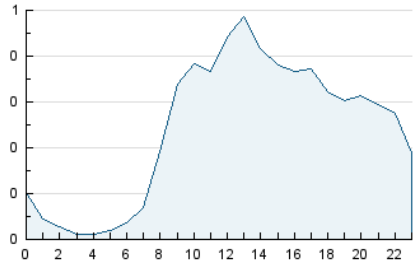

Páginas (x 1000)

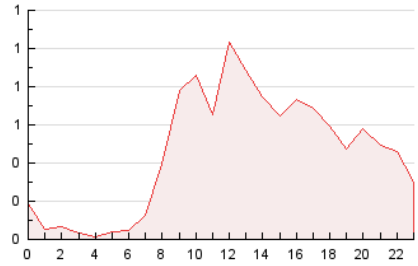

4.3 Por meses

N. únicos / Visitas (x 1000)

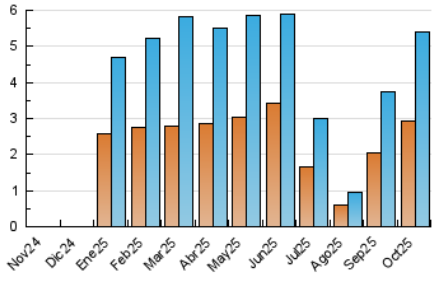

Páginas (x 1000)

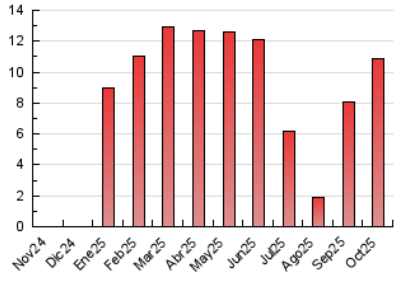

© Copyright Información y Control de Publicaciones

5. Observaciones

Este Medio Electrónico de Comunicación ha sido medido por la herramienta Google Analytics de Google (GA4).

6. Definiciones básicas (Para más información ver Normas Técnicas para el Control de los Medios Electrónicos de Comunicación)

Página Vista:
Conjunto de ficheros enviado a un usuario como resultado de una petición del mismo recibida por el servidor. Cuando la página está formada por varios marcos (frames), el conjunto de los mismos tendrá, a efectos de cómptuo, la consideración de una página unitaria.

Visita:
Una secuencia ininterrumpida de páginas servidas a un usuario válido. Si dicho usuario no realiza peticiones de páginas en un periodo de tiempo (30 min) la siguiente petición constituirá el inicio de una nueva visita.

Navegador Único:
Total de combinaciones únicas de una dirección IP y un identificador adicional. Los medios pueden utilizar cookies o el Identificador de Alta de registro.

Duración Página Vista:
Tiempo acumulado en segundos de todas las páginas vistas (en visitas de dos o más páginas vistas), dividido por el número total de páginas vistas.

Duración Visita:
Tiempo en segundos de todas las visitas de dos o más páginas vistas, dividido por el número total de visitas de dos o más páginas vistas.

Tráfico nacional:
Audiencia/difusión correspondiente a España medida en base a los datos de las direcciones IP registradas por el sistema de medición.

7. Opinión

De OJDinteractiva, la división de INFORMACIóN Y CONTROL DE PUBLICACIONES S.A.:
Hemos examinado la información facilitada por el editor del medio electrónico para el periodo que comprende la presente certificación.
Nuestro examen se ha realizado de acuerdo con las normas y procedimientos establecidos en las Normas Técnicas para el Control de los Medios Electrónicos de Comunicación.
En nuestra opinión, la presente certificación presenta razonablemente la difusión/audiencia registrada por este canal.

ADVERTENCIA:
El trabajo de OJDinteractiva, la división de INFORMACIóN Y CONTROL DE PUBLICACIONES S.A (INTROL) se limita a la realización de pruebas para la revisión de los datos de recuento suministrados por el editor con la finalidad de expresar una opinión sobre la razonabilidad de dichos datos de acuerdo con las Normas Técnicas para el control de los MEC.
Por tanto, INTROL no acepta responsabilidad alguna por las inexactitudes o errores que puedan existir en los datos de recuento. Tampoco acepta ninguna responsabilidad por la falsedad en los datos de recuento recibidos del editor, ni por otros datos de medición que no están incluidos en el análisis.

© Copyright Información y Control de Publicaciones