



INFORMACION Y CONTROL DE PUBLICACIONES, S.A.

Velázquez, 46, 1º Drcha - Tel. 91 435 00 32 Fax 91 435 96 05 - 28001 - MADRID
Av. Diagonal 497, 5a planta - Tel 93 439 24 18 Fax 93 419 25 34 - 08029 - BARCELONA

Título: SOCPETIT.CAT
URL Primaria: https://www.socpetit.cat
Editor: Creacions a la Carta, S.L.
Domicilio: Passeig Joan Fuster i Ortells nº 31
Ciudad: 08005 SANT SADURNÍ D ANOIA
Teléfono:
Fax:
E-mail:
Clasificación: Familia y estilo de vida
Sub-Clasificación: Recursos familiares



1. Cifras totales y promedios (Nacional e Internacional)

MES - AÑO	NAVEGADORES UNICOS	VISITAS	PAGINAS
Mayo - 2026	18.257	22.008	37.491
PROMEDIO DIARIO	674	737	1.209
PROMEDIO LUNES-VIERNES	706	774	1.314
PROMEDIO SABADO-DOMINGO	606	658	990
PAGINAS / VISITAS	1,64		
DURACION MEDIA VISITAS	0:02:37		
TIEMPO INTERACCIÓN MEDIO	0:01:05		

2. Secciones (Nacional e Internacional)

	PAGINAS	%
HOME	1.753	4.68 %
RESTO	35.738	95.32 %

3. Por día del mes (Nacional e Internacional)

Día	N. únicos	Visitas	Páginas	Día	N. únicos	Visitas	Páginas	Día	N. únicos	Visitas	Páginas
1	989	1.076	1.666	11	703	738	1.232	21	687	743	1.519
2	675	730	1.076	12	614	675	1.125	22	894	1.002	1.435
3	856	926	1.411	13	582	641	1.112	23	493	536	757
4	685	774	1.269	14	867	929	1.429	24	424	468	786
5	678	749	1.224	15	1.049	1.152	1.735	25	508	557	1.095
6	573	657	1.072	16	588	648	968	26	487	543	898
7	706	770	1.653	17	503	547	805	27	529	580	1.402
8	920	1.008	1.456	18	606	679	1.158	28	702	783	1.394
9	759	821	1.204	19	521	560	929	29	881	944	1.500
10	679	733	1.139	20	642	702	1.290	30	557	594	897
								31	528	576	855

4. Gráficas (Nacional e Internacional)

4.1 Por día de la semana (promedio)

N. únicos / Visitas (x 100)

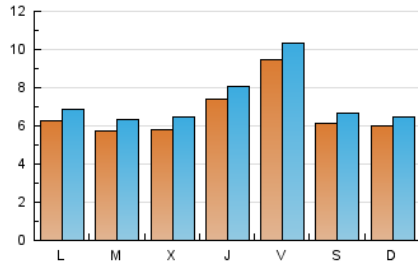

Páginas (x 100)

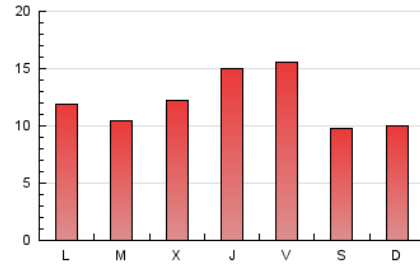

4.2 Por franja horaria (promedio)

Visitas_ (x 1000)

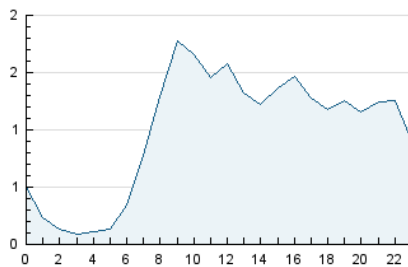

Páginas (x 1000)

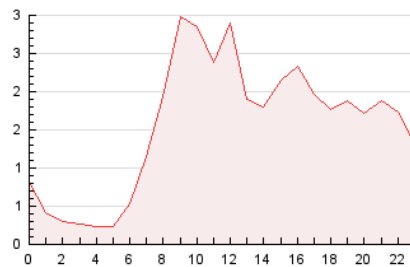

4.3 Por meses

N. únicos / Visitas (x 1000)

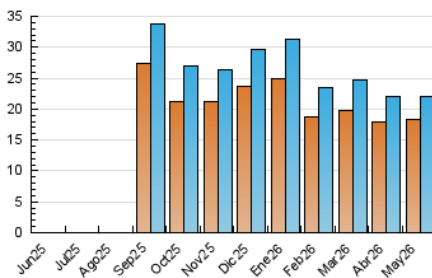

Páginas (x 1000)

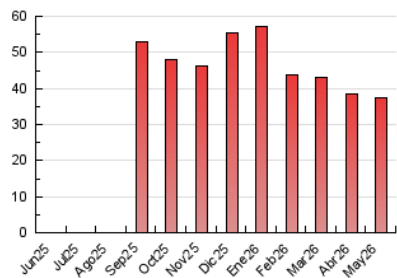



INFORMACION Y CONTROL DE PUBLICACIONES, S.A.

Velázquez, 46, 1º Drcha - Tel. 91 435 00 32 Fax 91 435 96 05 - 28001 - MADRID
Av. Diagonal 497, 5a planta - Tel 93 439 24 18 Fax 93 419 25 34 - 08029 - BARCELONA

Anexo - Tráfico Nacional

Título: SOCPETIT.CAT
URL Primaria: https://www.socpetit.cat
Editor: Creacions a la Carta, S.L.
Domicilio: Passeig Joan Fuster i Ortells nº 31
Ciudad: 08005 SANT SADURNÍ D ANOIA
Teléfono:
Fax:
E-mail:
Clasificación: Familia y estilo de vida
Sub-Clasificación: Recursos familiares



1. Cifras totales y promedios (Nacional)

MES - AÑO	NAVEGADORES UNICOS	VISITAS	PAGINAS
Mayo - 2026	17.822	21.610	36.982
PROMEDIO DIARIO	661	724	1.193
PROMEDIO LUNES-VIERNES	691	759	1.295
PROMEDIO SABADO-DOMINGO	600	652	980
PAGINAS / VISITAS	1,65		
DURACION MEDIA VISITAS	0:02:39		
TIEMPO INTERACCIÓN MEDIO	0:01:06		

2. Secciones (Nacional)

	PAGINAS	%
HOME	1.744	4.72 %
RESTO	35.238	95.28 %

3. Por día del mes (Nacional)

Día	N. únicos	Visitas	Páginas	Día	N. únicos	Visitas	Páginas	Día	N. únicos	Visitas	Páginas
1	984	1.070	1.659	11	609	644	1.137	21	680	736	1.512
2	669	722	1.068	12	563	623	1.074	22	873	981	1.414
3	844	911	1.385	13	561	618	1.054	23	488	531	746
4	680	769	1.261	14	855	918	1.409	24	422	466	784
5	669	740	1.213	15	1.042	1.144	1.721	25	503	552	1.089
6	571	655	1.070	16	579	640	953	26	482	537	893
7	698	762	1.644	17	499	543	799	27	526	577	1.399
8	916	1.002	1.448	18	600	673	1.148	28	687	768	1.376
9	754	816	1.194	19	511	549	915	29	864	927	1.474
10	670	724	1.122	20	630	690	1.277	30	556	593	896
								31	521	569	848

4. Gráficas (Nacional)

4.1 Por día de la semana (promedio)

N. únicos / Visitas (x 100)

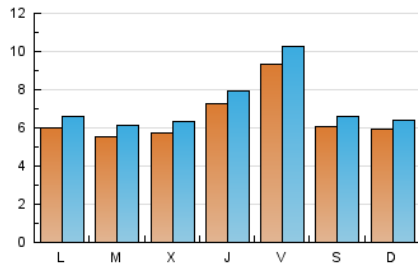

Páginas (x 100)

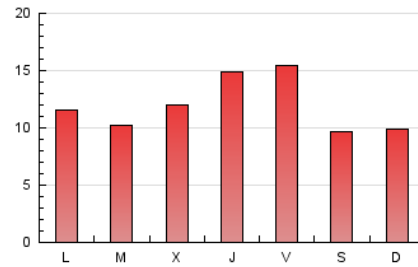

4.2 Por franja horaria (promedio)

Visitas_ (x 1000)

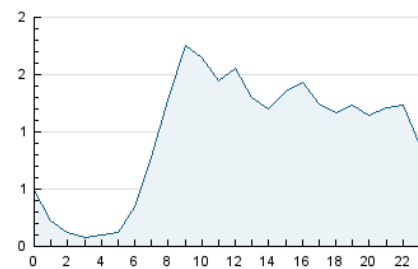

Páginas (x 1000)

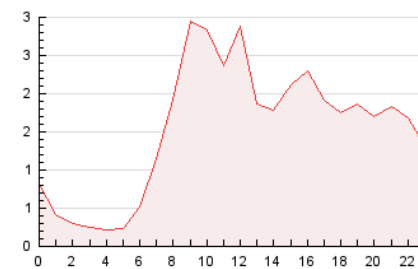

4.3 Por meses

N. únicos / Visitas (x 1000)

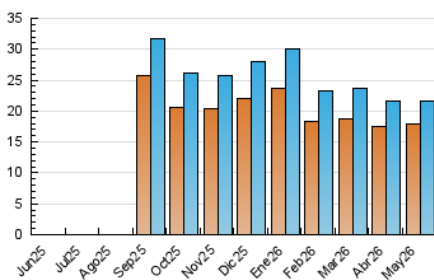

Páginas (x 1000)

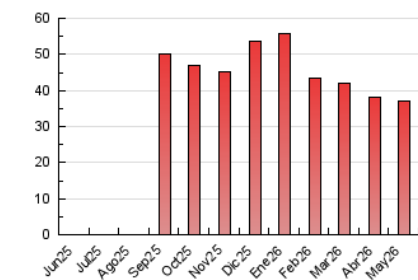

5. Observaciones

Este Medio Electrónico de Comunicación ha sido medido por la herramienta Google Analytics de Google (GA4).

6. Definiciones básicas (Para más información ver Normas Técnicas para el Control de los Medios Electrónicos de Comunicación)

Página Vista:

Conjunto de ficheros enviado a un usuario como resultado de una petición del mismo recibida por el servidor. Cuando la página está formada por varios marcos (frames), el conjunto de los mismos tendrá, a efectos de cómputo, la consideración de una página unitaria.

Visita:

Una secuencia ininterrumpida de páginas servidas a un usuario válido. Si dicho usuario no realiza peticiones de páginas en un periodo de tiempo (30 min) la siguiente petición constituirá el inicio de una nueva visita.

Navegador Único:

Total de combinaciones únicas de una dirección IP y un identificador adicional. Los medios pueden utilizar cookies o el Identificador de Alta de registro.

Duración Página Vista:

Tiempo acumulado en segundos de todas las páginas vistas (en visitas de dos o más páginas vistas), dividido por el número total de páginas vistas.

Duración Visita:

Tiempo en segundos de todas las visitas de dos o más páginas vistas, dividido por el número total de visitas de dos o más páginas vistas.

Tráfico nacional:

Audiencia/difusión correspondiente a España medida en base a los datos de las direcciones IP registradas por el sistema de medición.

7. Opinión

De OJDinteractiva, la división de INFORMACIÓN Y CONTROL DE PUBLICACIONES S.A.:

Hemos examinado la información facilitada por el editor del medio electrónico para el periodo que comprende la presente certificación.

Nuestro examen se ha realizado de acuerdo con las normas y procedimientos establecidos en las Normas Técnicas para el Control de los Medios Electrónicos de Comunicación.

En nuestra opinión, la presente acta presenta razonablemente la difusión/audiencia registrada por este medio electrónico.

ADVERTENCIA:

El trabajo de OJDinteractiva, la división de INFORMACIÓN Y CONTROL DE PUBLICACIONES S.A (INTROL) se limita a la realización de pruebas para la revisión de los datos de recuento suministrados por el editor con la finalidad de expresar una opinión sobre la razonabilidad de dichos datos de acuerdo con las Normas Técnicas para el control de los MEC.

Por tanto, INTROL no acepta responsabilidad alguna por las inexactitudes o errores que puedan existir en los datos de recuento. Tampoco acepta ninguna responsabilidad por la falsedad en los datos de recuento recibidos del editor, ni por otros datos de medición que no están incluidos en el análisis.

Junio - 2026

OJDinteractiva