



INFORMACION Y CONTROL DE PUBLICACIONES, S.A.

Velázquez, 46, 1ª Drcha - Tel. 91 435 00 32 Fax 91 435 96 05 - 28001 - MADRID
Av. Diagonal 497, 5a planta - Tel 93 439 24 18 Fax 93 419 25 34 - 08029 - BARCELONA

Título: SOCPETIT.CAT
URL Primaria: http://www.socpetit.cat
Editor: Catmèdia Global, S.L.
Domicilio: Carrer Caballero, 65
Ciudad: 08014 BARCELONA
Teléfono: 93 185 61 30
Fax: 93 185 61 31
E-mail:
Clasificación: Familia y estilo de vida
Sub-Clasificación: Recursos familiares



1. Cifras totales y promedios (Nacional e Internacional)

MES - AÑO	NAVEGADORES UNICOS	VISITAS	PAGINAS
Abril - 2023	43.824	53.441	90.646
PROMEDIO DIARIO	1.645	1.781	3.022
PROMEDIO LUNES-VIERNES	1.416	1.567	2.947
PROMEDIO SABADO-DOMINGO	2.102	2.210	3.170
PAGINAS / VISITAS	1,70		
DURACION MEDIA VISITAS	0:01:21		
DURACION MEDIA PAGINAS	0:01:57		

2. Secciones (Nacional e Internacional)

	PAGINAS	%
HOME	2.146	2.37 %
RESTO	88.500	97.63 %

3. Por día del mes (Nacional e Internacional)

Día	N. únicos	Visitas	Páginas	Día	N. únicos	Visitas	Páginas	Día	N. únicos	Visitas	Páginas
1	9.152	9.365	11.106	11	1.268	1.413	3.136	21	2.203	2.420	3.818
2	4.449	4.612	5.702	12	1.244	1.400	2.835	22	1.018	1.117	2.013
3	2.049	2.174	3.239	13	1.510	1.678	3.462	23	1.015	1.126	2.053
4	1.531	1.651	2.624	14	1.526	1.692	3.218	24	1.298	1.437	2.870
5	1.192	1.339	2.410	15	906	998	1.814	25	1.284	1.427	2.933
6	1.557	1.736	2.988	16	952	1.045	2.109	26	1.288	1.451	2.946
7	870	967	1.678	17	1.285	1.411	3.021	27	1.841	2.009	3.733
8	799	882	1.599	18	1.340	1.536	2.970	28	1.220	1.343	2.784
9	855	930	1.682	19	1.223	1.406	2.901	29	769	830	1.598
10	900	972	1.718	20	1.698	1.883	3.659	30	1.100	1.191	2.027

4. Gráficas (Nacional e Internacional)

4.1 Por día de la semana (promedio)

N. únicos / Visitas (x 100)

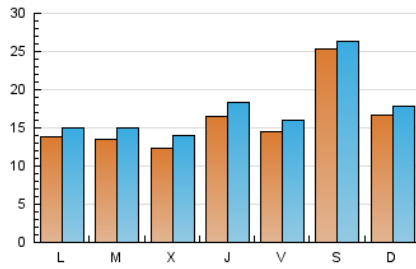

Páginas (x 100)

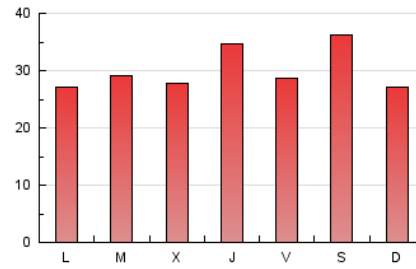

4.2 Por franja horaria (promedio)

Visitas_ (x 1000)

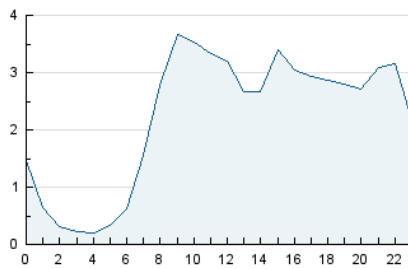

Páginas (x 1000)

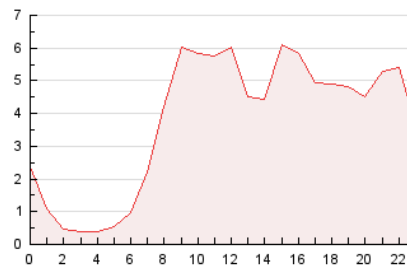

4.3 Por meses

N. únicos / Visitas (x 1000)

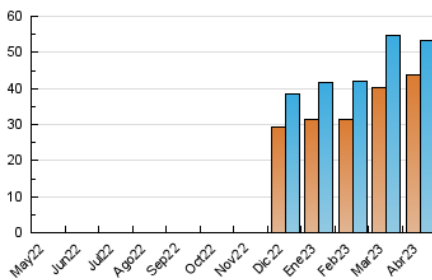

Páginas (x 1000)

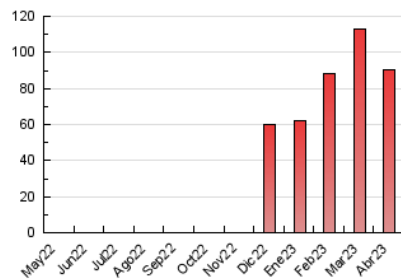



INFORMACION Y CONTROL DE PUBLICACIONES, S.A.

Velázquez, 46, 1ª Drcha - Tel. 91 435 00 32 Fax 91 435 96 05 - 28001 - MADRID
Av. Diagonal 497, 5a planta - Tel 93 439 24 18 Fax 93 419 25 34 - 08029 - BARCELONA

Anexo - Tráfico Nacional

Título: SOCPETIT.CAT
URL Primaria: http://www.socpetit.cat
Editor: Catmèdia Global, S.L.
Domicilio: Carrer Caballero, 65
Ciudad: 08014 BARCELONA
Teléfono: 93 185 61 30
Fax: 93 185 61 31
E-mail:
Clasificación: Familia y estilo de vida
Sub-Clasificación: Recursos familiares



1. Cifras totales y promedios (Nacional)

MES - AÑO	NAVEGADORES UNICOS	VISITAS	PAGINAS
Abril - 2023	43.127	52.578	89.267
PROMEDIO DIARIO	1.618	1.753	2.976
PROMEDIO LUNES-VIERNES	1.395	1.543	2.905
PROMEDIO SABADO-DOMINGO	2.066	2.171	3.117
PAGINAS / VISITAS	1,70		
DURACION MEDIA VISITAS	0:01:22		
DURACION MEDIA PAGINAS	0:01:57		

2. Secciones (Nacional)

	PAGINAS	%
HOME	2.123	2.38 %
RESTO	87.144	97.62 %

3. Por día del mes (Nacional)

Día	N. únicos	Visitas	Páginas	Día	N. únicos	Visitas	Páginas	Día	N. únicos	Visitas	Páginas
1	9.028	9.232	10.949	11	1.250	1.393	3.081	21	2.176	2.391	3.775
2	4.368	4.531	5.607	12	1.222	1.375	2.773	22	1.004	1.102	1.993
3	2.010	2.131	3.178	13	1.483	1.650	3.418	23	997	1.106	2.023
4	1.502	1.618	2.585	14	1.502	1.667	3.171	24	1.283	1.421	2.849
5	1.172	1.316	2.362	15	885	974	1.777	25	1.271	1.412	2.906
6	1.524	1.700	2.902	16	933	1.021	2.065	26	1.272	1.433	2.927
7	855	952	1.651	17	1.267	1.391	2.989	27	1.819	1.981	3.680
8	778	859	1.563	18	1.323	1.516	2.940	28	1.195	1.316	2.738
9	836	911	1.657	19	1.203	1.384	2.858	29	751	808	1.563
10	889	960	1.686	20	1.677	1.862	3.632	30	1.078	1.165	1.969

4. Gráficas (Nacional)

4.1 Por día de la semana (promedio)

N. únicos / Visitas (x 100)

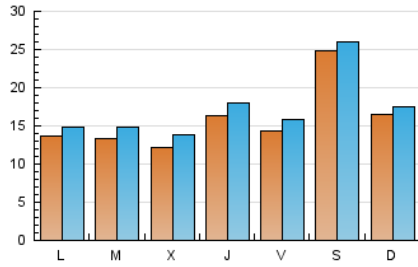

Páginas (x 100)

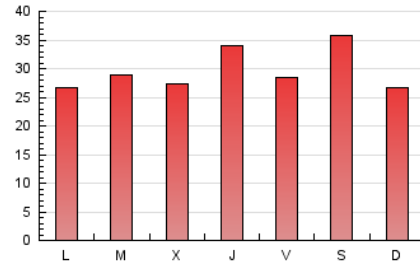

4.2 Por franja horaria (promedio)

Visitas_ (x 1000)

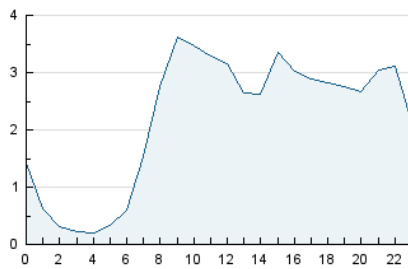

Páginas (x 1000)

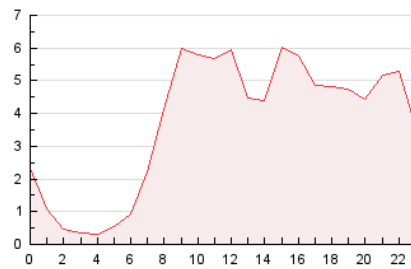

4.3 Por meses

N. únicos / Visitas (x 1000)

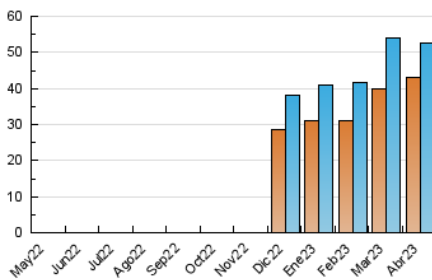

Páginas (x 1000)

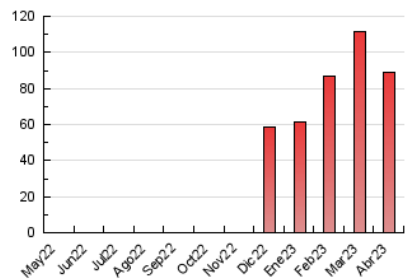

5. Observaciones

Este Medio Electrónico de Comunicación ha sido medido por la herramienta Google Analytics de Google (Universal Analytics)

6. Definiciones básicas (Para más información ver Normas Técnicas para el Control de los Medios Electrónicos de Comunicación)

Página Vista:

Conjunto de ficheros enviado a un usuario como resultado de una petición del mismo recibida por el servidor. Cuando la página está formada por varios marcos (frames), el conjunto de los mismos tendrá, a efectos de cómputo, la consideración de una página unitaria.

Visita:

Una secuencia ininterrumpida de páginas servidas a un usuario válido. Si dicho usuario no realiza peticiones de páginas en un periodo de tiempo (30 min) la siguiente petición constituirá el inicio de una nueva visita.

Navegador Único:

Total de combinaciones únicas de una dirección IP y un identificador adicional. Los medios pueden utilizar cookies o el Identificador de Alta de registro.

Duración Página Vista:

Tiempo acumulado en segundos de todas las páginas vistas (en visitas de dos o más páginas vistas), dividido por el número total de páginas vistas.

Duración Visita:

Tiempo en segundos de todas las visitas de dos o más páginas vistas, dividido por el número total de visitas de dos o más páginas vistas.

Tráfico nacional:

Audiencia/difusión correspondiente a España medida en base a los datos de las direcciones IP registradas por el sistema de medición.

7. Opinión

De OJDinteractiva, la división de INFORMACIÓN Y CONTROL DE PUBLICACIONES S.A.:

Hemos examinado la información facilitada por el editor del medio electrónico para el periodo que comprende la presente certificación.

Nuestro examen se ha realizado de acuerdo con las normas y procedimientos establecidos en las Normas Técnicas para el Control de los Medios Electrónicos de Comunicación.

En nuestra opinión, la presente acta presenta razonablemente la difusión/audiencia registrada por este medio electrónico.

ADVERTENCIA:

El trabajo de OJDinteractiva, la división de INFORMACIÓN Y CONTROL DE PUBLICACIONES S.A (INTROL) se limita a la realización de pruebas para la revisión de los datos de recuento suministrados por el editor con la finalidad de expresar una opinión sobre la razonabilidad de dichos datos de acuerdo con las Normas Técnicas para el control de los MEC.

Por tanto, INTROL no acepta responsabilidad alguna por las inexactitudes o errores que puedan existir en los datos de recuento. Tampoco acepta ninguna responsabilidad por la falsedad en los datos de recuento recibidos del editor, ni por otros datos de medición que no están incluidos en el análisis.

Mayo - 2023

OJDinteractiva