



INFORMACION Y CONTROL DE PUBLICACIONES, S.A.

Velázquez, 46, 1º Drcha - Tel. 91 435 00 32 Fax 91 435 96 05 - 28001 - MADRID
Av. Diagonal 497, 5a planta - Tel 93 439 24 18 Fax 93 419 25 34 - 08029 - BARCELONA

Título: SOCPETIT.CAT
URL Primaria: https://www.socpetit.cat
Editor: Creacions a la Carta, S.L.
Domicilio: Passeig Joan Fuster i Ortells nº 31
Ciudad: 08005 SANT SADURNÍ D ANOIA
Teléfono:
Fax:
E-mail:
Clasificación: Familia y estilo de vida
Sub-Clasificación: Recursos familiares



1. Cifras totales y promedios (Nacional e Internacional)

MES - AÑO	NAVEGADORES UNICOS	VISITAS	PAGINAS
Marzo - 2026	19.704	24.755	43.072
PROMEDIO DIARIO	731	803	1.389
PROMEDIO LUNES-VIERNES	781	862	1.497
PROMEDIO SABADO-DOMINGO	609	658	1.126
PAGINAS / VISITAS	1,73		
DURACION MEDIA VISITAS	0:02:43		
TIEMPO INTERACCIÓN MEDIO	0:01:35		

2. Secciones (Nacional e Internacional)

	PAGINAS	%
HOME	1.982	4.60 %
RESTO	41.090	95.40 %

3. Por día del mes (Nacional e Internacional)

Día	N. únicos	Visitas	Páginas	Día	N. únicos	Visitas	Páginas	Día	N. únicos	Visitas	Páginas
1	791	858	1.974	11	710	765	1.264	21	515	571	957
2	819	918	1.707	12	1.080	1.159	1.885	22	539	583	1.000
3	731	791	1.488	13	1.023	1.117	1.908	23	631	684	1.019
4	775	864	1.720	14	583	631	1.028	24	669	767	1.510
5	836	917	1.629	15	654	703	1.042	25	685	788	1.539
6	1.122	1.224	2.223	16	697	771	1.301	26	764	868	1.591
7	571	601	1.050	17	749	807	1.225	27	1.052	1.202	2.090
8	624	673	1.013	18	678	740	1.252	28	618	662	1.054
9	605	667	1.137	19	770	847	1.444	29	587	642	1.014
10	617	672	1.071	20	1.009	1.144	2.006	30	582	639	997
								31	581	623	934

4. Gráficas (Nacional e Internacional)

4.1 Por día de la semana (promedio)

N. únicos / Visitas (x 100)

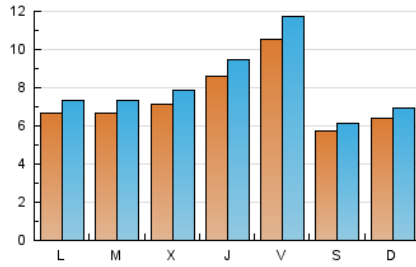

Páginas (x 100)

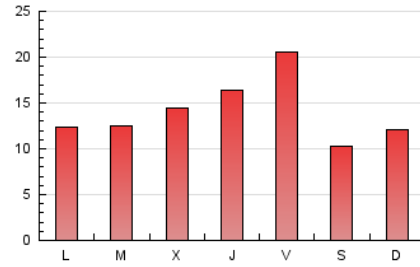

4.2 Por franja horaria (promedio)

Visitas_ (x 1000)



Páginas (x 1000)

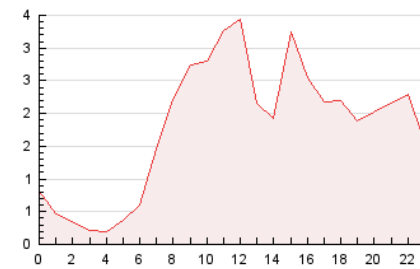

4.3 Por meses

N. únicos / Visitas (x 1000)

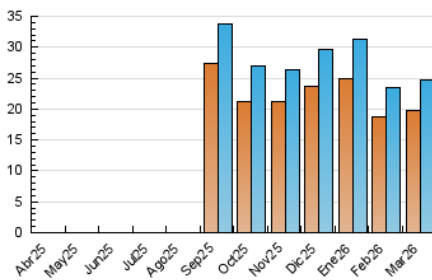

Páginas (x 1000)

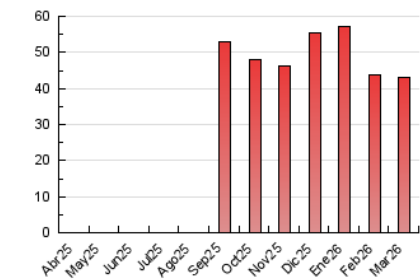



INFORMACION Y CONTROL DE PUBLICACIONES, S.A.

Velázquez, 46, 1ª Drcha - Tel. 91 435 00 32 Fax 91 435 96 05 - 28001 - MADRID
Av. Diagonal 497, 5a planta - Tel 93 439 24 18 Fax 93 419 25 34 - 08029 - BARCELONA

Anexo - Tráfico Nacional

Título: SOCPEIT.CAT
URL Primaria: https://www.socpetit.cat
Editor: Creacions a la Carta, S.L.
Domicilio: Passeig Joan Fuster i Ortells nº 31
Ciudad: 08005 SANT SADURNÍ D ANOIA
Teléfono:
Fax:
E-mail:
Clasificación: Familia y estilo de vida
Sub-Clasificación: Recursos familiares



1. Cifras totales y promedios (Nacional)

MES - AÑO	NAVEGADORES UNICOS	VISITAS	PAGINAS
Marzo - 2026	18.833	23.708	42.045
PROMEDIO DIARIO	701	772	1.356
PROMEDIO LUNES-VIERNES	745	826	1.458
PROMEDIO SABADO-DOMINGO	594	642	1.107
PAGINAS / VISITAS	1,76		
DURACION MEDIA VISITAS	0:02:50		
TIEMPO INTERACCIÓN MEDIO	0:01:40		

2. Secciones (Nacional)

	PAGINAS	%
HOME	1.966	4.68 %
RESTO	40.079	95.32 %

3. Por día del mes (Nacional)

Día	N. únicos	Visitas	Páginas	Día	N. únicos	Visitas	Páginas	Día	N. únicos	Visitas	Páginas
1	780	847	1.962	11	629	683	1.178	21	509	565	951
2	813	912	1.700	12	835	911	1.639	22	533	577	988
3	708	767	1.458	13	952	1.048	1.836	23	627	680	1.015
4	768	856	1.711	14	566	613	1.012	24	664	762	1.500
5	824	906	1.615	15	584	633	964	25	679	781	1.532
6	1.111	1.213	2.206	16	645	718	1.249	26	749	851	1.576
7	566	596	1.045	17	664	722	1.140	27	1.043	1.193	2.078
8	615	664	1.003	18	631	693	1.204	28	613	656	1.045
9	595	657	1.126	19	711	786	1.381	29	577	631	996
10	601	656	1.054	20	986	1.120	1.978	30	576	633	990
								31	572	614	913

4. Gráficas (Nacional)

4.1 Por día de la semana (promedio)

N. únicos / Visitas (x 100)

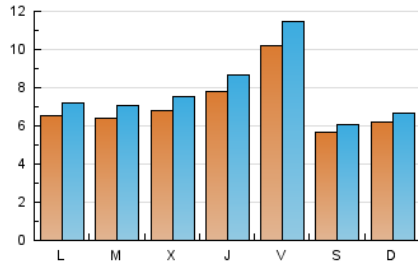

Páginas (x 100)

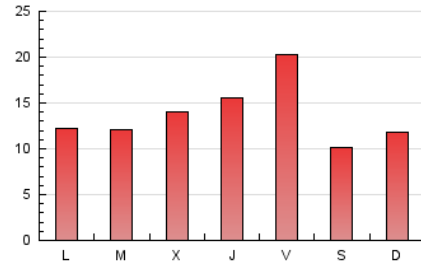

4.2 Por franja horaria (promedio)

Visitas_ (x 1000)

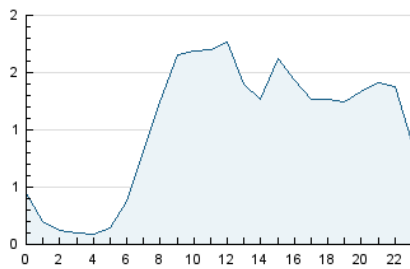

Páginas (x 1000)

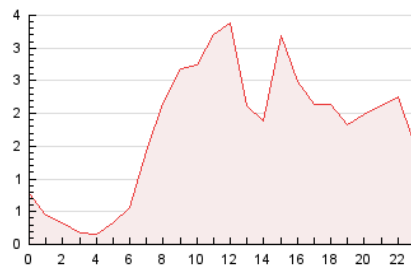

4.3 Por meses

N. únicos / Visitas (x 1000)

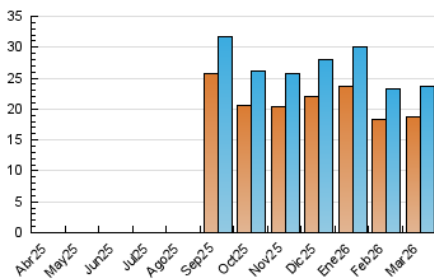

Páginas (x 1000)

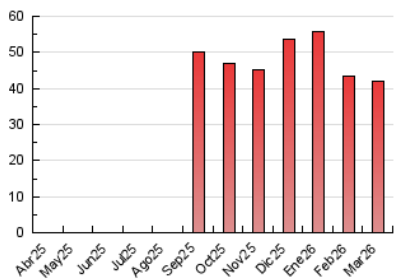

5. Observaciones

Este Medio Electrónico de Comunicación ha sido medido por la herramienta Google Analytics de Google (GA4).

6. Definiciones básicas (Para más información ver Normas Técnicas para el Control de los Medios Electrónicos de Comunicación)

Página Vista:

Conjunto de ficheros enviado a un usuario como resultado de una petición del mismo recibida por el servidor. Cuando la página está formada por varios marcos (frames), el conjunto de los mismos tendrá, a efectos de cómputo, la consideración de una página unitaria.

Visita:

Una secuencia ininterrumpida de páginas servidas a un usuario válido. Si dicho usuario no realiza peticiones de páginas en un periodo de tiempo (30 min) la siguiente petición constituirá el inicio de una nueva visita.

Navegador Único:

Total de combinaciones únicas de una dirección IP y un identificador adicional. Los medios pueden utilizar cookies o el Identificador de Alta de registro.

Duración Página Vista:

Tiempo acumulado en segundos de todas las páginas vistas (en visitas de dos o más páginas vistas), dividido por el número total de páginas vistas.

Duración Visita:

Tiempo en segundos de todas las visitas de dos o más páginas vistas, dividido por el número total de visitas de dos o más páginas vistas.

Tráfico nacional:

Audiencia/difusión correspondiente a España medida en base a los datos de las direcciones IP registradas por el sistema de medición.

7. Opinión

De OJDinteractiva, la división de INFORMACIÓN Y CONTROL DE PUBLICACIONES S.A.:

Hemos examinado la información facilitada por el editor del medio electrónico para el periodo que comprende la presente certificación.

Nuestro examen se ha realizado de acuerdo con las normas y procedimientos establecidos en las Normas Técnicas para el Control de los Medios Electrónicos de Comunicación.

En nuestra opinión, la presente acta presenta razonablemente la difusión/audiencia registrada por este medio electrónico.

ADVERTENCIA:

El trabajo de OJDinteractiva, la división de INFORMACIÓN Y CONTROL DE PUBLICACIONES S.A (INTROL) se limita a la realización de pruebas para la revisión de los datos de recuento suministrados por el editor con la finalidad de expresar una opinión sobre la razonabilidad de dichos datos de acuerdo con las Normas Técnicas para el control de los MEC.

Por tanto, INTROL no acepta responsabilidad alguna por las inexactitudes o errores que puedan existir en los datos de recuento. Tampoco acepta ninguna responsabilidad por la falsedad en los datos de recuento recibidos del editor, ni por otros datos de medición que no están incluidos en el análisis.

Abril - 2026

OJDinteractiva