



INFORMACION Y CONTROL DE PUBLICACIONES, S.A.

Velázquez, 46, 1ª Drcha - Tel. 91 435 00 32 Fax 91 435 96 05 - 28001 - MADRID
 Av. Diagonal 497, 5a planta - Tel 93 439 24 18 Fax 93 419 25 34 - 08029 - BARCELONA

Título: LATINTADEALMANSA.COM
URL Primaria: https://latintadealmanisa.com/
Editor: Almansego Media S. Microcoop de CLM
Domicilio: Tadeo Perea, 12, 3ª izq
Ciudad: 02640 ALMANSA
Teléfono:
Fax:
E-mail:
Clasificación: Noticias e Información
Sub-Clasificación: Noticias globales y actualidad

La TintadeAlmanisa
El periódico digital de Almansa

1. Cifras totales y promedios (Nacional e Internacional)

MES - AÑO	NAVEGADORES UNICOS	VISITAS	PAGINAS
Mayo - 2026	27.165	50.086	70.164
PROMEDIO DIARIO	1.379	1.616	2.263
PROMEDIO LUNES-VIERNES	1.530	1.802	2.515
PROMEDIO SABADO-DOMINGO	1.060	1.226	1.735
PAGINAS / VISITAS	1,40		
DURACION MEDIA VISITAS	0:01:57		
TIEMPO INTERACCIÓN MEDIO	0:01:24		

2. Secciones (Nacional e Internacional)

	PAGINAS	%
HOME	12.338	17.58 %
RESTO	57.826	82.42 %

3. Por día del mes (Nacional e Internacional)

Día	N. únicos	Visitas	Páginas	Día	N. únicos	Visitas	Páginas	Día	N. únicos	Visitas	Páginas
1	3.708	4.492	6.191	11	797	924	1.369	21	379	445	645
2	2.965	3.482	4.777	12	554	647	1.000	22	589	647	837
3	2.661	3.223	4.705	13	664	779	1.102	23	320	356	516
4	1.461	1.813	2.687	14	1.674	1.851	2.446	24	312	359	480
5	2.118	2.411	3.083	15	1.695	1.884	2.486	25	976	1.066	1.352
6	1.401	1.701	2.412	16	964	1.067	1.519	26	3.640	4.138	5.669
7	1.127	1.248	1.857	17	601	685	995	27	5.057	6.679	9.384
8	1.121	1.253	1.862	18	727	834	1.236	28	1.280	1.432	2.214
9	706	804	1.131	19	658	751	1.050	29	1.918	2.196	3.032
10	555	637	953	20	591	657	896	30	1.008	1.078	1.499
								31	510	564	779

4. Gráficas (Nacional e Internacional)

4.1 Por día de la semana (promedio)

N. únicos / Visitas (x 100)

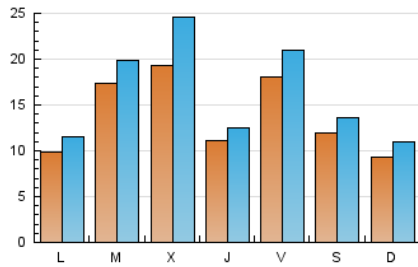

Páginas (x 100)

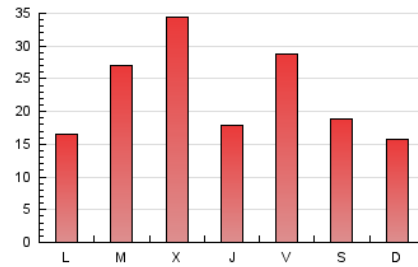

4.2 Por franja horaria (promedio)

Visitas_ (x 1000)

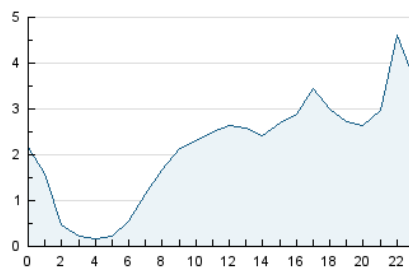

Páginas (x 1000)

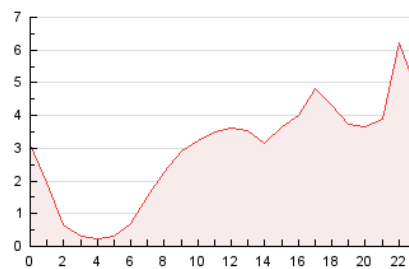

4.3 Por meses

N. únicos / Visitas (x 1000)

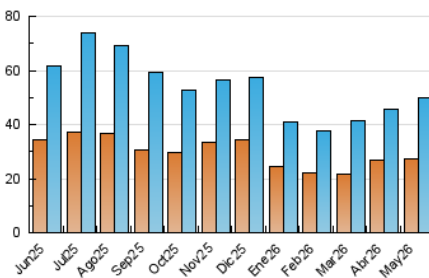

Páginas (x 1000)

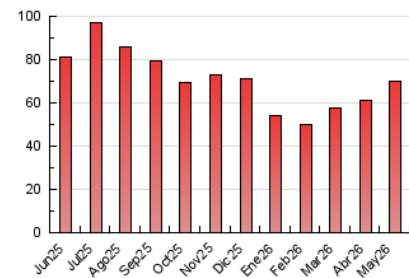



INFORMACION Y CONTROL DE PUBLICACIONES, S.A.

Velázquez, 46, 1ª Drcha - Tel. 91 435 00 32 Fax 91 435 96 05 - 28001 - MADRID
 Av. Diagonal 497, 5a planta - Tel 93 439 24 18 Fax 93 419 25 34 - 08029 - BARCELONA

Anexo - Tráfico Nacional

Título: LATINTADEALMANSA.COM
URL Primaria: https://latintadealmanza.com/
Editor: Almansego Media S. Microcoop de CLM
Domicilio: Tadeo Perea, 12, 3ªizq
Ciudad: 02640 ALMANSA
Teléfono:
Fax:
E-mail:
Clasificación: Noticias e Información
Sub-Clasificación: Noticias globales y actualidad

LaTintadeAlmanza
 El periódico digital de Almansa

1. Cifras totales y promedios (Nacional)

MES - AÑO	NAVEGADORES UNICOS	VISITAS	PAGINAS
Mayo - 2026	26.802	49.803	69.589
PROMEDIO DIARIO	1.366	1.602	2.245
PROMEDIO LUNES-VIERNES	1.516	1.787	2.495
PROMEDIO SABADO-DOMINGO	1.049	1.215	1.720
PAGINAS / VISITAS	1,40		
DURACION MEDIA VISITAS	0:01:57		
TIEMPO INTERACCIÓN MEDIO	0:01:25		

2. Secciones (Nacional)

	PAGINAS	%
HOME	12.215	17.55 %
RESTO	57.374	82.45 %

3. Por día del mes (Nacional)

Día	N. únicos	Visitas	Páginas	Día	N. únicos	Visitas	Páginas	Día	N. únicos	Visitas	Páginas
1	3.690	4.469	6.166	11	786	910	1.350	21	372	438	636
2	2.949	3.466	4.753	12	545	636	987	22	572	629	814
3	2.641	3.202	4.677	13	645	756	1.074	23	312	348	508
4	1.455	1.807	2.680	14	1.652	1.828	2.419	24	309	356	477
5	2.105	2.397	3.064	15	1.682	1.871	2.471	25	963	1.052	1.337
6	1.392	1.692	2.396	16	957	1.060	1.508	26	3.615	4.109	5.635
7	1.120	1.241	1.849	17	593	677	967	27	5.024	6.648	9.329
8	1.108	1.240	1.840	18	716	822	1.218	28	1.271	1.422	2.201
9	699	797	1.123	19	651	743	1.040	29	1.894	2.172	3.001
10	551	633	947	20	579	645	880	30	986	1.056	1.476
								31	497	550	766

4. Gráficas (Nacional)

4.1 Por día de la semana (promedio)

N. únicos / Visitas (x 100)

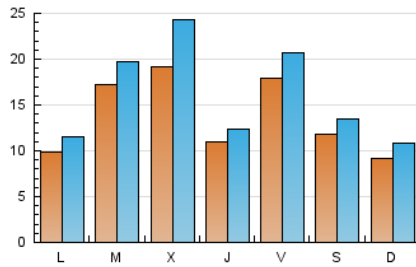

Páginas (x 100)

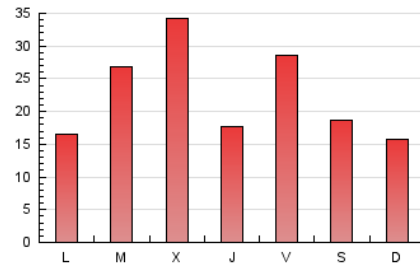

4.2 Por franja horaria (promedio)

Visitas_ (x 1000)

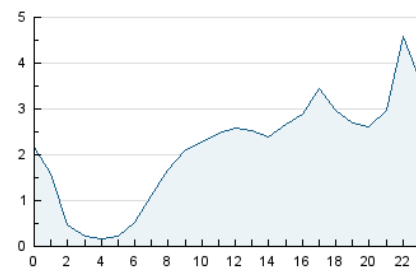

Páginas (x 1000)

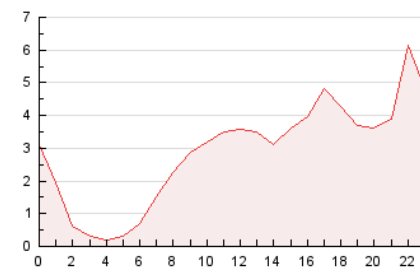

4.3 Por meses

N. únicos / Visitas (x 1000)

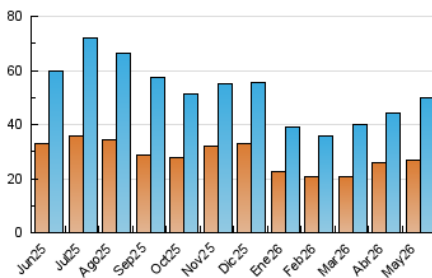

Páginas (x 1000)

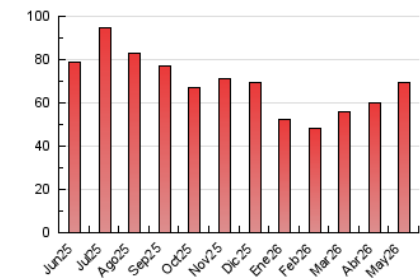

5. Observaciones

Este Medio Electrónico de Comunicación ha sido medido por la herramienta Google Analytics de Google (GA4).

6. Definiciones básicas (Para más información ver Normas Técnicas para el Control de los Medios Electrónicos de Comunicación)

Página Vista:

Conjunto de ficheros enviado a un usuario como resultado de una petición del mismo recibida por el servidor. Cuando la página está formada por varios marcos (frames), el conjunto de los mismos tendrá, a efectos de cómputo, la consideración de una página unitaria.

Visita:

Una secuencia ininterrumpida de páginas servidas a un usuario válido. Si dicho usuario no realiza peticiones de páginas en un periodo de tiempo (30 min) la siguiente petición constituirá el inicio de una nueva visita.

Navegador Único:

Total de combinaciones únicas de una dirección IP y un identificador adicional. Los medios pueden utilizar cookies o el Identificador de Alta de registro.

Duración Página Vista:

Tiempo acumulado en segundos de todas las páginas vistas (en visitas de dos o más páginas vistas), dividido por el número total de páginas vistas.

Duración Visita:

Tiempo en segundos de todas las visitas de dos o más páginas vistas, dividido por el número total de visitas de dos o más páginas vistas.

Tráfico nacional:

Audiencia/difusión correspondiente a España medida en base a los datos de las direcciones IP registradas por el sistema de medición.

7. Opinión

De OJDinteractiva, la división de INFORMACIÓN Y CONTROL DE PUBLICACIONES S.A.:

Hemos examinado la información facilitada por el editor del medio electrónico para el periodo que comprende la presente certificación.

Nuestro examen se ha realizado de acuerdo con las normas y procedimientos establecidos en las Normas Técnicas para el Control de los Medios Electrónicos de Comunicación.

En nuestra opinión, la presente acta presenta razonablemente la difusión/audiencia registrada por este medio electrónico.

ADVERTENCIA:

El trabajo de OJDinteractiva, la división de INFORMACIÓN Y CONTROL DE PUBLICACIONES S.A (INTROL) se limita a la realización de pruebas para la revisión de los datos de recuento suministrados por el editor con la finalidad de expresar una opinión sobre la razonabilidad de dichos datos de acuerdo con las Normas Técnicas para el control de los MEC.

Por tanto, INTROL no acepta responsabilidad alguna por las inexactitudes o errores que puedan existir en los datos de recuento. Tampoco acepta ninguna responsabilidad por la falsedad en los datos de recuento recibidos del editor, ni por otros datos de medición que no están incluidos en el análisis.

Junio - 2026

OJDinteractiva