



INFORMACION Y CONTROL DE PUBLICACIONES, S.A.

Velázquez, 46, 1ª Drcha - Tel. 91 435 00 32 Fax 91 435 96 05 - 28001 - MADRID
Av. Diagonal 497, 5a planta - Tel 93 439 24 18 Fax 93 419 25 34 - 08029 - BARCELONA

Título: LATINTADEALMANSA.COM
URL Primaria: https://latintadealmanza.com/
Editor: Almansego Media S. Microcoop de CLM
Domicilio: Tadeo Perea, 12, 3ª izq
Ciudad: 02640 ALMANSA
Teléfono:
Fax:
E-mail:
Clasificación: Noticias e Información
Sub-Clasificación: Noticias globales y actualidad

LaTintadeAlmanza
El personal de la red de Almansa

1. Cifras totales y promedios (Nacional e Internacional)

MES - AÑO	NAVEGADORES UNICOS	VISITAS	PAGINAS
Enero - 2026	24.268	41.141	54.303
PROMEDIO DIARIO	1.193	1.308	1.752
PROMEDIO LUNES-VIERNES	1.278	1.412	1.909
PROMEDIO SABADO-DOMINGO	988	1.054	1.367
PAGINAS / VISITAS	1,34		
DURACION MEDIA VISITAS	0:01:37		
TIEMPO INTERACCIÓN MEDIO	0:01:32		

2. Secciones (Nacional e Internacional)

	PAGINAS	%
HOME	7.162	13.19 %
RESTO	47.141	86.81 %

3. Por día del mes (Nacional e Internacional)

Día	N. únicos	Visitas	Páginas	Día	N. únicos	Visitas	Páginas	Día	N. únicos	Visitas	Páginas
1	272	300	419	11	620	674	885	21	1.106	1.245	1.753
2	1.339	1.446	1.928	12	2.610	2.902	3.910	22	1.037	1.156	1.584
3	602	653	934	13	1.197	1.327	1.880	23	664	732	1.037
4	713	787	1.177	14	1.789	2.013	2.784	24	585	646	909
5	2.932	3.226	4.197	15	1.001	1.103	1.649	25	598	657	875
6	1.690	1.780	2.164	16	1.479	1.631	2.071	26	437	498	731
7	589	699	1.098	17	1.042	1.107	1.452	27	858	940	1.231
8	1.190	1.324	1.827	18	502	563	790	28	2.024	2.222	2.863
9	1.711	1.840	2.309	19	771	870	1.194	29	1.188	1.300	1.758
10	3.439	3.545	4.016	20	1.025	1.134	1.572	30	1.200	1.367	2.045
								31	787	855	1.261

4. Gráficas (Nacional e Internacional)

4.1 Por día de la semana (promedio)

N. únicos / Visitas (x 100)

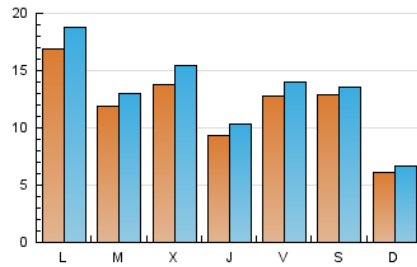

Páginas (x 100)

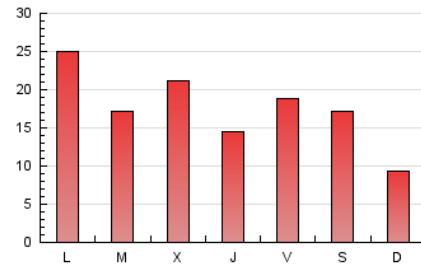

4.2 Por franja horaria (promedio)

Visitas_ (x 1000)

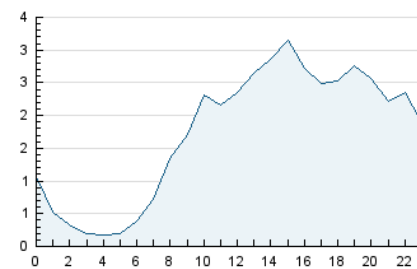

Páginas (x 1000)

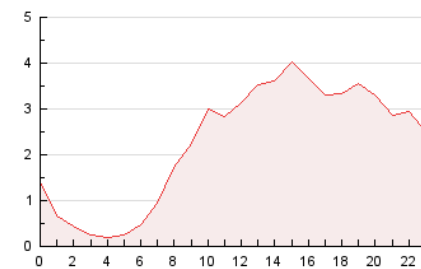

4.3 Por meses

N. únicos / Visitas (x 1000)

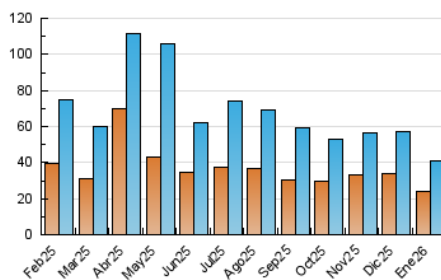

Páginas (x 1000)

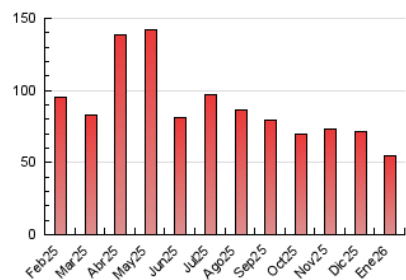



INFORMACION Y CONTROL DE PUBLICACIONES, S.A.

Velázquez, 46, 1ª Drcha - Tel. 91 435 00 32 Fax 91 435 96 05 - 28001 - MADRID
Av. Diagonal 497, 5a planta - Tel 93 439 24 18 Fax 93 419 25 34 - 08029 - BARCELONA

Anexo - Tráfico Nacional

Título: LATINTADEALMANSA.COM
URL Primaria: https://latintadealmanisa.com/
Editor: Almansego Media S. Microcoop de CLM
Domicilio: Tadeo Perea, 12, 3ª izq
Ciudad: 02640 ALMANSA
Teléfono:
Fax:
E-mail:
Clasificación: Noticias e Información
Sub-Clasificación: Noticias globales y actualidad

LaTintadeAlmanisa
El periódico digital de la Almansa

1. Cifras totales y promedios (Nacional)

MES - AÑO	NAVEGADORES UNICOS	VISITAS	PAGINAS
Enero - 2026	22.606	38.838	52.253
PROMEDIO DIARIO	1.137	1.250	1.686
PROMEDIO LUNES-VIERNES	1.217	1.350	1.838
PROMEDIO SABADO-DOMINGO	942	1.005	1.314
PAGINAS / VISITAS	1,35		
DURACION MEDIA VISITAS	0:01:41		
TIEMPO INTERACCIÓN MEDIO	0:01:38		

2. Secciones (Nacional)

	PAGINAS	%
HOME	6.896	13.20 %
RESTO	45.357	86.80 %

3. Por día del mes (Nacional)

Día	N. únicos	Visitas	Páginas	Día	N. únicos	Visitas	Páginas	Día	N. únicos	Visitas	Páginas
1	259	287	406	11	569	620	826	21	1.049	1.185	1.682
2	1.291	1.397	1.862	12	2.487	2.797	3.769	22	983	1.100	1.523
3	572	621	898	13	1.142	1.270	1.814	23	622	689	991
4	681	753	1.144	14	1.682	1.906	2.665	24	498	558	813
5	2.887	3.172	4.141	15	935	1.037	1.577	25	554	612	830
6	1.645	1.734	2.114	16	1.434	1.585	2.015	26	408	468	699
7	534	642	1.027	17	1.009	1.073	1.409	27	798	880	1.164
8	1.136	1.267	1.750	18	470	527	750	28	1.931	2.125	2.757
9	1.664	1.791	2.253	19	724	819	1.136	29	1.101	1.211	1.656
10	3.390	3.491	3.960	20	952	1.060	1.489	30	1.108	1.270	1.935
								31	733	794	1.198

4. Gráficas (Nacional)

4.1 Por día de la semana (promedio)

N. únicos / Visitas (x 100)

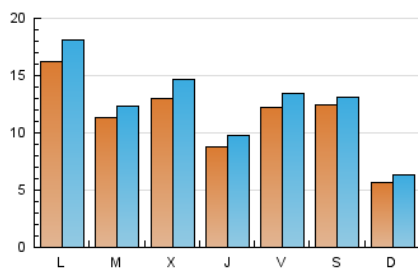

Páginas (x 100)

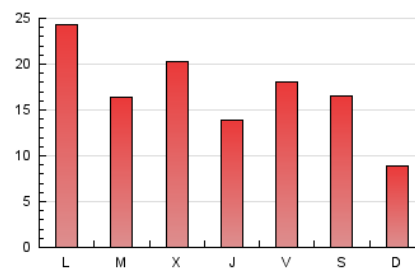

4.2 Por franja horaria (promedio)

Visitas_ (x 1000)

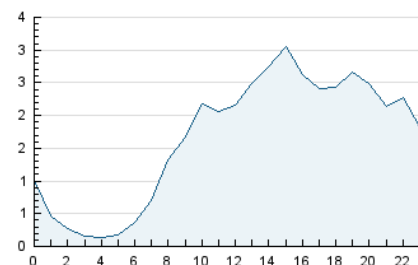

Páginas (x 1000)

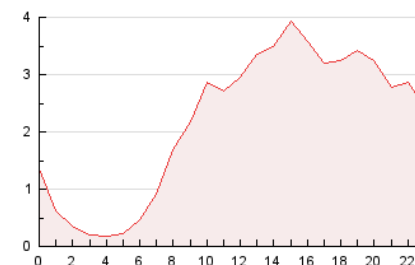

4.3 Por meses

N. únicos / Visitas (x 1000)

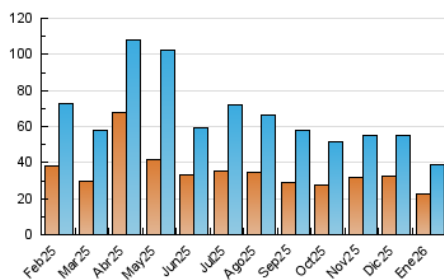

Páginas (x 1000)

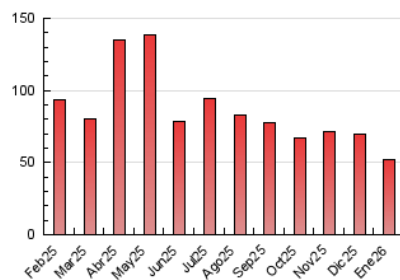

5. Observaciones

Este Medio Electrónico de Comunicación ha sido medido por la herramienta Google Analytics de Google (GA4).

6. Definiciones básicas (Para más información ver Normas Técnicas para el Control de los Medios Electrónicos de Comunicación)

Página Vista:

Conjunto de ficheros enviado a un usuario como resultado de una petición del mismo recibida por el servidor. Cuando la página está formada por varios marcos (frames), el conjunto de los mismos tendrá, a efectos de cómputo, la consideración de una página unitaria.

Visita:

Una secuencia ininterrumpida de páginas servidas a un usuario válido. Si dicho usuario no realiza peticiones de páginas en un periodo de tiempo (30 min) la siguiente petición constituirá el inicio de una nueva visita.

Navegador Único:

Total de combinaciones únicas de una dirección IP y un identificador adicional. Los medios pueden utilizar cookies o el Identificador de Alta de registro.

Duración Página Vista:

Tiempo acumulado en segundos de todas las páginas vistas (en visitas de dos o más páginas vistas), dividido por el número total de páginas vistas.

Duración Visita:

Tiempo en segundos de todas las visitas de dos o más páginas vistas, dividido por el número total de visitas de dos o más páginas vistas.

Tráfico nacional:

Audiencia/difusión correspondiente a España medida en base a los datos de las direcciones IP registradas por el sistema de medición.

7. Opinión

De OJDinteractiva, la división de INFORMACIÓN Y CONTROL DE PUBLICACIONES S.A.:

Hemos examinado la información facilitada por el editor del medio electrónico para el periodo que comprende la presente certificación.

Nuestro examen se ha realizado de acuerdo con las normas y procedimientos establecidos en las Normas Técnicas para el Control de los Medios Electrónicos de Comunicación.

En nuestra opinión, la presente acta presenta razonablemente la difusión/audiencia registrada por este medio electrónico.

ADVERTENCIA:

El trabajo de OJDinteractiva, la división de INFORMACIÓN Y CONTROL DE PUBLICACIONES S.A (INTROL) se limita a la realización de pruebas para la revisión de los datos de recuento suministrados por el editor con la finalidad de expresar una opinión sobre la razonabilidad de dichos datos de acuerdo con las Normas Técnicas para el control de los MEC.

Por tanto, INTROL no acepta responsabilidad alguna por las inexactitudes o errores que puedan existir en los datos de recuento. Tampoco acepta ninguna responsabilidad por la falsedad en los datos de recuento recibidos del editor, ni por otros datos de medición que no están incluidos en el análisis.

Febrero - 2026

OJDinteractiva