



INFORMACION Y CONTROL DE PUBLICACIONES, S.A.

Velázquez, 46, 1ª Drcha - Tel. 91 435 00 32 Fax 91 435 96 05 - 28001 - MADRID
Av. Diagonal 497, 5a planta - Tel 93 439 24 18 Fax 93 419 25 34 - 08029 - BARCELONA

Título: EMPRESAS.DE - CARTAGENA
URL Primaria: https://cartagena.empresas.de
Editor: PDF 2024, SL
Domicilio: Pza. San Agustín, 11 - Entresuelo, 11
Ciudad: 30201 Cartagena
Teléfono:
Fax:
E-mail:
Clasificación: Noticias e Información
Sub-Clasificación: Noticias de interés especial

EmpresasdeCartagena.com
Ciudad, Campo y Mar Menor

1. Cifras totales y promedios (Nacional e Internacional)

MES - AÑO	NAVEGADORES UNICOS	VISITAS	PAGINAS
Enero - 2026	24.503	30.198	58.652
PROMEDIO DIARIO	888	964	1.892
PROMEDIO LUNES-VIERNES	961	1.048	2.096
PROMEDIO SABADO-DOMINGO	708	756	1.392
PAGINAS / VISITAS	1,96		
DURACION MEDIA VISITAS	0:02:30		
TIEMPO INTERACCIÓN MEDIO	0:01:31		

2. Secciones (Nacional e Internacional)

	PAGINAS	%
HOME	6.780	11.56 %
RESTO	51.872	88.44 %

3. Por día del mes (Nacional e Internacional)

Día	N. únicos	Visitas	Páginas	Día	N. únicos	Visitas	Páginas	Día	N. únicos	Visitas	Páginas
1	652	705	1.384	11	484	501	802	21	986	1.097	1.891
2	1.017	1.144	1.999	12	800	868	1.843	22	1.143	1.298	2.130
3	563	623	1.272	13	778	826	1.792	23	1.128	1.249	2.353
4	494	537	1.134	14	823	889	1.633	24	1.092	1.192	2.302
5	1.101	1.188	2.323	15	671	733	1.516	25	1.088	1.161	2.120
6	674	728	1.472	16	741	818	1.812	26	1.863	1.995	3.933
7	642	694	1.669	17	417	455	771	27	1.513	1.618	3.475
8	1.147	1.260	2.307	18	381	405	773	28	978	1.059	2.213
9	842	906	2.016	19	785	877	1.721	29	714	795	1.645
10	613	634	955	20	722	805	1.479	30	1.423	1.513	3.514
								31	1.240	1.296	2.403

4. Gráficas (Nacional e Internacional)

4.1 Por día de la semana (promedio)

N. únicos / Visitas (x 100)

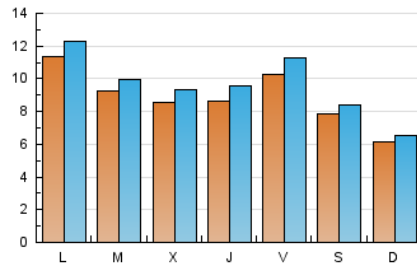

Páginas (x 100)

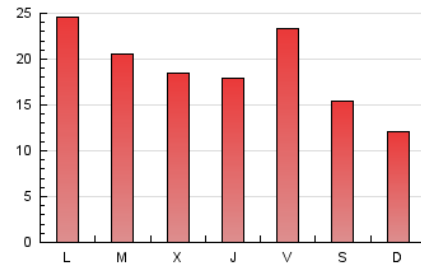

4.2 Por franja horaria (promedio)

Visitas_ (x 1000)



Páginas (x 1000)

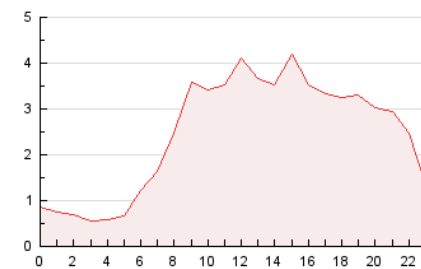

4.3 Por meses

N. únicos / Visitas (x 1000)

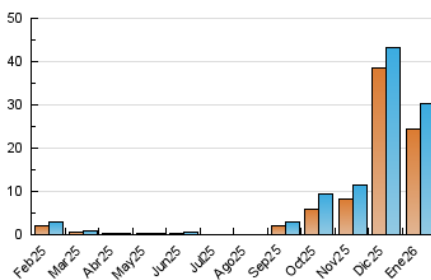

Páginas (x 1000)

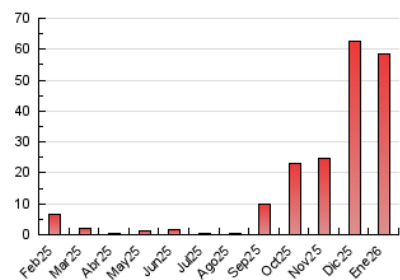



INFORMACION Y CONTROL DE PUBLICACIONES, S.A.

Velázquez, 46, 1ª Drcha - Tel. 91 435 00 32 Fax 91 435 96 05 - 28001 - MADRID
Av. Diagonal 497, 5a planta - Tel 93 439 24 18 Fax 93 419 25 34 - 08029 - BARCELONA

Anexo - Tráfico Nacional

Título: EMPRESAS.DE - CARTAGENA
URL Primaria: https://cartagena.empresas.de
Editor: PDF 2024, SL
Domicilio: Pza. San Agustín, 11 - Entresuelo, 11
Ciudad: 30201 Cartagena
Teléfono:
Fax:
E-mail:
Clasificación: Noticias e Información
Sub-Clasificación: Noticias de interés especial

EmpresasdeCartagena.com
Ciudad, Campo y Mar Menor

1. Cifras totales y promedios (Nacional)

MES - AÑO	NAVEGADORES UNICOS	VISITAS	PAGINAS
Enero - 2026	23.572	29.369	56.562
PROMEDIO DIARIO	857	930	1.825
PROMEDIO LUNES-VIERNES	928	1.011	2.023
PROMEDIO SABADO-DOMINGO	684	730	1.339
PAGINAS / VISITAS	1,96		
DURACION MEDIA VISITAS	0:02:29		
TIEMPO INTERACCIÓN MEDIO	0:01:31		

2. Secciones (Nacional)

	PAGINAS	%
HOME	6.495	11.48 %
RESTO	50.067	88.52 %

3. Por día del mes (Nacional)

Día	N. únicos	Visitas	Páginas	Día	N. únicos	Visitas	Páginas	Día	N. únicos	Visitas	Páginas
1	628	673	1.306	11	467	483	777	21	953	1.059	1.825
2	993	1.117	1.951	12	785	853	1.796	22	1.118	1.268	2.092
3	550	605	1.235	13	757	803	1.753	23	1.094	1.213	2.272
4	470	507	1.057	14	785	850	1.575	24	1.057	1.156	2.225
5	1.077	1.160	2.252	15	636	695	1.460	25	1.048	1.118	2.040
6	649	702	1.418	16	710	781	1.748	26	1.817	1.940	3.811
7	621	671	1.625	17	393	429	729	27	1.453	1.557	3.323
8	1.103	1.209	2.244	18	372	396	753	28	940	1.018	2.124
9	808	870	1.965	19	750	840	1.665	29	682	755	1.565
10	592	611	926	20	695	773	1.417	30	1.357	1.444	3.325
								31	1.208	1.262	2.308

4. Gráficas (Nacional)

4.1 Por día de la semana (promedio)

N. únicos / Visitas (x 100)

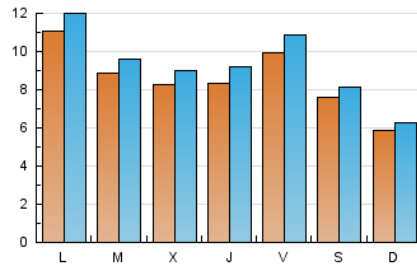

Páginas (x 100)

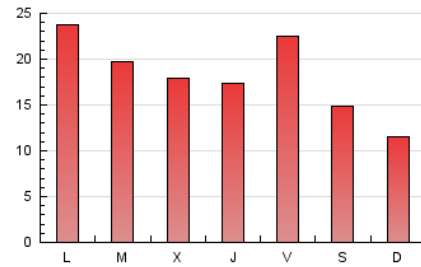

4.2 Por franja horaria (promedio)

Visitas_ (x 1000)



Páginas (x 1000)

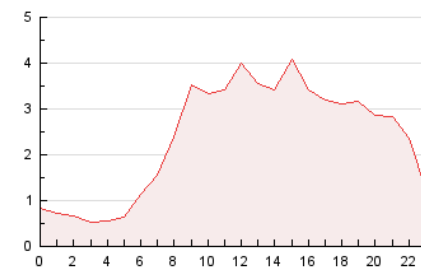

4.3 Por meses

N. únicos / Visitas (x 1000)

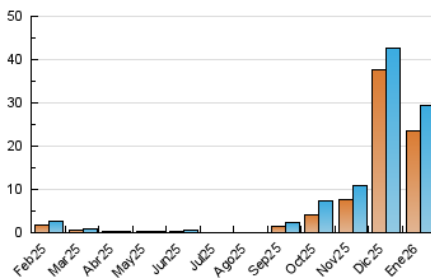

Páginas (x 1000)

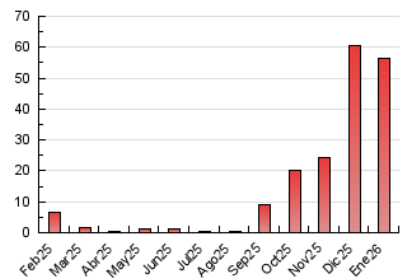

5. Observaciones

Este Medio Electrónico de Comunicación ha sido medido por la herramienta Google Analytics de Google (GA4).

6. Definiciones básicas (Para más información ver Normas Técnicas para el Control de los Medios Electrónicos de Comunicación)

Página Vista:

Conjunto de ficheros enviado a un usuario como resultado de una petición del mismo recibida por el servidor. Cuando la página está formada por varios marcos (frames), el conjunto de los mismos tendrá, a efectos de cómputo, la consideración de una página unitaria.

Visita:

Una secuencia ininterrumpida de páginas servidas a un usuario válido. Si dicho usuario no realiza peticiones de páginas en un periodo de tiempo (30 min) la siguiente petición constituirá el inicio de una nueva visita.

Navegador Único:

Total de combinaciones únicas de una dirección IP y un identificador adicional. Los medios pueden utilizar cookies o el Identificador de Alta de registro.

Duración Página Vista:

Tiempo acumulado en segundos de todas las páginas vistas (en visitas de dos o más páginas vistas), dividido por el número total de páginas vistas.

Duración Visita:

Tiempo en segundos de todas las visitas de dos o más páginas vistas, dividido por el número total de visitas de dos o más páginas vistas.

Tráfico nacional:

Audiencia/difusión correspondiente a España medida en base a los datos de las direcciones IP registradas por el sistema de medición.

7. Opinión

De OJDinteractiva, la división de INFORMACIÓN Y CONTROL DE PUBLICACIONES S.A.:

Hemos examinado la información facilitada por el editor del medio electrónico para el periodo que comprende la presente certificación.

Nuestro examen se ha realizado de acuerdo con las normas y procedimientos establecidos en las Normas Técnicas para el Control de los Medios Electrónicos de Comunicación.

En nuestra opinión, la presente certificación presenta razonablemente la difusión/audiencia registrada por este canal.

ADVERTENCIA:

El trabajo de OJDinteractiva, la división de INFORMACIÓN Y CONTROL DE PUBLICACIONES S.A (INTROL) se limita a la realización de pruebas para la revisión de los datos de recuento suministrados por el editor con la finalidad de expresar una opinión sobre la razonabilidad de dichos datos de acuerdo con las Normas Técnicas para el control de los MEC.

Por tanto, INTROL no acepta responsabilidad alguna por las inexactitudes o errores que puedan existir en los datos de recuento. Tampoco acepta ninguna responsabilidad por la falsedad en los datos de recuento recibidos del editor, ni por otros datos de medición que no están incluidos en el análisis.

Febrero - 2026

OJDinteractiva