



INFORMACION Y CONTROL DE PUBLICACIONES, S.A.

Velázquez, 46, 1ª Drcha - Tel. 91 435 00 32 Fax 91 435 96 05 - 28001 - MADRID
Av. Diagonal 497, 5a planta - Tel 93 439 24 18 Fax 93 419 25 34 - 08029 - BARCELONA

Título: MALLORCADIARIO.COM - LASIESTAMAGAZINE
URL Primaria: https://lasiestamagazine.mallorcadiario.com/
Editor: Marmi 2015 S.L.
Domicilio: Avda. Antoni Maura, 34
Ciudad: 07141 MARRATXI
Teléfono: 971432220
Fax:
E-mail:
Clasificación: Noticias e Información
Sub-Clasificación: Noticias globales y actualidad



MallorcaDiario.Com

1. Cifras totales y promedios (Nacional e Internacional)

MES - AÑO	NAVEGADORES UNICOS	VISITAS	PAGINAS
Junio - 2026	8.897	19.878	29.036
PROMEDIO DIARIO	550	652	968
PROMEDIO LUNES-VIERNES	601	715	1.072
PROMEDIO SABADO-DOMINGO	412	480	682
PAGINAS / VISITAS	1,48		
DURACION MEDIA VISITAS	0:01:11		
TIEMPO INTERACCIÓN MEDIO	0:00:17		

2. Secciones (Nacional e Internacional)

	PAGINAS	%
HOME	460	1.58 %
RESTO	28.576	98.42 %

3. Por día del mes (Nacional e Internacional)

Día	N. únicos	Visitas	Páginas	Día	N. únicos	Visitas	Páginas	Día	N. únicos	Visitas	Páginas
1	585	682	1.034	11	574	678	1.065	21	487	549	736
2	604	703	1.088	12	517	627	978	22	775	917	1.375
3	582	683	1.018	13	364	433	617	23	588	705	1.084
4	570	669	978	14	390	446	651	24	435	520	717
5	591	698	1.022	15	614	722	1.130	25	570	707	1.053
6	398	488	698	16	599	725	1.174	26	491	577	866
7	463	543	774	17	623	745	1.154	27	378	446	627
8	794	921	1.260	18	610	750	1.218	28	409	477	678
9	645	786	1.165	19	563	667	1.009	29	630	748	1.041
10	596	722	1.109	20	404	460	677	30	664	770	1.040

4. Gráficas (Nacional e Internacional)

4.1 Por día de la semana (promedio)

N. únicos / Visitas (x 100)

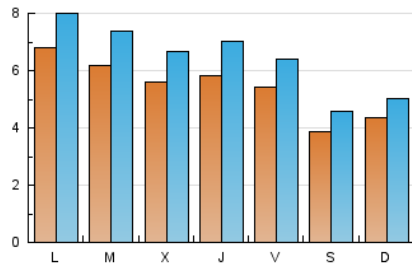

Páginas (x 100)

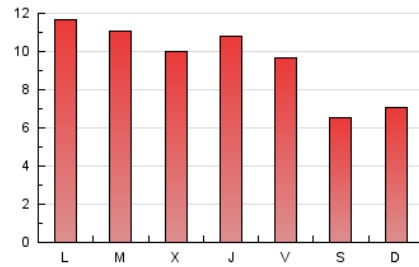

4.2 Por franja horaria (promedio)

Visitas_ (x 1000)

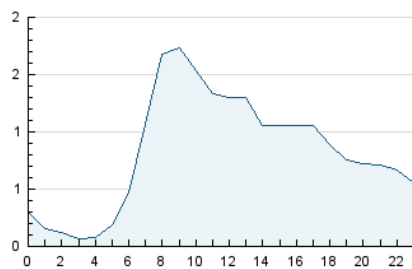

Páginas (x 1000)

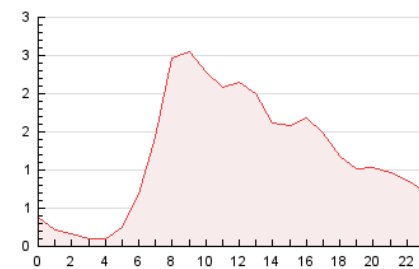

4.3 Por meses

N. únicos / Visitas (x 1000)

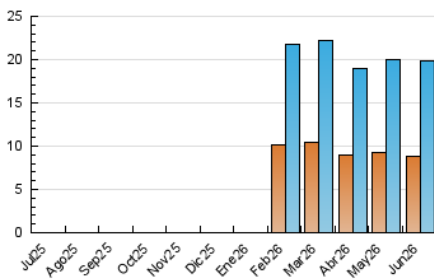

Páginas (x 1000)

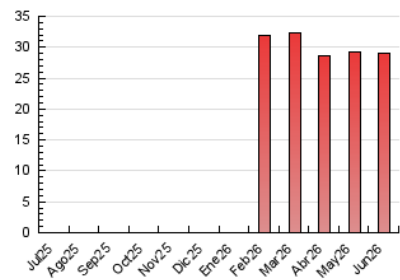



INFORMACION Y CONTROL DE PUBLICACIONES, S.A.

Velázquez, 46, 1ª Drcha - Tel. 91 435 00 32 Fax 91 435 96 05 - 28001 - MADRID
Av. Diagonal 497, 5a planta - Tel 93 439 24 18 Fax 93 419 25 34 - 08029 - BARCELONA

Anexo - Tráfico Nacional

Título: MALLORCADIARIO.COM - LASIESTAMAGAZINE

URL Primaria: https://lasiestamagazine.mallorcadiario.com/

Editor: Marmi 2015 S.L.

Domicilio: Avda. Antoni Maura, 34

Ciudad: 07141 MARRATXI

Teléfono: 971432220

Fax:

E-mail:

Clasificación: Noticias e Información

Sub-Clasificación: Noticias globales y actualidad

la siesta
Magazine

MallorcaDiario.Com

1. Cifras totales y promedios (Nacional)

MES - AÑO	NAVEGADORES UNICOS	VISITAS	PAGINAS
Junio - 2026	8.693	19.671	28.686
PROMEDIO DIARIO	542	644	956
PROMEDIO LUNES-VIERNES	592	706	1.060
PROMEDIO SABADO-DOMINGO	404	473	672
PAGINAS / VISITAS	1,49		
DURACION MEDIA VISITAS	0:01:10		
TIEMPO INTERACCIÓN MEDIO	0:00:17		

2. Secciones (Nacional)

	PAGINAS	%
HOME	448	1.56 %
RESTO	28.238	98.44 %

3. Por día del mes (Nacional)

Día	N. únicos	Visitas	Páginas	Día	N. únicos	Visitas	Páginas	Día	N. únicos	Visitas	Páginas
1	577	674	1.023	11	564	666	1.053	21	477	538	720
2	600	699	1.081	12	513	623	974	22	768	909	1.367
3	573	674	1.002	13	355	424	604	23	583	700	1.079
4	554	653	957	14	382	438	641	24	430	513	708
5	579	689	1.008	15	607	715	1.121	25	561	698	1.042
6	386	476	686	16	598	724	1.173	26	486	570	849
7	454	533	762	17	616	738	1.145	27	373	441	617
8	769	896	1.226	18	603	743	1.211	28	405	473	674
9	631	772	1.142	19	552	656	995	29	625	743	1.034
10	587	712	1.094	20	401	457	673	30	655	760	1.025

4. Gráficas (Nacional)

4.1 Por día de la semana (promedio)

N. únicos / Visitas (x 100)

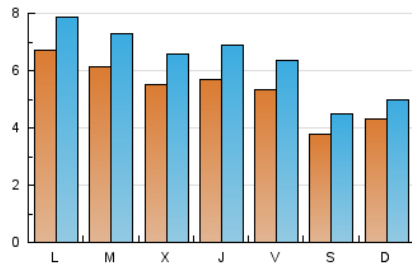

Páginas (x 100)

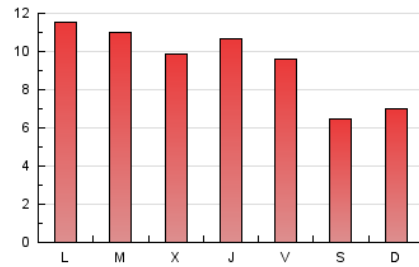

4.2 Por franja horaria (promedio)

Visitas_ (x 1000)

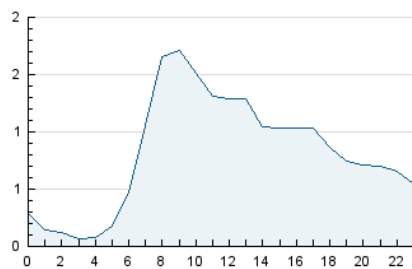

Páginas (x 1000)

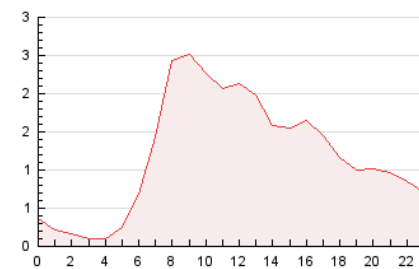

4.3 Por meses

N. únicos / Visitas (x 1000)

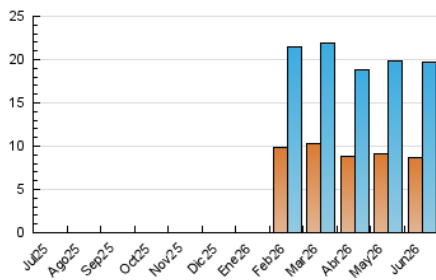

Páginas (x 1000)

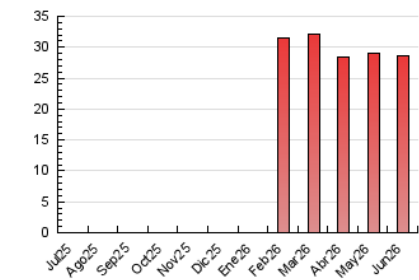

5. Observaciones

Este Medio Electrónico de Comunicación ha sido medido por la herramienta Google Analytics de Google (GA4).

6. Definiciones básicas (Para más información ver Normas Técnicas para el Control de los Medios Electrónicos de Comunicación)

Página Vista:

Conjunto de ficheros enviado a un usuario como resultado de una petición del mismo recibida por el servidor. Cuando la página está formada por varios marcos (frames), el conjunto de los mismos tendrá, a efectos de cómputo, la consideración de una página unitaria.

Visita:

Una secuencia ininterrumpida de páginas servidas a un usuario válido. Si dicho usuario no realiza peticiones de páginas en un periodo de tiempo (30 min) la siguiente petición constituirá el inicio de una nueva visita.

Navegador Único:

Total de combinaciones únicas de una dirección IP y un identificador adicional. Los medios pueden utilizar cookies o el Identificador de Alta de registro.

Duración Página Vista:

Tiempo acumulado en segundos de todas las páginas vistas (en visitas de dos o más páginas vistas), dividido por el número total de páginas vistas.

Duración Visita:

Tiempo en segundos de todas las visitas de dos o más páginas vistas, dividido por el número total de visitas de dos o más páginas vistas.

Tráfico nacional:

Audiencia/difusión correspondiente a España medida en base a los datos de las direcciones IP registradas por el sistema de medición.

7. Opinión

De OJDinteractiva, la división de INFORMACIÓN Y CONTROL DE PUBLICACIONES S.A.:

Hemos examinado la información facilitada por el editor del medio electrónico para el periodo que comprende la presente certificación.

Nuestro examen se ha realizado de acuerdo con las normas y procedimientos establecidos en las Normas Técnicas para el Control de los Medios Electrónicos de Comunicación.

En nuestra opinión, la presente certificación presenta razonablemente la difusión/audiencia registrada por este canal.

ADVERTENCIA:

El trabajo de OJDinteractiva, la división de INFORMACIÓN Y CONTROL DE PUBLICACIONES S.A (INTROL) se limita a la realización de pruebas para la revisión de los datos de recuento suministrados por el editor con la finalidad de expresar una opinión sobre la razonabilidad de dichos datos de acuerdo con las Normas Técnicas para el control de los MEC.

Por tanto, INTROL no acepta responsabilidad alguna por las inexactitudes o errores que puedan existir en los datos de recuento. Tampoco acepta ninguna responsabilidad por la falsedad en los datos de recuento recibidos del editor, ni por otros datos de medición que no están incluidos en el análisis.

Julio - 2026

OJDinteractiva