



INFORMACION Y CONTROL DE PUBLICACIONES, S.A.

Velázquez, 46, 1ª Drcha - Tel. 91 435 00 32 Fax 91 435 96 05 - 28001 - MADRID
Av. Diagonal 497, 5a planta - Tel 93 439 24 18 Fax 93 419 25 34 - 08029 - BARCELONA

Título: OFFICIALPRESS.ES
URL Primaria: https://officialpress.es/
Editor: Susana Remochí Andrés
Domicilio: Calle 29 ,numero 6
Ciudad: 46185 La Pobla de Vallbona
Teléfono:
Fax:
E-mail:
Clasificación: Noticias e Información
Sub-Clasificación: Noticias globales y actualidad



1. Cifras totales y promedios (Nacional e Internacional)

MES - AÑO	NAVEGADORES UNICOS	VISITAS	PAGINAS
Febrero - 2024	30.923	45.203	59.867
PROMEDIO DIARIO	1.438	1.559	2.064
PROMEDIO LUNES-VIERNES	1.480	1.617	2.168
PROMEDIO SABADO-DOMINGO	1.326	1.407	1.792
PAGINAS / VISITAS	1,32		
DURACION MEDIA VISITAS	0:01:03		
TIEMPO INTERACCIÓN MEDIO	-		

2. Secciones (Nacional e Internacional)

	PAGINAS	%
HOME	1.638	2.74 %
RESTO	58.229	97.26 %

3. Por día del mes (Nacional e Internacional)

Día	N. únicos	Visitas	Páginas	Día	N. únicos	Visitas	Páginas	Día	N. únicos	Visitas	Páginas
1	960	1.005	1.251	11	1.032	1.136	1.460	21	2.311	2.564	3.129
2	2.565	2.801	4.158	12	950	1.025	1.375	22	2.043	2.212	2.783
3	2.021	2.086	2.869	13	728	801	1.091	23	2.297	2.583	3.385
4	1.097	1.152	1.475	14	1.311	1.399	1.798	24	1.061	1.142	1.428
5	1.396	1.521	2.061	15	954	1.027	1.329	25	1.275	1.389	1.660
6	883	939	1.343	16	3.020	3.283	4.256	26	1.826	2.054	2.606
7	1.533	1.711	2.387	17	2.595	2.727	3.335	27	1.194	1.319	1.670
8	2.394	2.585	3.858	18	920	969	1.201	28	1.128	1.246	1.578
9	1.155	1.217	1.788	19	952	1.034	1.433	29	658	707	927
10	610	651	905	20	831	918	1.328				

4. Gráficas (Nacional e Internacional)

4.1 Por día de la semana (promedio)

N. únicos / Visitas (x 100)

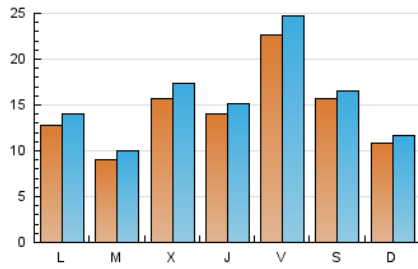

Páginas (x 100)

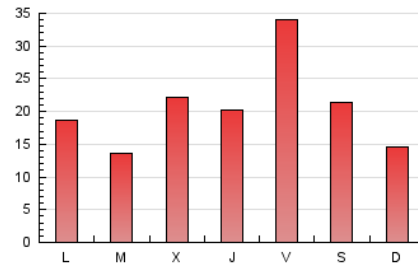

4.2 Por franja horaria (promedio)

Visitas_ (x 1000)

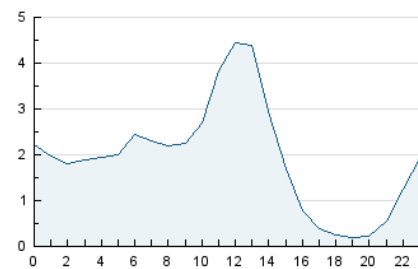

Páginas (x 1000)

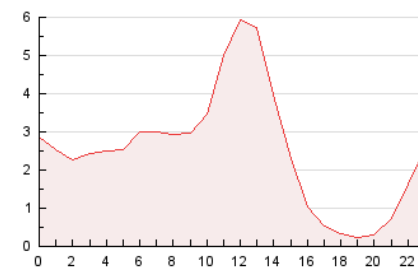

4.3 Por meses

N. únicos / Visitas (x 1000)

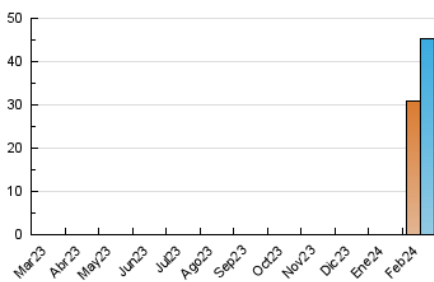

Páginas (x 1000)

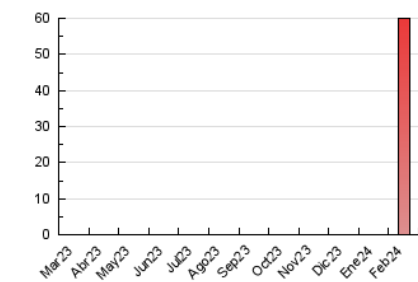



INFORMACION Y CONTROL DE PUBLICACIONES, S.A.

Velázquez, 46, 1ª Drcha - Tel. 91 435 00 32 Fax 91 435 96 05 - 28001 - MADRID
Av. Diagonal 497, 5a planta - Tel 93 439 24 18 Fax 93 419 25 34 - 08029 - BARCELONA

Anexo - Tráfico Nacional

Título: OFFICIALPRESS.ES
URL Primaria: https://officialpress.es/
Editor: Susana Remochí Andrés
Domicilio: Calle 29 ,numero 6
Ciudad: 46185 La Pobla de Vallbona
Teléfono:
Fax:
E-mail:
Clasificación: Noticias e Información
Sub-Clasificación: Noticias globales y actualidad



1. Cifras totales y promedios (Nacional)

MES - AÑO	NAVEGADORES UNICOS	VISITAS	PAGINAS
Febrero - 2024	29.315	43.411	57.735
PROMEDIO DIARIO	1.378	1.497	1.991
PROMEDIO LUNES-VIERNES	1.417	1.551	2.090
PROMEDIO SABADO-DOMINGO	1.278	1.356	1.731
PAGINAS / VISITAS	1,33		
DURACION MEDIA VISITAS	0:01:04		
TIEMPO INTERACCIÓN MEDIO	-		

2. Secciones (Nacional)

	PAGINAS	%
HOME	1.594	2.76 %
RESTO	56.141	97.24 %

3. Por día del mes (Nacional)

Día	N. únicos	Visitas	Páginas	Día	N. únicos	Visitas	Páginas	Día	N. únicos	Visitas	Páginas
1	911	954	1.189	11	966	1.068	1.374	21	2.260	2.512	3.071
2	2.510	2.742	4.074	12	898	975	1.319	22	1.965	2.129	2.693
3	1.985	2.049	2.827	13	679	752	1.028	23	2.155	2.429	3.170
4	1.064	1.115	1.429	14	1.268	1.356	1.746	24	995	1.075	1.348
5	1.338	1.461	1.991	15	908	979	1.275	25	1.224	1.337	1.588
6	837	892	1.293	16	2.925	3.180	4.136	26	1.761	1.986	2.520
7	1.467	1.642	2.306	17	2.549	2.682	3.285	27	1.105	1.229	1.572
8	2.347	2.534	3.799	18	874	921	1.148	28	1.032	1.148	1.469
9	1.092	1.153	1.719	19	894	975	1.360	29	613	662	875
10	564	603	851	20	784	871	1.280				

4. Gráficas (Nacional)

4.1 Por día de la semana (promedio)

N. únicos / Visitas (x 100)

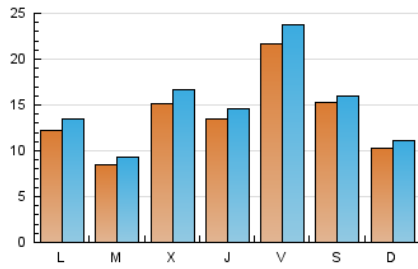

Páginas (x 100)

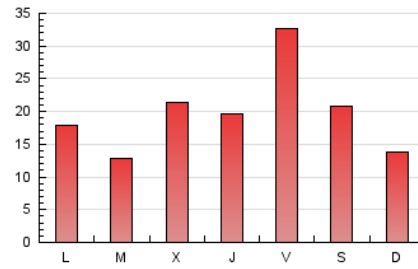

4.2 Por franja horaria (promedio)

Visitas_ (x 1000)

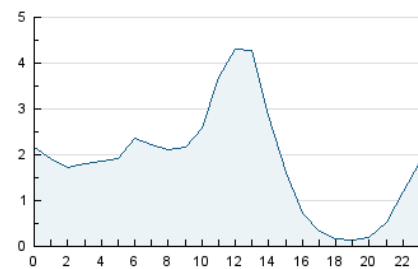

Páginas (x 1000)

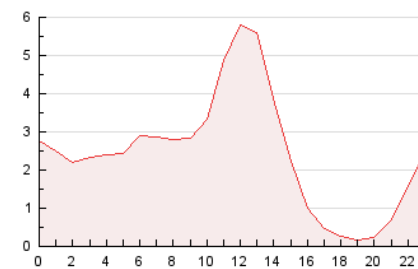

4.3 Por meses

N. únicos / Visitas (x 1000)

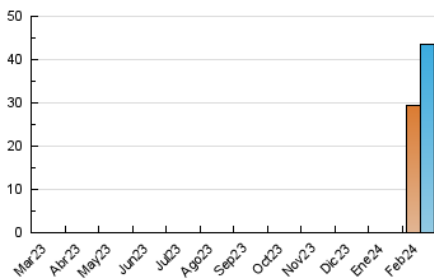

Páginas (x 1000)

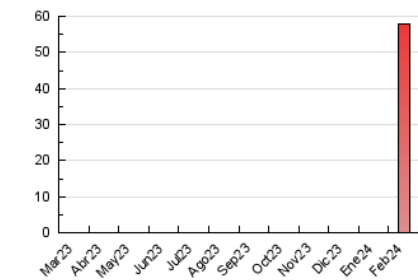

5. Observaciones

Este Medio Electrónico de Comunicación ha sido medido por la herramienta Google Analytics de Google (GA4)

6. Definiciones básicas (Para más información ver Normas Técnicas para el Control de los Medios Electrónicos de Comunicación)

Página Vista:

Conjunto de ficheros enviado a un usuario como resultado de una petición del mismo recibida por el servidor. Cuando la página está formada por varios marcos (frames), el conjunto de los mismos tendrá, a efectos de cómputo, la consideración de una página unitaria.

Visita:

Una secuencia ininterrumpida de páginas servidas a un usuario válido. Si dicho usuario no realiza peticiones de páginas en un periodo de tiempo (30 min) la siguiente petición constituirá el inicio de una nueva visita.

Navegador Único:

Total de combinaciones únicas de una dirección IP y un identificador adicional. Los medios pueden utilizar cookies o el Identificador de Alta de registro.

Duración Página Vista:

Tiempo acumulado en segundos de todas las páginas vistas (en visitas de dos o más páginas vistas), dividido por el número total de páginas vistas.

Duración Visita:

Tiempo en segundos de todas las visitas de dos o más páginas vistas, dividido por el número total de visitas de dos o más páginas vistas.

Tráfico nacional:

Audiencia/difusión correspondiente a España medida en base a los datos de las direcciones IP registradas por el sistema de medición.

7. Opinión

De OJDinteractiva, la división de INFORMACIÓN Y CONTROL DE PUBLICACIONES S.A.:

Hemos examinado la información facilitada por el editor del medio electrónico para el periodo que comprende la presente certificación.

Nuestro examen se ha realizado de acuerdo con las normas y procedimientos establecidos en las Normas Técnicas para el Control de los Medios Electrónicos de Comunicación.

En nuestra opinión, la presente acta presenta razonablemente la difusión/audiencia registrada por este medio electrónico.

ADVERTENCIA:

El trabajo de OJDinteractiva, la división de INFORMACIÓN Y CONTROL DE PUBLICACIONES S.A (INTROL) se limita a la realización de pruebas para la revisión de los datos de recuento suministrados por el editor con la finalidad de expresar una opinión sobre la razonabilidad de dichos datos de acuerdo con las Normas Técnicas para el control de los MEC.

Por tanto, INTROL no acepta responsabilidad alguna por las inexactitudes o errores que puedan existir en los datos de recuento. Tampoco acepta ninguna responsabilidad por la falsedad en los datos de recuento recibidos del editor, ni por otros datos de medición que no están incluidos en el análisis.

Marzo - 2024

OJDinteractiva