



INFORMACION Y CONTROL DE PUBLICACIONES, S.A.

Velázquez, 46, 1º Drcha - Tel. 91 435 00 32 Fax 91 435 96 05 - 28001 - MADRID
 Entença, 218 Entr. 7 - Tel 93 439 24 18 Fax 93 419 25 34 - 08029 - BARCELONA

Título: AQUIBERGUEDA.CAT
URL Primaria: http://www.aquibergueda.cat
Editor: Bífidos Produccions, S.L.
Domicilio: C/ Bruc, 3
Ciudad: 08600 BERGA
Teléfono: 93 821 05 62
Fax: 93 821 28 27
E-mail:
Clasificación: Noticias e Información
Sub-Clasificación: Noticias globales y actualidad



1. Cifras totales y promedios (Nacional e Internacional)

MES - AÑO	NAVEGADORES UNICOS	VISITAS	PAGINAS
Diciembre - 2018	20.080	36.950	58.693
PROMEDIO DIARIO	1.061	1.192	1.893
PROMEDIO LUNES-VIERNES	1.172	1.324	2.052
PROMEDIO SABADO-DOMINGO	827	914	1.559
PAGINAS / VISITAS	1,59		
DURACION MEDIA VISITAS	0:01:39		
DURACION MEDIA PAGINAS	0:02:47		

2. Secciones (Nacional e Internacional)

	PAGINAS	%
HOME	8.418	14.34 %
RESTO	50.275	85.66 %

3. Por día del mes (Nacional e Internacional)

Día	N. únicos	Visitas	Páginas	Día	N. únicos	Visitas	Páginas	Día	N. únicos	Visitas	Páginas
1	607	688	1.295	11	1.259	1.401	2.180	21	768	861	1.396
2	525	614	1.058	12	925	1.020	1.540	22	869	955	1.608
3	899	1.137	2.045	13	1.371	1.547	2.201	23	957	1.041	1.878
4	1.968	2.262	3.401	14	1.276	1.451	2.231	24	796	922	1.610
5	1.721	1.921	2.883	15	816	883	1.487	25	619	691	1.147
6	931	1.044	1.858	16	978	1.080	1.715	26	643	726	1.419
7	1.088	1.183	1.916	17	1.058	1.295	2.108	27	2.430	2.734	3.951
8	968	1.095	1.894	18	759	887	1.365	28	2.003	2.121	2.852
9	962	1.054	1.934	19	1.156	1.296	1.920	29	914	995	1.574
10	1.370	1.555	2.305	20	1.002	1.111	1.613	30	670	731	1.151
								31	577	649	1.158

4. Gráficas (Nacional e Internacional)

4.1 Por día de la semana (promedio)

N. únicos / Visitas (x 100)

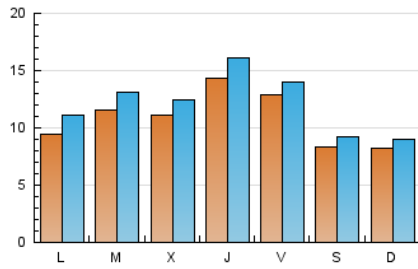

Páginas (x 100)

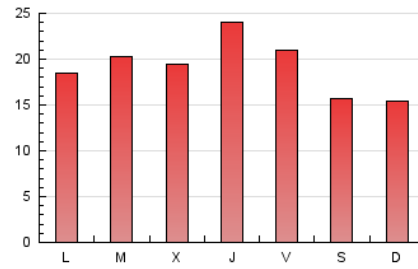

4.2 Por franja horaria (promedio)

Visitas (x 1000)



Páginas (x 1000)

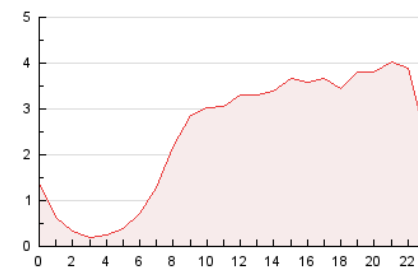

4.3 Por meses

N. únicos / Visitas (x 1000)

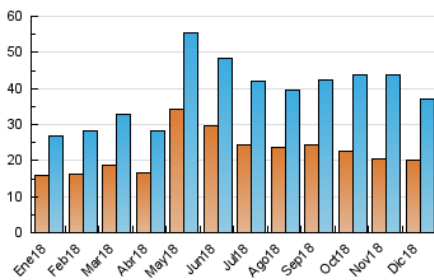

Páginas (x 1000)

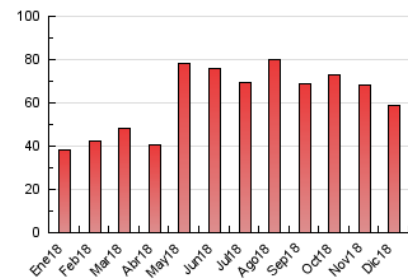



INFORMACION Y CONTROL DE PUBLICACIONES, S.A.

Velázquez, 46, 1º Drcha - Tel. 91 435 00 32 Fax 91 435 96 05 - 28001 - MADRID
 Entença, 218 Entr. 7 - Tel 93 439 24 18 Fax 93 419 25 34 - 08029 - BARCELONA

Anexo - Tráfico Nacional

Título: AQUIBERGUEDA.CAT
URL Primaria: http://www.aquibergueda.cat
Editor: Bífidus Produccions, S.L.
Domicilio: C/ Bruc, 3
Ciudad: 08600 BERGA
Teléfono: 93 821 05 62
Fax: 93 821 28 27
E-mail:
Clasificación: Noticias e Información
Sub-Clasificación: Noticias globales y actualidad



1. Cifras totales y promedios (Nacional)

MES - AÑO	NAVEGADORES UNICOS	VISITAS	PAGINAS
Diciembre - 2018	19.060	35.760	57.302
PROMEDIO DIARIO	1.024	1.154	1.848
PROMEDIO LUNES-VIERNES	1.131	1.282	2.002
PROMEDIO SABADO-DOMINGO	798	884	1.525
PAGINAS / VISITAS	1,60		
DURACION MEDIA VISITAS	0:01:41		
DURACION MEDIA PAGINAS	0:02:47		

2. Secciones (Nacional)

	PAGINAS	%
HOME	8.297	14.48 %
RESTO	49.005	85.52 %

3. Por día del mes (Nacional)

Día	N. únicos	Visitas	Páginas	Día	N. únicos	Visitas	Páginas	Día	N. únicos	Visitas	Páginas
1	592	673	1.279	11	1.208	1.349	2.122	21	740	833	1.365
2	507	596	1.039	12	898	992	1.506	22	838	923	1.575
3	863	1.097	1.986	13	1.337	1.511	2.162	23	925	1.009	1.828
4	1.916	2.207	3.337	14	1.246	1.420	2.192	24	766	891	1.578
5	1.648	1.844	2.800	15	784	851	1.453	25	596	668	1.124
6	897	1.010	1.819	16	951	1.052	1.685	26	622	704	1.382
7	1.055	1.150	1.881	17	998	1.231	2.028	27	2.357	2.658	3.871
8	916	1.041	1.837	18	729	857	1.328	28	1.935	2.049	2.770
9	933	1.025	1.897	19	1.118	1.257	1.869	29	888	968	1.538
10	1.323	1.508	2.249	20	967	1.075	1.570	30	643	704	1.123
								31	536	607	1.109

4. Gráficas (Nacional)

4.1 Por día de la semana (promedio)

N. únicos / Visitas (x 100)

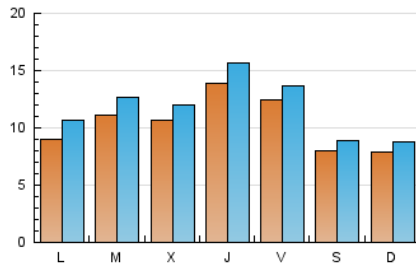

Páginas (x 100)

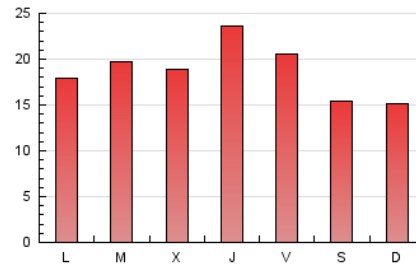

4.2 Por franja horaria (promedio)

Visitas (x 1000)

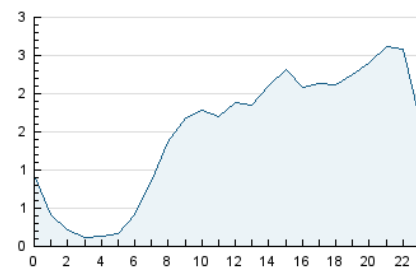

Páginas (x 1000)

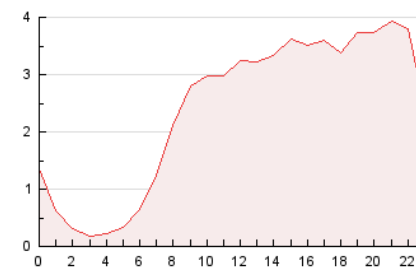

4.3 Por meses

N. únicos / Visitas (x 1000)

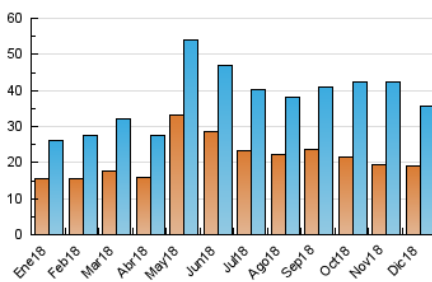

Páginas (x 1000)

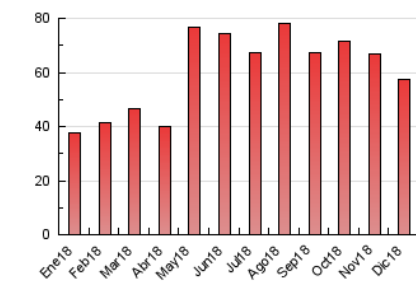

5. Observaciones

Este Medio Electrónico de Comunicación ha sido medido por la herramienta Google Analytics de Google

6. Definiciones básicas (Para más información ver Normas Técnicas para el Control de los Medios Electrónicos de Comunicación)

Página Vista:

Conjunto de ficheros enviado a un usuario como resultado de una petición del mismo recibida por el servidor. Cuando la página está formada por varios marcos (frames), el conjunto de los mismos tendrá, a efectos de cómputo, la consideración de una página unitaria.

Visita:

Una secuencia ininterrumpida de páginas servidas a un usuario válido. Si dicho usuario no realiza peticiones de páginas en un periodo de tiempo (30 min) la siguiente petición constituirá el inicio de una nueva visita.

Navegador Único:

Total de combinaciones únicas de una dirección IP y un identificador adicional. Los medios pueden utilizar cookies o el Identificador de Alta de registro.

Duración Página Vista:

Tiempo acumulado en segundos de todas las páginas vistas (en visitas de dos o más páginas vistas), dividido por el número total de páginas vistas.

Duración Visita:

Tiempo en segundos de todas las visitas de dos o más páginas vistas, dividido por el número total de visitas de dos o más páginas vistas.

Tráfico nacional:

Audiencia/difusión correspondiente a España medida en base a los datos de las direcciones IP registradas por el sistema de medición.

7. Opinión

De OJDinteractiva, la división de INFORMACIÓN Y CONTROL DE PUBLICACIONES S.A.:

Hemos examinado la información facilitada por el editor del medio electrónico para el periodo que comprende la presente certificación. Nuestro examen se ha realizado de acuerdo con las normas y procedimientos establecidos en las Normas Técnicas para el Control de los Medios Electrónicos de Comunicación.

En nuestra opinión, la presente acta presenta razonablemente la difusión/audiencia registrada por este medio electrónico.

ADVERTENCIA:

El trabajo de OJDinteractiva, la división de INFORMACIÓN Y CONTROL DE PUBLICACIONES S.A (INTROL) se limita a la realización de pruebas para la revisión de los datos de recuento suministrados por el editor con la finalidad de expresar una opinión sobre la razonabilidad de dichos datos de acuerdo con las Normas Técnicas para el control de los MEC.

Por tanto, INTROL no acepta responsabilidad alguna por las inexactitudes o errores que puedan existir en los datos de recuento. Tampoco acepta ninguna responsabilidad por la falsedad en los datos de recuento recibidos del editor, ni por otros datos de medición que no están incluidos en el análisis.

- 2018

OJDinteractiva