



INFORMACION Y CONTROL DE PUBLICACIONES, S.A.

Velázquez, 46, 1º Drcha - Tel. 91 435 00 32 Fax 91 435 96 05 - 28001 - MADRID
 Entença, 218 Entr. 7 - Tel 93 439 24 18 Fax 93 419 25 34 - 08029 - BARCELONA

Título: AQUIBERGUEDA.CAT
URL Primaria: http://www.aquibergueda.cat
Editor: Bífidos Produccions, S.L.
Domicilio: C/ Bruc, 3
Ciudad: 08600 BERGA
Teléfono: 93 821 05 62
Fax: 93 821 28 27
E-mail:
Clasificación: Noticias e Información
Sub-Clasificación: Noticias globales y actualidad



1. Cifras totales y promedios (Nacional e Internacional)

MES - AÑO	NAVEGADORES UNICOS	VISITAS	PAGINAS
Noviembre - 2020	22.641	48.439	75.545
PROMEDIO DIARIO	1.408	1.615	2.518
PROMEDIO LUNES-VIERNES	1.545	1.785	2.788
PROMEDIO SABADO-DOMINGO	1.089	1.218	1.889
PAGINAS / VISITAS	1,56		
DURACION MEDIA VISITAS	0:02:14		
DURACION MEDIA PAGINAS	0:04:00		

2. Secciones (Nacional e Internacional)

	PAGINAS	%
HOME	22.150	29.32 %
RESTO	53.395	70.68 %

3. Por día del mes (Nacional e Internacional)

Día	N. únicos	Visitas	Páginas	Día	N. únicos	Visitas	Páginas	Día	N. únicos	Visitas	Páginas
1	1.141	1.310	2.088	11	1.265	1.451	2.201	21	1.198	1.340	2.096
2	1.607	1.928	3.115	12	1.451	1.639	2.624	22	780	878	1.494
3	1.736	2.048	3.166	13	2.863	3.243	4.618	23	917	1.067	2.025
4	1.268	1.483	2.448	14	1.611	1.752	2.542	24	1.179	1.359	2.352
5	1.863	2.116	3.113	15	720	834	1.372	25	1.039	1.173	1.967
6	2.945	3.338	4.434	16	941	1.101	1.881	26	1.793	2.110	3.137
7	1.604	1.761	2.555	17	1.009	1.150	1.881	27	1.706	1.982	3.108
8	730	828	1.288	18	832	996	1.726	28	1.218	1.349	2.108
9	1.483	1.760	2.904	19	1.102	1.256	2.076	29	795	907	1.454
10	1.452	1.641	2.673	20	1.575	1.809	2.925	30	2.421	2.830	4.174

4. Gráficas (Nacional e Internacional)

4.1 Por día de la semana (promedio)

N. únicos / Visitas (x 100)

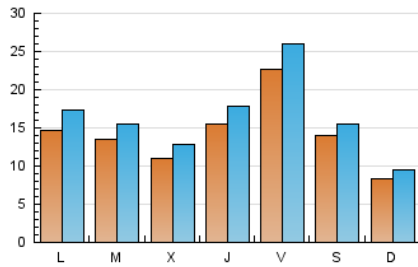

Páginas (x 100)

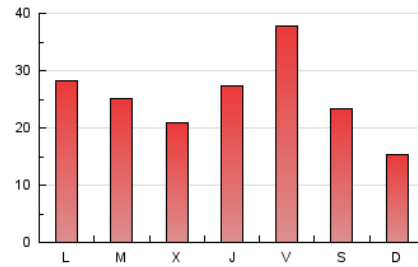

4.2 Por franja horaria (promedio)

Visitas (x 1000)



Páginas (x 1000)

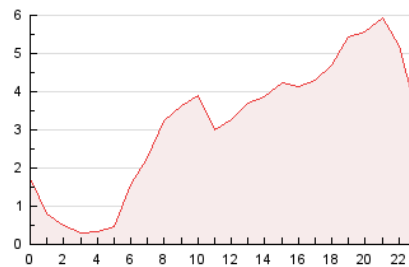

4.3 Por meses

N. únicos / Visitas (x 1000)

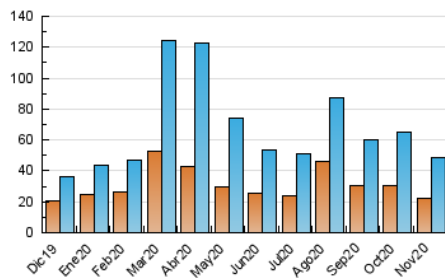

Páginas (x 1000)

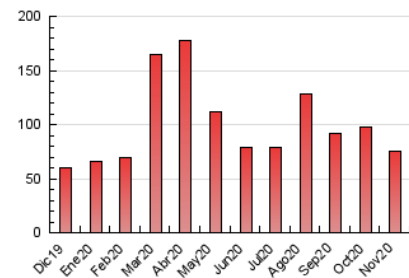



INFORMACION Y CONTROL DE PUBLICACIONES, S.A.

Velázquez, 46, 1º Drcha - Tel. 91 435 00 32 Fax 91 435 96 05 - 28001 - MADRID
 Entença, 218 Entr. 7 - Tel 93 439 24 18 Fax 93 419 25 34 - 08029 - BARCELONA

Anexo - Tráfico Nacional

Título: AQUIBERGUEDA.CAT
URL Primaria: http://www.aquiberqueda.cat
Editor: Bífidus Produccions, S.L.
Domicilio: C/ Bruc, 3
Ciudad: 08600 BERGA
Teléfono: 93 821 05 62
Fax: 93 821 28 27
E-mail:
Clasificación: Noticias e Información
Sub-Clasificación: Noticias globales y actualidad



1. Cifras totales y promedios (Nacional)

MES - AÑO	NAVEGADORES UNICOS	VISITAS	PAGINAS
Noviembre - 2020	21.049	46.618	73.401
PROMEDIO DIARIO	1.350	1.554	2.447
PROMEDIO LUNES-VIERNES	1.484	1.721	2.711
PROMEDIO SABADO-DOMINGO	1.037	1.165	1.829
PAGINAS / VISITAS	1,57		
DURACION MEDIA VISITAS	0:02:17		
DURACION MEDIA PAGINAS	0:03:58		

2. Secciones (Nacional)

	PAGINAS	%
HOME	21.771	29.66 %
RESTO	51.630	70.34 %

3. Por día del mes (Nacional)

Día	N. únicos	Visitas	Páginas	Día	N. únicos	Visitas	Páginas	Día	N. únicos	Visitas	Páginas
1	1.088	1.251	2.020	11	1.218	1.403	2.147	21	1.132	1.273	2.022
2	1.563	1.883	3.044	12	1.404	1.590	2.572	22	751	847	1.459
3	1.678	1.989	3.103	13	2.795	3.175	4.544	23	892	1.042	1.998
4	1.212	1.425	2.380	14	1.557	1.697	2.485	24	1.133	1.310	2.262
5	1.819	2.068	3.049	15	703	816	1.346	25	1.000	1.132	1.884
6	2.650	3.029	4.085	16	906	1.065	1.842	26	1.714	2.030	3.045
7	1.501	1.656	2.438	17	969	1.110	1.838	27	1.639	1.910	3.023
8	692	787	1.243	18	803	966	1.696	28	1.149	1.278	2.029
9	1.435	1.708	2.842	19	1.060	1.210	2.027	29	764	876	1.422
10	1.408	1.596	2.625	20	1.498	1.731	2.829	30	2.360	2.765	4.102

4. Gráficas (Nacional)

4.1 Por día de la semana (promedio)

N. únicos / Visitas (x 100)

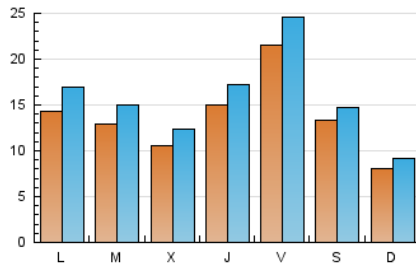

Páginas (x 100)

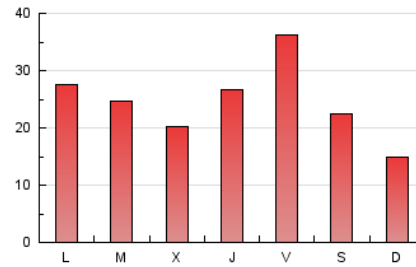

4.2 Por franja horaria (promedio)

Visitas (x 1000)



Páginas (x 1000)

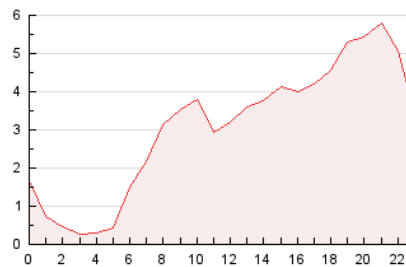

4.3 Por meses

N. únicos / Visitas (x 1000)

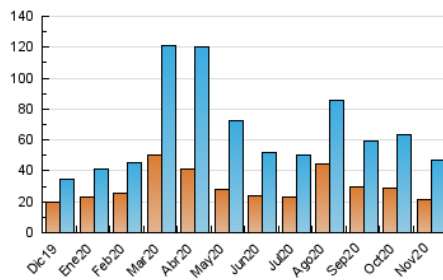

Páginas (x 1000)

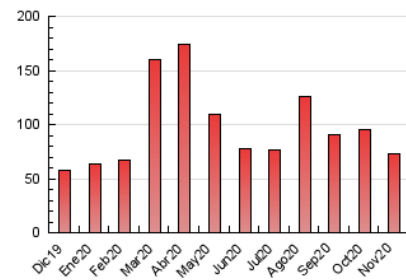

5. Observaciones

Este Medio Electrónico de Comunicación ha sido medido por la herramienta Google Analytics de Google

6. Definiciones básicas (Para más información ver Normas Técnicas para el Control de los Medios Electrónicos de Comunicación)

Página Vista:

Conjunto de ficheros enviado a un usuario como resultado de una petición del mismo recibida por el servidor. Cuando la página está formada por varios marcos (frames), el conjunto de los mismos tendrá, a efectos de cómputo, la consideración de una página unitaria.

Visita:

Una secuencia ininterrumpida de páginas servidas a un usuario válido. Si dicho usuario no realiza peticiones de páginas en un periodo de tiempo (30 min) la siguiente petición constituirá el inicio de una nueva visita.

Navegador Único:

Total de combinaciones únicas de una dirección IP y un identificador adicional. Los medios pueden utilizar cookies o el Identificador de Alta de registro.

Duración Página Vista:

Tiempo acumulado en segundos de todas las páginas vistas (en visitas de dos o más páginas vistas), dividido por el número total de páginas vistas.

Duración Visita:

Tiempo en segundos de todas las visitas de dos o más páginas vistas, dividido por el número total de visitas de dos o más páginas vistas.

Tráfico nacional:

Audiencia/difusión correspondiente a España medida en base a los datos de las direcciones IP registradas por el sistema de medición.

7. Opinión

De OJDinteractiva, la división de INFORMACIÓN Y CONTROL DE PUBLICACIONES S.A.:

Hemos examinado la información facilitada por el editor del medio electrónico para el periodo que comprende la presente certificación.

Nuestro examen se ha realizado de acuerdo con las normas y procedimientos establecidos en las Normas Técnicas para el Control de los Medios Electrónicos de Comunicación.

En nuestra opinión, la presente acta presenta razonablemente la difusión/audiencia registrada por este medio electrónico.

ADVERTENCIA:

El trabajo de OJDinteractiva, la división de INFORMACIÓN Y CONTROL DE PUBLICACIONES S.A (INTROL) se limita a la realización de pruebas para la revisión de los datos de recuento suministrados por el editor con la finalidad de expresar una opinión sobre la razonabilidad de dichos datos de acuerdo con las Normas Técnicas para el control de los MEC.

Por tanto, INTROL no acepta responsabilidad alguna por las inexactitudes o errores que puedan existir en los datos de recuento. Tampoco acepta ninguna responsabilidad por la falsedad en los datos de recuento recibidos del editor, ni por otros datos de medición que no están incluidos en el análisis.

Diciembre - 2020

OJDinteractiva