



INFORMACION Y CONTROL DE PUBLICACIONES, S.A.

Velázquez, 46, 1º Drcha - Tel. 91 435 00 32 Fax 91 435 96 05 - 28001 - MADRID
Av. Diagonal 497, 5a planta - Tel 93 439 24 18 Fax 93 419 25 34 - 08029 - BARCELONA

Título: AQUIBERGUEDA.CAT
URL Primaria: http://www.aquibergueda.cat
Editor: Bifidus Produccions, S.L.
Domicilio: C/ Bruc, 3
Ciudad: 08600 BERGA
Teléfono: 93 821 05 62
Fax: 93 821 28 27
E-mail:
Clasificación: Noticias e Información
Sub-Clasificación: Noticias globales y actualidad



1. Cifras totales y promedios (Nacional e Internacional)

MES - AÑO	NAVEGADORES UNICOS	VISITAS	PAGINAS
Septiembre - 2021	28.456	50.613	71.779
PROMEDIO DIARIO	1.495	1.687	2.393
PROMEDIO LUNES-VIERNES	1.684	1.894	2.668
PROMEDIO SABADO-DOMINGO	976	1.118	1.636
PAGINAS / VISITAS	1,42		
DURACION MEDIA VISITAS	0:00:55		
DURACION MEDIA PAGINAS	0:01:02		

2. Secciones (Nacional e Internacional)

	PAGINAS	%
HOME	21.203	29.54 %
RESTO	50.576	70.46 %

3. Por día del mes (Nacional e Internacional)

Día	N. únicos	Visitas	Páginas	Día	N. únicos	Visitas	Páginas	Día	N. únicos	Visitas	Páginas
1	1.320	1.481	2.397	11	638	742	1.168	21	1.497	1.672	2.387
2	1.019	1.130	1.746	12	1.172	1.319	1.951	22	1.043	1.220	1.746
3	1.195	1.349	2.356	13	819	953	2.339	23	938	1.120	1.655
4	1.183	1.396	2.671	14	2.669	2.910	3.862	24	888	1.032	1.539
5	829	991	1.134	15	8.663	9.414	11.176	25	1.126	1.245	1.621
6	1.182	1.303	1.958	16	2.868	3.241	4.580	26	945	1.055	1.423
7	776	886	1.335	17	1.654	1.856	2.698	27	1.059	1.217	1.727
8	864	990	1.436	18	1.009	1.143	1.601	28	759	884	1.331
9	703	832	1.285	19	903	1.051	1.519	29	1.170	1.341	1.836
10	739	887	1.498	20	1.996	2.343	3.231	30	3.218	3.610	4.573

4. Gráficas (Nacional e Internacional)

4.1 Por día de la semana (promedio)

N. únicos / Visitas (x 100)

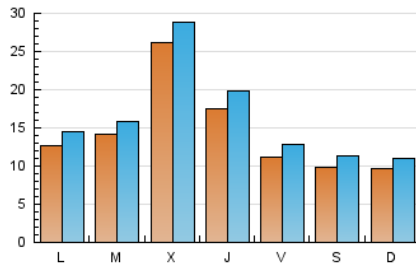

Páginas (x 100)

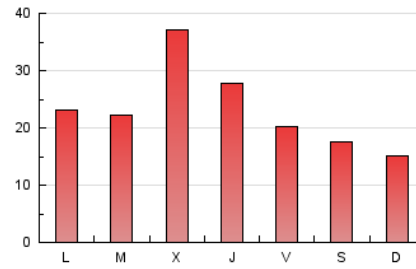

4.2 Por franja horaria (promedio)

Visitas__ (x 1000)

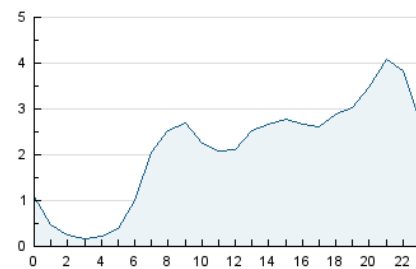

Páginas (x 1000)

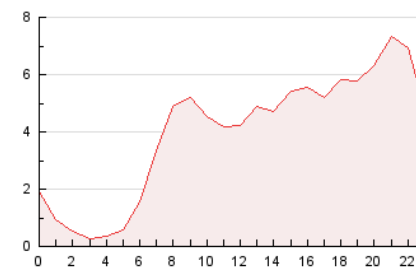

4.3 Por meses

N. únicos / Visitas (x 1000)

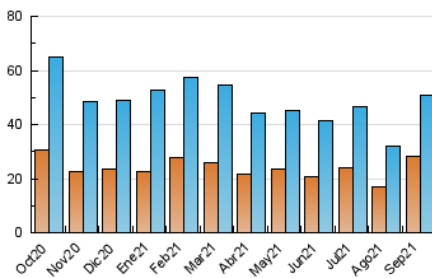

Páginas (x 1000)

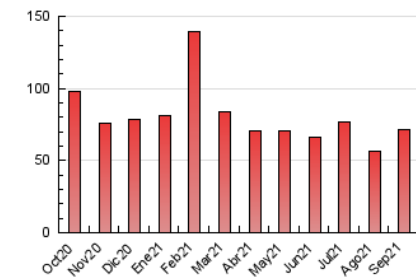



INFORMACION Y CONTROL DE PUBLICACIONES, S.A.

Velázquez, 46, 1º Drcha - Tel. 91 435 00 32 Fax 91 435 96 05 - 28001 - MADRID
 Av. Diagonal 497, 5a planta - Tel 93 439 24 18 Fax 93 419 25 34 - 08029 - BARCELONA

Anexo - Tráfico Nacional

Título: AQUIBERGUEDA.CAT
URL Primaria: http://www.aquibergueda.cat
Editor: Bífidos Produccions, S.L.
Domicilio: C/ Bruc, 3
Ciudad: 08600 BERGA
Teléfono: 93 821 05 62
Fax: 93 821 28 27
E-mail:
Clasificación: Noticias e Información
Sub-Clasificación: Noticias globales y actualidad



1. Cifras totales y promedios (Nacional)

MES - AÑO	NAVEGADORES UNICOS	VISITAS	PAGINAS
Septiembre - 2021	27.742	49.641	70.591
PROMEDIO DIARIO	1.465	1.655	2.353
PROMEDIO LUNES-VIERNES	1.650	1.858	2.623
PROMEDIO SABADO-DOMINGO	954	1.095	1.610
PAGINAS / VISITAS	1,42		
DURACION MEDIA VISITAS	0:00:56		
DURACION MEDIA PAGINAS	0:01:03		

2. Secciones (Nacional)

	PAGINAS	%
HOME	20.883	29.58 %
RESTO	49.708	70.42 %

3. Por día del mes (Nacional)

Día	N. únicos	Visitas	Páginas	Día	N. únicos	Visitas	Páginas	Día	N. únicos	Visitas	Páginas
1	1.263	1.420	2.324	11	631	734	1.157	21	1.469	1.641	2.346
2	961	1.065	1.671	12	1.162	1.309	1.938	22	1.022	1.197	1.717
3	1.101	1.252	2.247	13	805	939	2.304	23	918	1.099	1.629
4	1.128	1.338	2.597	14	2.613	2.852	3.790	24	877	1.021	1.527
5	797	953	1.108	15	8.538	9.278	11.014	25	1.108	1.227	1.598
6	1.151	1.269	1.920	16	2.830	3.201	4.532	26	923	1.033	1.394
7	761	866	1.312	17	1.635	1.835	2.671	27	1.044	1.202	1.706
8	851	975	1.418	18	998	1.132	1.586	28	743	864	1.302
9	690	818	1.270	19	888	1.035	1.498	29	1.147	1.316	1.801
10	727	874	1.482	20	1.978	2.322	3.204	30	3.184	3.574	4.528

4. Gráficas (Nacional)

4.1 Por día de la semana (promedio)

N. únicos / Visitas (x 100)

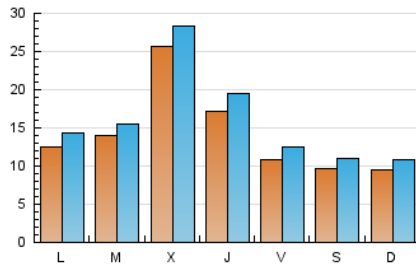

Páginas (x 100)

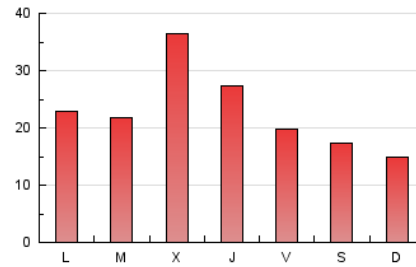

4.2 Por franja horaria (promedio)

Visitas__ (x 1000)



Páginas (x 1000)

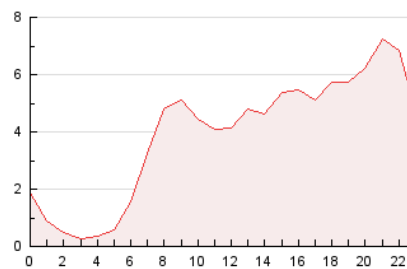

4.3 Por meses

N. únicos / Visitas (x 1000)

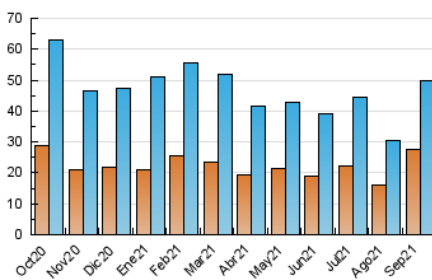

Páginas (x 1000)

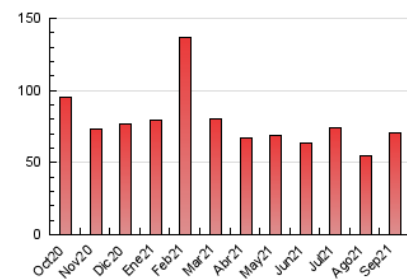

5. Observaciones

Este Medio Electrónico de Comunicación ha sido medido por la herramienta Google Analytics de Google

6. Definiciones básicas (Para más información ver Normas Técnicas para el Control de los Medios Electrónicos de Comunicación)

Página Vista:

Conjunto de ficheros enviado a un usuario como resultado de una petición del mismo recibida por el servidor. Cuando la página está formada por varios marcos (frames), el conjunto de los mismos tendrá, a efectos de cómputo, la consideración de una página unitaria.

Visita:

Una secuencia ininterrumpida de páginas servidas a un usuario válido. Si dicho usuario no realiza peticiones de páginas en un periodo de tiempo (30 min) la siguiente petición constituirá el inicio de una nueva visita.

Navegador Único:

Total de combinaciones únicas de una dirección IP y un identificador adicional. Los medios pueden utilizar cookies o el Identificador de Alta de registro.

Duración Página Vista:

Tiempo acumulado en segundos de todas las páginas vistas (en visitas de dos o más páginas vistas), dividido por el número total de páginas vistas.

Duración Visita:

Tiempo en segundos de todas las visitas de dos o más páginas vistas, dividido por el número total de visitas de dos o más páginas vistas.

Tráfico nacional:

Audiencia/difusión correspondiente a España medida en base a los datos de las direcciones IP registradas por el sistema de medición.

7. Opinión

De OJDinteractiva, la división de INFORMACIÓN Y CONTROL DE PUBLICACIONES S.A.:

Hemos examinado la información facilitada por el editor del medio electrónico para el periodo que comprende la presente certificación.

Nuestro examen se ha realizado de acuerdo con las normas y procedimientos establecidos en las Normas Técnicas para el Control de los Medios Electrónicos de Comunicación.

En nuestra opinión, la presente acta presenta razonablemente la difusión/audiencia registrada por este medio electrónico.

ADVERTENCIA:

El trabajo de OJDinteractiva, la división de INFORMACIÓN Y CONTROL DE PUBLICACIONES S.A (INTROL) se limita a la realización de pruebas para la revisión de los datos de recuento suministrados por el editor con la finalidad de expresar una opinión sobre la razonabilidad de dichos datos de acuerdo con las Normas Técnicas para el control de los MEC. Por tanto, INTROL no acepta responsabilidad alguna por las inexactitudes o errores que puedan existir en los datos de recuento. Tampoco acepta ninguna responsabilidad por la falsedad en los datos de recuento recibidos del editor, ni por otros datos de medición que no están incluidos en el análisis.

Octubre - 2021

OJDinteractiva