



INFORMACION Y CONTROL DE PUBLICACIONES, S.A.

Velázquez, 46, 1º Drcha - Tel. 91 435 00 32 Fax 91 435 96 05 - 28001 - MADRID
Entença, 218 Entr. 7 - Tel 93 439 24 18 Fax 93 419 25 34 - 08029 - BARCELONA

Título: AQUIBERGUEDA.CAT
URL Primaria: http://www.aquibergueda.cat
Editor: Bífidus Produccions, S.L.
Domicilio: C/ Bruc, 3
Ciudad: 08600 BERGA
Teléfono: 93 821 05 62
Fax: 93 821 28 27
E-mail:
Clasificación: Noticias e Información
Sub-Clasificación: Noticias globales y actualidad



1. Cifras totales y promedios (Nacional e Internacional)

MES - AÑO	NAVEGADORES UNICOS	VISITAS	PAGINAS
Agosto - 2020	46.022	87.643	128.464
PROMEDIO DIARIO	2.528	2.827	4.144
PROMEDIO LUNES-VIERNES	2.667	3.003	4.420
PROMEDIO SABADO-DOMINGO	2.234	2.458	3.564
PAGINAS / VISITAS	1,47		
DURACION MEDIA VISITAS	0:01:08		
DURACION MEDIA PAGINAS	0:02:25		

2. Secciones (Nacional e Internacional)

	PAGINAS	%
HOME	23.366	18.19 %
RESTO	105.098	81.81 %

3. Por día del mes (Nacional e Internacional)

Día	N. únicos	Visitas	Páginas	Día	N. únicos	Visitas	Páginas	Día	N. únicos	Visitas	Páginas
1	929	1.041	1.818	11	6.161	7.495	11.588	21	3.150	3.521	4.707
2	762	853	1.645	12	4.423	5.036	7.351	22	3.660	3.935	5.332
3	1.071	1.248	2.033	13	2.560	2.847	4.330	23	2.679	2.835	3.663
4	1.335	1.555	2.495	14	3.172	3.543	5.429	24	1.292	1.470	2.259
5	1.225	1.380	2.301	15	2.618	2.905	4.226	25	1.166	1.336	2.259
6	1.125	1.332	2.260	16	1.658	1.846	2.933	26	5.626	6.168	8.282
7	1.090	1.262	2.370	17	933	1.086	1.892	27	6.907	7.216	9.420
8	776	878	1.634	18	1.078	1.269	2.087	28	7.037	7.572	9.682
9	733	836	1.558	19	1.799	2.051	3.119	29	5.620	6.292	8.388
10	1.106	1.254	2.246	20	1.099	1.288	2.123	30	2.908	3.161	4.446
								31	2.662	3.132	4.588

4. Gráficas (Nacional e Internacional)

4.1 Por día de la semana (promedio)

N. únicos / Visitas (x 100)

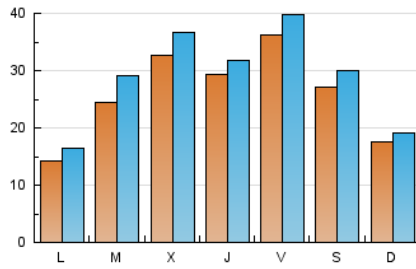

Páginas (x 100)

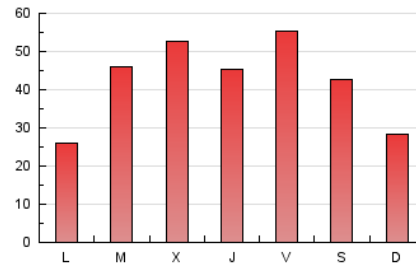

4.2 Por franja horaria (promedio)

Visitas (x 1000)

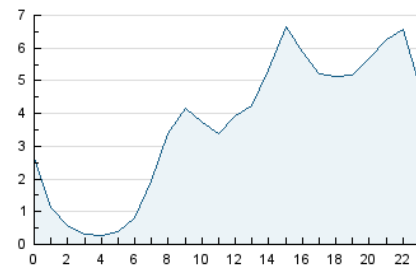

Páginas (x 1000)

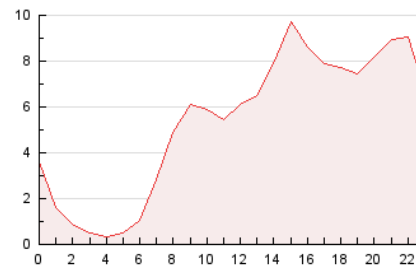

4.3 Por meses

N. únicos / Visitas (x 1000)

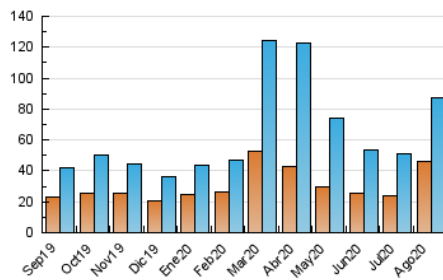

Páginas (x 1000)

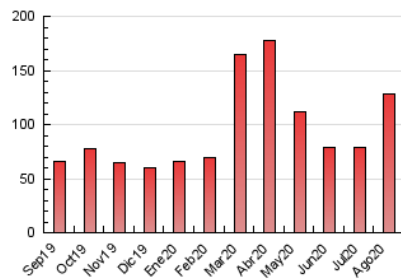



INFORMACION Y CONTROL DE PUBLICACIONES, S.A.

Velázquez, 46, 1º Drcha - Tel. 91 435 00 32 Fax 91 435 96 05 - 28001 - MADRID
 Entença, 218 Entr. 7 - Tel 93 439 24 18 Fax 93 419 25 34 - 08029 - BARCELONA

Anexo - Tráfico Nacional

Título: AQUIBERGUEDA.CAT
URL Primaria: http://www.aquibergueda.cat
Editor: Bífidus Produccions, S.L.
Domicilio: C/ Bruc, 3
Ciudad: 08600 BERGA
Teléfono: 93 821 05 62
Fax: 93 821 28 27
E-mail:
Clasificación: Noticias e Información
Sub-Clasificación: Noticias globales y actualidad



1. Cifras totales y promedios (Nacional)

MES - AÑO	NAVEGADORES UNICOS	VISITAS	PAGINAS
Agosto - 2020	44.464	85.448	125.605
PROMEDIO DIARIO	2.462	2.756	4.052
PROMEDIO LUNES-VIERNES	2.602	2.932	4.326
PROMEDIO SABADO-DOMINGO	2.169	2.388	3.476
PAGINAS / VISITAS	1,47		
DURACION MEDIA VISITAS	0:01:09		
DURACION MEDIA PAGINAS	0:02:26		

2. Secciones (Nacional)

	PAGINAS	%
HOME	22.978	18.29 %
RESTO	102.627	81.71 %

3. Por día del mes (Nacional)

Día	N. únicos	Visitas	Páginas	Día	N. únicos	Visitas	Páginas	Día	N. únicos	Visitas	Páginas
1	884	996	1.773	11	6.037	7.360	11.376	21	3.051	3.400	4.550
2	728	818	1.594	12	4.346	4.956	7.220	22	3.541	3.801	5.180
3	1.025	1.201	1.976	13	2.458	2.740	4.170	23	2.595	2.736	3.529
4	1.292	1.507	2.434	14	3.040	3.394	5.269	24	1.254	1.427	2.200
5	1.199	1.353	2.273	15	2.507	2.788	4.051	25	1.114	1.283	2.196
6	1.091	1.298	2.223	16	1.601	1.784	2.841	26	5.537	6.064	8.145
7	1.047	1.218	2.320	17	904	1.045	1.832	27	6.781	7.108	9.300
8	746	848	1.601	18	1.034	1.222	2.015	28	6.948	7.475	9.569
9	714	815	1.531	19	1.737	1.978	3.029	29	5.516	6.184	8.275
10	1.072	1.217	2.177	20	1.063	1.245	2.050	30	2.858	3.109	4.381
								31	2.609	3.078	4.525

4. Gráficas (Nacional)

4.1 Por día de la semana (promedio)

N. únicos / Visitas (x 100)

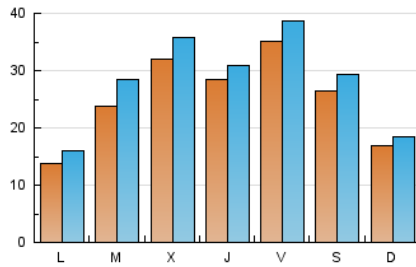

Páginas (x 100)

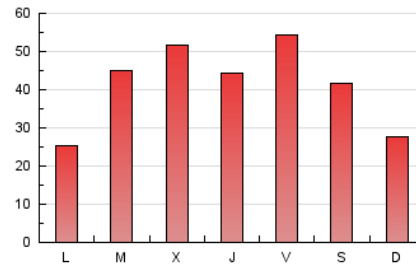

4.2 Por franja horaria (promedio)

Visitas (x 1000)

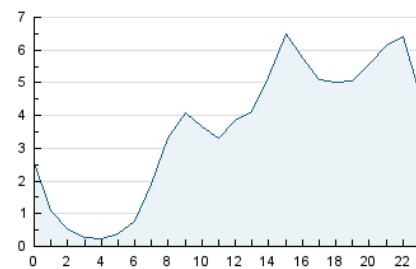

Páginas (x 1000)

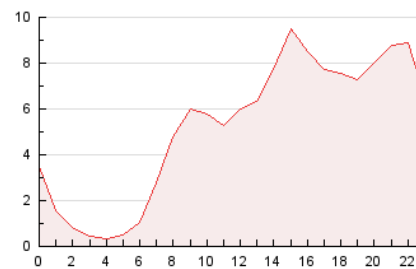

4.3 Por meses

N. únicos / Visitas (x 1000)

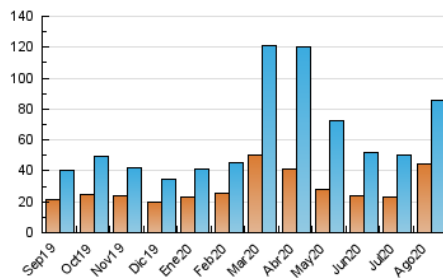

Páginas (x 1000)

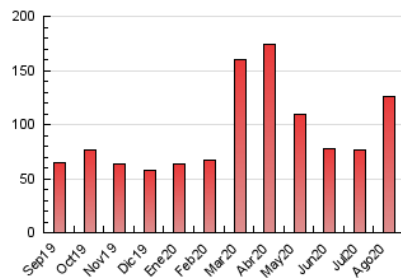

5. Observaciones

Este Medio Electrónico de Comunicación ha sido medido por la herramienta Google Analytics de Google

6. Definiciones básicas (Para más información ver Normas Técnicas para el Control de los Medios Electrónicos de Comunicación)

Página Vista:

Conjunto de ficheros enviado a un usuario como resultado de una petición del mismo recibida por el servidor. Cuando la página está formada por varios marcos (frames), el conjunto de los mismos tendrá, a efectos de cómputo, la consideración de una página unitaria.

Visita:

Una secuencia ininterrumpida de páginas servidas a un usuario válido. Si dicho usuario no realiza peticiones de páginas en un periodo de tiempo (30 min) la siguiente petición constituirá el inicio de una nueva visita.

Navegador Único:

Total de combinaciones únicas de una dirección IP y un identificador adicional. Los medios pueden utilizar cookies o el Identificador de Alta de registro.

Duración Página Vista:

Tiempo acumulado en segundos de todas las páginas vistas (en visitas de dos o más páginas vistas), dividido por el número total de páginas vistas.

Duración Visita:

Tiempo en segundos de todas las visitas de dos o más páginas vistas, dividido por el número total de visitas de dos o más páginas vistas.

Tráfico nacional:

Audiencia/difusión correspondiente a España medida en base a los datos de las direcciones IP registradas por el sistema de medición.

7. Opinión

De OJDinteractiva, la división de INFORMACIÓN Y CONTROL DE PUBLICACIONES S.A.:

Hemos examinado la información facilitada por el editor del medio electrónico para el periodo que comprende la presente certificación.

Nuestro examen se ha realizado de acuerdo con las normas y procedimientos establecidos en las Normas Técnicas para el Control de los Medios Electrónicos de Comunicación.

En nuestra opinión, la presente acta presenta razonablemente la difusión/audiencia registrada por este medio electrónico.

ADVERTENCIA:

El trabajo de OJDinteractiva, la división de INFORMACIÓN Y CONTROL DE PUBLICACIONES S.A (INTROL) se limita a la realización de pruebas para la revisión de los datos de recuento suministrados por el editor con la finalidad de expresar una opinión sobre la razonabilidad de dichos datos de acuerdo con las Normas Técnicas para el control de los MEC.

Por tanto, INTROL no acepta responsabilidad alguna por las inexactitudes o errores que puedan existir en los datos de recuento. Tampoco acepta ninguna responsabilidad por la falsedad en los datos de recuento recibidos del editor, ni por otros datos de medición que no están incluidos en el análisis.

Septiembre - 2020

OJDinteractiva