



INFORMACION Y CONTROL DE PUBLICACIONES, S.A.

Velázquez, 46, 1º Drcha - Tel. 91 435 00 32 Fax 91 435 96 05 - 28001 - MADRID
 Entença, 218 Entr. 7 - Tel 93 439 24 18 Fax 93 419 25 34 - 08029 - BARCELONA

Título: AQUIBERGUEDA.CAT
URL Primaria: http://www.aquibergueda.cat
Editor: Bífidos Produccions, S.L.
Domicilio: C/ Bruc, 3
Ciudad: 08600 BERGA
Teléfono: 93 821 05 62
Fax: 93 821 28 27
E-mail:
Clasificación: Noticias e Información
Sub-Clasificación: Noticias globales y actualidad



1. Cifras totales y promedios (Nacional e Internacional)

MES - AÑO	NAVEGADORES UNICOS	VISITAS	PAGINAS
Abril - 2021	21.818	44.389	70.492
PROMEDIO DIARIO	1.303	1.480	2.350
PROMEDIO LUNES-VIERNES	1.445	1.648	2.624
PROMEDIO SABADO-DOMINGO	910	1.016	1.594
PAGINAS / VISITAS	1,59		
DURACION MEDIA VISITAS	0:02:04		
DURACION MEDIA PAGINAS	0:03:31		

2. Secciones (Nacional e Internacional)

	PAGINAS	%
HOME	21.273	30.18 %
RESTO	49.219	69.82 %

3. Por día del mes (Nacional e Internacional)

Día	N. únicos	Visitas	Páginas	Día	N. únicos	Visitas	Páginas	Día	N. únicos	Visitas	Páginas
1	1.597	1.801	2.743	11	1.275	1.414	2.059	21	1.296	1.494	2.497
2	1.287	1.444	2.326	12	2.007	2.254	3.541	22	1.195	1.375	2.108
3	811	910	1.462	13	1.801	2.049	3.403	23	985	1.160	2.059
4	825	919	1.327	14	1.644	1.890	2.948	24	657	725	1.269
5	692	796	1.310	15	1.455	1.616	2.535	25	614	714	1.388
6	1.161	1.302	1.981	16	1.502	1.703	2.709	26	792	927	1.696
7	2.019	2.300	3.425	17	920	1.004	1.565	27	692	812	1.415
8	1.698	1.946	3.094	18	832	932	1.434	28	1.277	1.481	2.356
9	2.619	3.023	4.505	19	1.893	2.108	3.460	29	1.197	1.372	2.166
10	1.344	1.510	2.251	20	1.783	2.021	3.278	30	1.205	1.387	2.182

4. Gráficas (Nacional e Internacional)

4.1 Por día de la semana (promedio)

N. únicos / Visitas (x 100)

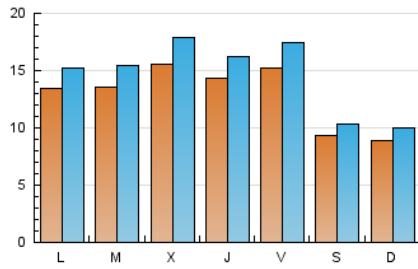

Páginas (x 100)

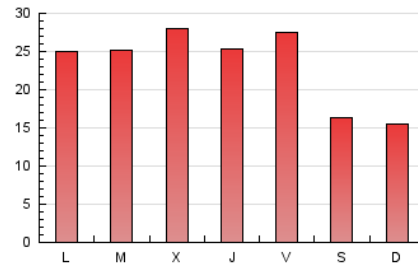

4.2 Por franja horaria (promedio)

Visitas (x 1000)



Páginas (x 1000)

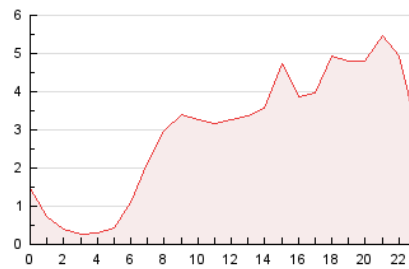

4.3 Por meses

N. únicos / Visitas (x 1000)

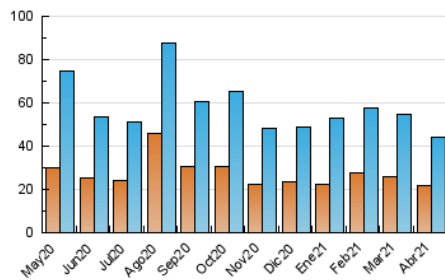

Páginas (x 1000)

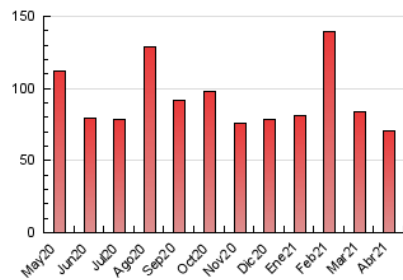



INFORMACION Y CONTROL DE PUBLICACIONES, S.A.

Velázquez, 46, 1º Drcha - Tel. 91 435 00 32 Fax 91 435 96 05 - 28001 - MADRID
 Entença, 218 Entr. 7 - Tel 93 439 24 18 Fax 93 419 25 34 - 08029 - BARCELONA

Anexo - Tráfico Nacional

Título: AQUIBERGUEDA.CAT
URL Primaria: http://www.aquibergueda.cat
Editor: Bífidos Produccions, S.L.
Domicilio: C/ Bruc, 3
Ciudad: 08600 BERGA
Teléfono: 93 821 05 62
Fax: 93 821 28 27
E-mail:
Clasificación: Noticias e Información
Sub-Clasificación: Noticias globales y actualidad



1. Cifras totales y promedios (Nacional)

MES - AÑO	NAVEGADORES UNICOS	VISITAS	PAGINAS
Abril - 2021	19.435	41.723	66.872
PROMEDIO DIARIO	1.217	1.391	2.229
PROMEDIO LUNES-VIERNES	1.345	1.543	2.478
PROMEDIO SABADO-DOMINGO	866	971	1.546
PAGINAS / VISITAS	1,60		
DURACION MEDIA VISITAS	0:02:11		
DURACION MEDIA PAGINAS	0:03:36		

2. Secciones (Nacional)

	PAGINAS	%
HOME	19.551	29.24 %
RESTO	47.321	70.76 %

3. Por día del mes (Nacional)

Día	N. únicos	Visitas	Páginas	Día	N. únicos	Visitas	Páginas	Día	N. únicos	Visitas	Páginas
1	1.528	1.731	2.661	11	1.237	1.375	2.018	21	1.191	1.388	2.387
2	1.240	1.397	2.276	12	1.609	1.823	2.748	22	1.118	1.298	2.020
3	783	881	1.432	13	1.417	1.626	2.624	23	928	1.102	1.995
4	793	886	1.281	14	1.567	1.808	2.844	24	602	669	1.212
5	656	760	1.262	15	1.378	1.538	2.451	25	594	694	1.359
6	1.112	1.253	1.927	16	1.419	1.619	2.608	26	757	891	1.658
7	1.932	2.208	3.311	17	863	946	1.507	27	648	768	1.365
8	1.612	1.857	2.992	18	779	879	1.379	28	1.207	1.411	2.277
9	2.495	2.888	4.344	19	1.848	2.063	3.404	29	1.125	1.298	2.085
10	1.275	1.439	2.178	20	1.693	1.931	3.184	30	1.115	1.296	2.083

4. Gráficas (Nacional)

4.1 Por día de la semana (promedio)

N. únicos / Visitas (x 100)

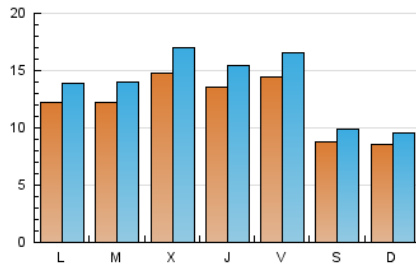

Páginas (x 100)

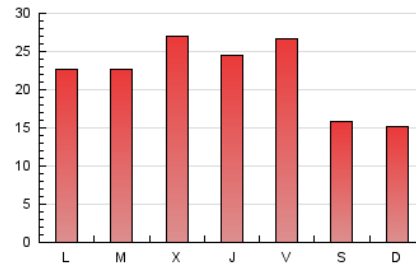

4.2 Por franja horaria (promedio)

Visitas (x 1000)

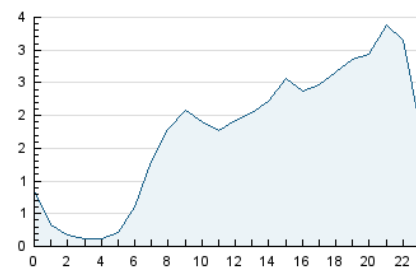

Páginas (x 1000)

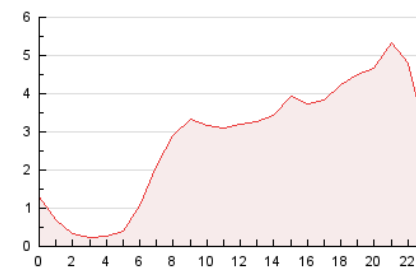

4.3 Por meses

N. únicos / Visitas (x 1000)

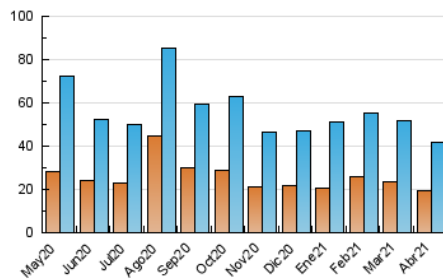

Páginas (x 1000)

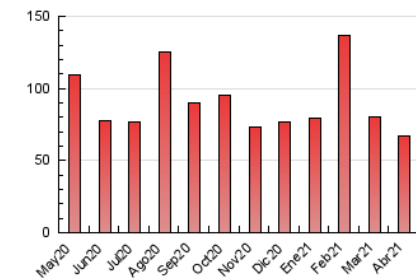

5. Observaciones

Este Medio Electrónico de Comunicación ha sido medido por la herramienta Google Analytics de Google

6. Definiciones básicas (Para más información ver Normas Técnicas para el Control de los Medios Electrónicos de Comunicación)

Página Vista:

Conjunto de ficheros enviado a un usuario como resultado de una petición del mismo recibida por el servidor. Cuando la página está formada por varios marcos (frames), el conjunto de los mismos tendrá, a efectos de cómputo, la consideración de una página unitaria.

Visita:

Una secuencia ininterrumpida de páginas servidas a un usuario válido. Si dicho usuario no realiza peticiones de páginas en un periodo de tiempo (30 min) la siguiente petición constituirá el inicio de una nueva visita.

Navegador Único:

Total de combinaciones únicas de una dirección IP y un identificador adicional. Los medios pueden utilizar cookies o el Identificador de Alta de registro.

Duración Página Vista:

Tiempo acumulado en segundos de todas las páginas vistas (en visitas de dos o más páginas vistas), dividido por el número total de páginas vistas.

Duración Visita:

Tiempo en segundos de todas las visitas de dos o más páginas vistas, dividido por el número total de visitas de dos o más páginas vistas.

Tráfico nacional:

Audiencia/difusión correspondiente a España medida en base a los datos de las direcciones IP registradas por el sistema de medición.

7. Opinión

De OJDinteractiva, la división de INFORMACIÓN Y CONTROL DE PUBLICACIONES S.A.:

Hemos examinado la información facilitada por el editor del medio electrónico para el periodo que comprende la presente certificación.

Nuestro examen se ha realizado de acuerdo con las normas y procedimientos establecidos en las Normas Técnicas para el Control de los Medios Electrónicos de Comunicación.

En nuestra opinión, la presente acta presenta razonablemente la difusión/audiencia registrada por este medio electrónico.

ADVERTENCIA:

El trabajo de OJDinteractiva, la división de INFORMACIÓN Y CONTROL DE PUBLICACIONES S.A (INTROL) se limita a la realización de pruebas para la revisión de los datos de recuento suministrados por el editor con la finalidad de expresar una opinión sobre la razonabilidad de dichos datos de acuerdo con las Normas Técnicas para el control de los MEC.

Por tanto, INTROL no acepta responsabilidad alguna por las inexactitudes o errores que puedan existir en los datos de recuento. Tampoco acepta ninguna responsabilidad por la falsedad en los datos de recuento recibidos del editor, ni por otros datos de medición que no están incluidos en el análisis.

Mayo - 2021

OJDinteractiva