



INFORMACION Y CONTROL DE PUBLICACIONES, S.A.

Velázquez, 46, 1º Drcha - Tel. 91 435 00 32 Fax 91 435 96 05 - 28001 - MADRID
Av. Diagonal 497, 5a planta - Tel 93 439 24 18 Fax 93 419 25 34 - 08029 - BARCELONA

Título: ACTUALIDAD Y MEDIOS DE CASTILLA-LA MANCHA

URL Primaria:

Editor: Medios y Redes OnLine, S.L.

Domicilio: Jacometrezo nº 15 2º

Ciudad: 28013 MADRID

Teléfono: 91 523 42 24

Fax: 91 791 53 05

E-mail:

Clasificación: Noticias e Información

Sub-Clasificación: Noticias globales y actualidad

1. Cifras totales y promedios (Nacional e Internacional)

MES - AÑO	NAVEGADORES UNICOS	VISITAS	PAGINAS
Octubre - 2021	23.424	30.843	43.228
PROMEDIO DIARIO	926	995	1.394
PROMEDIO LUNES-VIERNES	993	1.065	1.491
PROMEDIO SABADO-DOMINGO	786	849	1.192
PAGINAS / VISITAS	1,40		
DURACION MEDIA VISITAS	0:00:52		
DURACION MEDIA PAGINAS	0:02:09		

2. Secciones (Nacional e Internacional)

	PAGINAS	%
HOME	0	0 %
RESTO	43.228	100.00 %

3. Por día del mes (Nacional e Internacional)

Día	N. únicos	Visitas	Páginas	Día	N. únicos	Visitas	Páginas	Día	N. únicos	Visitas	Páginas
1	1.062	1.173	1.816	11	814	875	1.228	21	932	985	1.283
2	803	855	1.273	12	764	806	1.110	22	836	877	1.128
3	788	878	1.303	13	863	927	1.325	23	696	751	980
4	838	926	1.474	14	1.016	1.104	1.484	24	612	641	861
5	935	1.015	1.490	15	819	896	1.242	25	1.202	1.289	1.677
6	891	947	1.410	16	1.036	1.124	1.436	26	1.055	1.130	1.569
7	985	1.040	1.428	17	1.202	1.278	1.649	27	1.292	1.356	1.897
8	968	1.056	1.511	18	1.767	1.874	2.443	28	947	1.007	1.437
9	746	805	1.190	19	1.134	1.231	1.744	29	708	757	1.128
10	631	670	964	20	1.023	1.084	1.485	30	625	689	1.025
								31	716	797	1.238

4. Gráficas (Nacional e Internacional)

4.1 Por día de la semana (promedio)

N. únicos / Visitas (x 100)

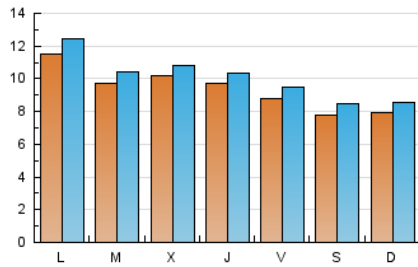

Páginas (x 100)

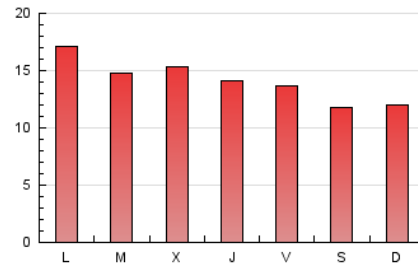

4.2 Por franja horaria (promedio)

Visitas_ (x 1000)



Páginas (x 1000)

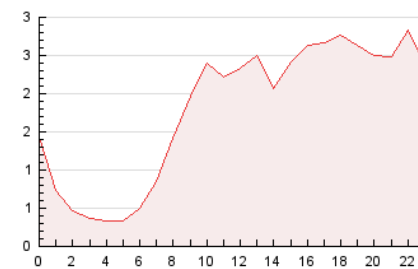

4.3 Por meses

N. únicos / Visitas (x 1000)

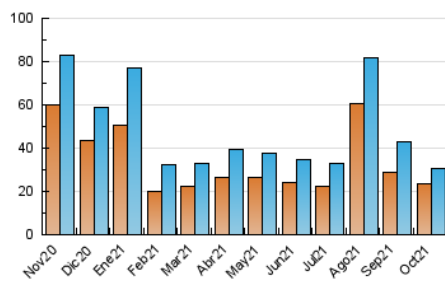

Páginas (x 1000)

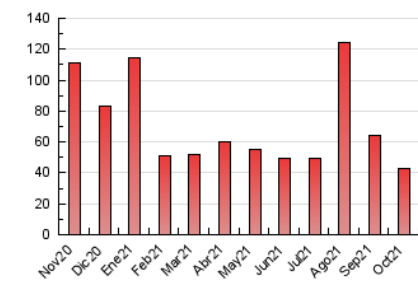



INFORMACION Y CONTROL DE PUBLICACIONES, S.A.

Velázquez, 46, 1º Drcha - Tel. 91 435 00 32 Fax 91 435 96 05 - 28001 - MADRID

Av. Diagonal 497, 5a planta - Tel 93 439 24 18 Fax 93 419 25 34 - 08029 - BARCELONA

Anexo - Tráfico Nacional

Título: ACTUALIDAD Y MEDIOS DE CASTILLA-LA MANCHA**URL Primaria:****Editor:** Medios y Redes OnLine, S.L.**Domicilio:** Jacometrezo nº 15 2º**Ciudad:** 28013 MADRID**Teléfono:** 91 523 42 24**Fax:** 91 791 53 05**E-mail:****Clasificación:** Noticias e Información**Sub-Clasificación:** Noticias globales y actualidad

1. Cifras totales y promedios (Nacional)

MES - AÑO	NAVEGADORES UNICOS	VISITAS	PAGINAS
Octubre - 2021	18.121	25.275	36.248
PROMEDIO DIARIO	749	815	1.169
PROMEDIO LUNES-VIERNES	795	863	1.232
PROMEDIO SABADO-DOMINGO	654	715	1.037
PAGINAS / VISITAS	1,43		
DURACION MEDIA VISITAS		0:00:44	
DURACION MEDIA PAGINAS		0:01:41	

2. Secciones (Nacional)

	PAGINAS	%
HOME	0	0 %
RESTO	36.248	100.00 %

3. Por día del mes (Nacional)

Día	N. únicos	Visitas	Páginas	Día	N. únicos	Visitas	Páginas	Día	N. únicos	Visitas	Páginas
1	837	946	1.531	11	655	711	1.000	21	752	800	1.052
2	649	700	1.094	12	590	630	886	22	649	688	883
3	679	769	1.155	13	663	721	1.045	23	548	603	813
4	663	746	1.235	14	756	841	1.154	24	475	504	716
5	741	816	1.237	15	642	714	1.021	25	1.010	1.089	1.431
6	698	750	1.159	16	883	969	1.271	26	853	922	1.303
7	779	832	1.152	17	1.097	1.171	1.525	27	1.101	1.164	1.654
8	756	842	1.245	18	1.578	1.680	2.184	28	745	799	1.168
9	609	664	1.029	19	934	1.031	1.491	29	512	557	862
10	543	581	858	20	785	842	1.182	30	502	562	876
								31	550	631	1.036

4. Gráficas (Nacional)

4.1 Por día de la semana (promedio)

N. únicos / Visitas (x 100)

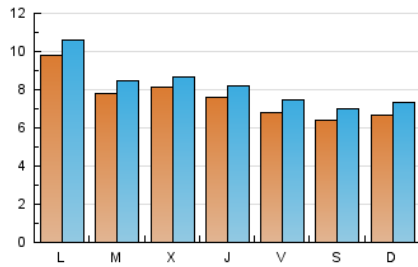

Páginas (x 100)

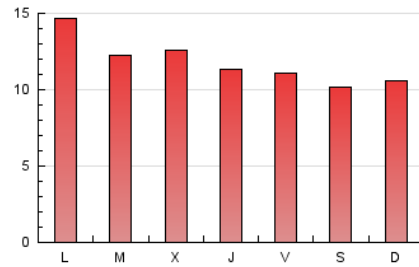

4.2 Por franja horaria (promedio)

Visitas__ (x 1000)

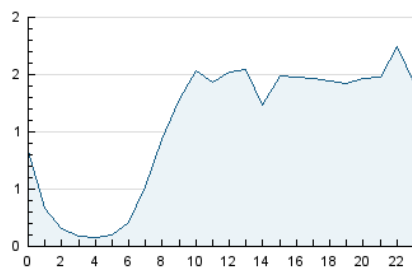

Páginas (x 1000)

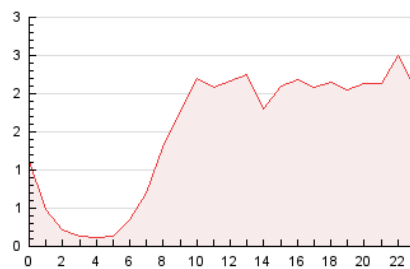

4.3 Por meses

N. únicos / Visitas (x 1000)

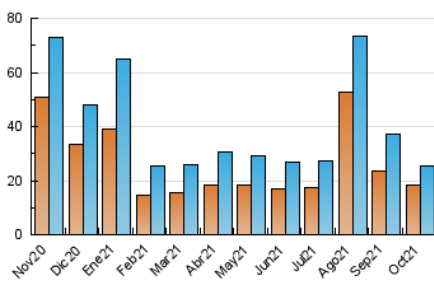

Páginas (x 1000)

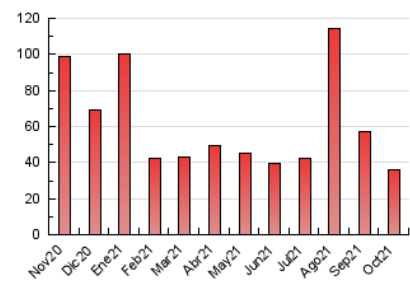

5. Observaciones

Este Medio Electrónico de Comunicación ha sido medido por la herramienta Google Analytics de Google

6. Definiciones básicas (Para más información ver Normas Técnicas para el Control de los Medios Electrónicos de Comunicación)

Página Vista:

Conjunto de ficheros enviado a un usuario como resultado de una petición del mismo recibida por el servidor. Cuando la página está formada por varios marcos (frames), el conjunto de los mismos tendrá, a efectos de cómputo, la consideración de una página unitaria.

Visita:

Una secuencia ininterrumpida de páginas servidas a un usuario válido. Si dicho usuario no realiza peticiones de páginas en un periodo de tiempo (30 min) la siguiente petición constituirá el inicio de una nueva visita.

Navegador Único:

Total de combinaciones únicas de una dirección IP y un identificador adicional. Los medios pueden utilizar cookies o el Identificador de Alta de registro.

Duración Página Vista:

Tiempo acumulado en segundos de todas las páginas vistas (en visitas de dos o más páginas vistas), dividido por el número total de páginas vistas.

Duración Visita:

Tiempo en segundos de todas las visitas de dos o más páginas vistas, dividido por el número total de visitas de dos o más páginas vistas.

Tráfico nacional:

Audiencia/difusión correspondiente a España medida en base a los datos de las direcciones IP registradas por el sistema de medición.

7. Opinión

De OJDinteractiva, la división de INFORMACIÓN Y CONTROL DE PUBLICACIONES S.A.:

Hemos examinado la información facilitada por el editor del medio electrónico para el periodo que comprende la presente certificación.

Nuestro examen se ha realizado de acuerdo con las normas y procedimientos establecidos en las Normas Técnicas para el Control de los Medios Electrónicos de Comunicación.

En nuestra opinión, la presente certificación presenta razonablemente la difusión/audiencia registrada por este canal.

ADVERTENCIA:

El trabajo de OJDinteractiva, la división de INFORMACIÓN Y CONTROL DE PUBLICACIONES S.A (INTROL) se limita a la realización de pruebas para la revisión de los datos de recuento suministrados por el editor con la finalidad de expresar una opinión sobre la razonabilidad de dichos datos de acuerdo con las Normas Técnicas para el control de los MEC. Por tanto, INTROL no acepta responsabilidad alguna por las inexactitudes o errores que puedan existir en los datos de recuento. Tampoco acepta ninguna responsabilidad por la falsedad en los datos de recuento recibidos del editor, ni por otros datos de medición que no están incluidos en el análisis.

Noviembre - 2021

OJDinteractiva