



INFORMACION Y CONTROL DE PUBLICACIONES, S.A.

Velázquez, 46, 1º Drcha - Tel. 91 435 00 32 Fax 91 435 96 05 - 28001 - MADRID
 Entença, 218 Entr. 7 - Tel 93 439 24 18 Fax 93 419 25 34 - 08029 - BARCELONA

Título: ACTUALIDAD Y MEDIOS DE CASTILLA-LA MANCHA

URL Primaria:

Editor: Medios y Redes OnLine, S.L.

Domicilio: Jacometrezo nº 15 2º

Ciudad: 28013 MADRID

Teléfono: 91 523 42 24

Fax: 91 791 53 05

E-mail:

Clasificación: Noticias e Información

Sub-Clasificación: Noticias globales y actualidad

1. Cifras totales y promedios (Nacional e Internacional)

MES - AÑO	NAVEGADORES UNICOS	VISITAS	PAGINAS
Julio - 2020	77.927	117.792	148.640
PROMEDIO DIARIO	3.426	3.800	4.795
PROMEDIO LUNES-VIERNES	3.522	3.896	4.924
PROMEDIO SABADO-DOMINGO	3.152	3.523	4.423
PAGINAS / VISITAS	1,26		
DURACION MEDIA VISITAS	0:00:52		
DURACION MEDIA PAGINAS	0:03:17		

2. Secciones (Nacional e Internacional)

	PAGINAS	%
HOME	0	0 %
RESTO	148.640	100.00 %

3. Por día del mes (Nacional e Internacional)

Día	N. únicos	Visitas	Páginas	Día	N. únicos	Visitas	Páginas	Día	N. únicos	Visitas	Páginas
1	1.719	1.827	2.583	11	1.676	1.818	2.364	21	4.795	5.338	6.693
2	1.349	1.473	1.980	12	1.338	1.469	1.918	22	4.229	4.687	5.802
3	1.081	1.180	1.749	13	2.574	2.712	3.404	23	4.616	5.164	6.468
4	1.070	1.184	1.648	14	4.292	4.506	5.285	24	4.586	5.151	6.366
5	1.176	1.272	1.678	15	3.572	3.749	4.441	25	4.885	5.501	6.920
6	1.645	1.825	2.486	16	3.530	3.696	4.260	26	5.229	5.897	7.281
7	1.518	1.758	2.655	17	3.979	4.477	5.591	27	5.554	6.273	8.232
8	2.113	2.304	3.050	18	3.964	4.484	5.626	28	5.707	6.459	8.198
9	1.760	1.956	2.655	19	5.880	6.562	7.945	29	4.943	5.625	7.171
10	2.025	2.185	2.942	20	5.495	6.157	7.519	30	3.922	4.446	5.502
								31	5.994	6.657	8.228

4. Gráficas (Nacional e Internacional)

4.1 Por día de la semana (promedio)

N. únicos / Visitas (x 100)

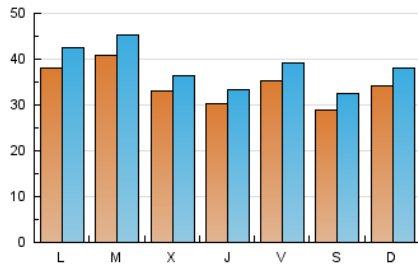

Páginas (x 100)

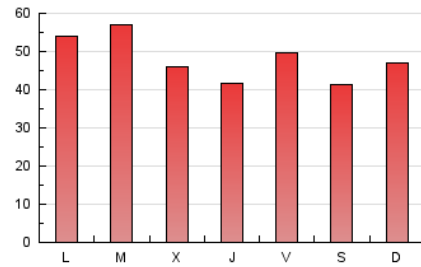

4.2 Por franja horaria (promedio)

Visitas (x 1000)

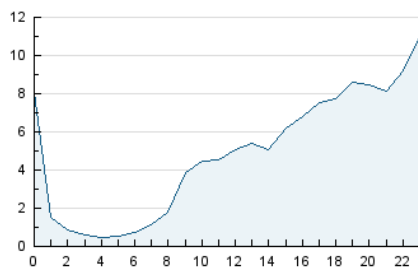

Páginas (x 1000)

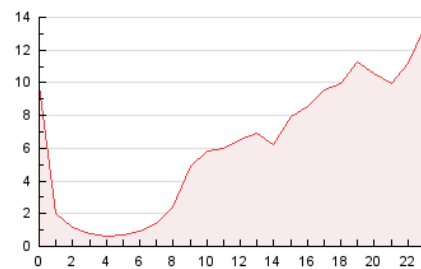

4.3 Por meses

N. únicos / Visitas (x 1000)

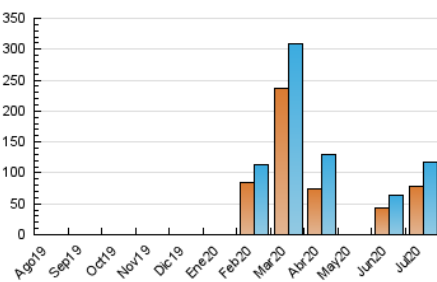

Páginas (x 1000)

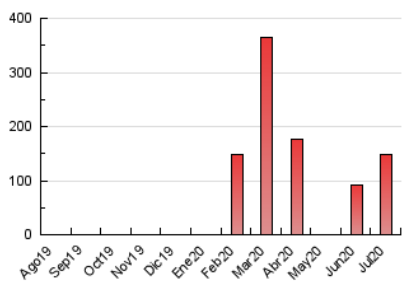



INFORMACION Y CONTROL DE PUBLICACIONES, S.A.

Velázquez, 46, 1º Drcha - Tel. 91 435 00 32 Fax 91 435 96 05 - 28001 - MADRID
 Entença, 218 Entr. 7 - Tel 93 439 24 18 Fax 93 419 25 34 - 08029 - BARCELONA

Anexo - Tráfico Nacional

Título: ACTUALIDAD Y MEDIOS DE CASTILLA-LA MANCHA

URL Primaria:

Editor: Medios y Redes OnLine, S.L.

Domicilio: Jacometrezo nº 15 2º

Ciudad: 28013 MADRID

Teléfono: 91 523 42 24

Fax: 91 791 53 05

E-mail:

Clasificación: Noticias e Información

Sub-Clasificación: Noticias globales y actualidad

1. Cifras totales y promedios (Nacional)

MES - AÑO	NAVEGADORES UNICOS	VISITAS	PAGINAS
Julio - 2020	69.455	108.779	136.880
PROMEDIO DIARIO	3.146	3.509	4.415
PROMEDIO LUNES-VIERNES	3.225	3.588	4.516
PROMEDIO SABADO-DOMINGO	2.918	3.282	4.126
PAGINAS / VISITAS	1,26		
DURACION MEDIA VISITAS	0:00:51		
DURACION MEDIA PAGINAS	0:03:19		

2. Secciones (Nacional)

	PAGINAS	%
HOME	0	0 %
RESTO	136.880	100.00 %

3. Por día del mes (Nacional)

Día	N. únicos	Visitas	Páginas	Día	N. únicos	Visitas	Páginas	Día	N. únicos	Visitas	Páginas
1	1.381	1.480	2.150	11	1.432	1.566	2.056	21	4.495	5.022	6.297
2	1.042	1.156	1.571	12	1.086	1.211	1.621	22	3.917	4.362	5.385
3	833	923	1.417	13	2.292	2.419	2.916	23	4.248	4.783	5.989
4	838	947	1.345	14	3.981	4.177	4.833	24	4.259	4.815	5.932
5	957	1.048	1.395	15	3.292	3.457	4.032	25	4.637	5.240	6.579
6	1.355	1.529	2.118	16	3.268	3.422	3.905	26	5.021	5.683	7.036
7	1.211	1.443	2.193	17	3.700	4.183	5.210	27	5.259	5.962	7.640
8	1.813	1.987	2.637	18	3.701	4.213	5.292	28	5.444	6.189	7.832
9	1.471	1.662	2.277	19	5.672	6.348	7.687	29	4.665	5.337	6.839
10	1.703	1.849	2.531	20	5.222	5.872	7.149	30	3.642	4.157	5.169
								31	5.678	6.337	7.847

4. Gráficas (Nacional)

4.1 Por día de la semana (promedio)

N. únicos / Visitas (x 100)

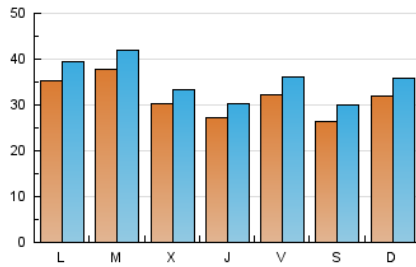

Páginas (x 100)

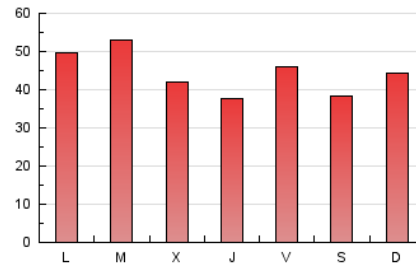

4.2 Por franja horaria (promedio)

Visitas (x 1000)

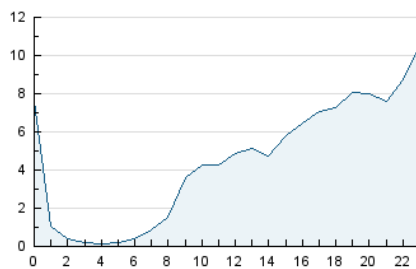

Páginas (x 1000)

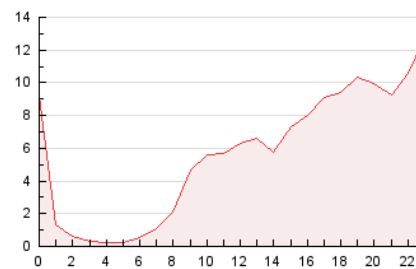

4.3 Por meses

N. únicos / Visitas (x 1000)

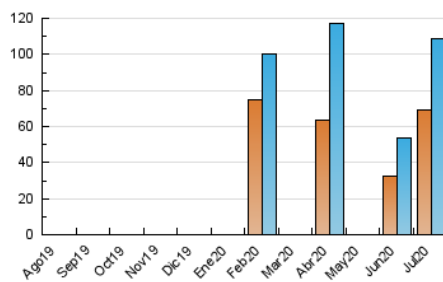

Páginas (x 1000)

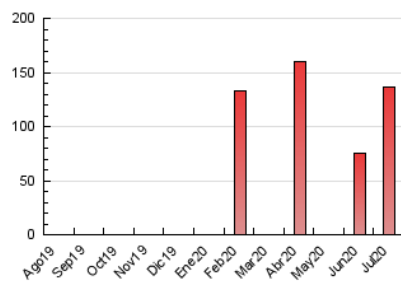

5. Observaciones

Este Medio Electrónico de Comunicación ha sido medido por la herramienta Google Analytics de Google

6. Definiciones básicas (Para más información ver Normas Técnicas para el Control de los Medios Electrónicos de Comunicación)

Página Vista:

Conjunto de ficheros enviado a un usuario como resultado de una petición del mismo recibida por el servidor. Cuando la página está formada por varios marcos (frames), el conjunto de los mismos tendrá, a efectos de cómputo, la consideración de una página unitaria.

Visita:

Una secuencia ininterrumpida de páginas servidas a un usuario válido. Si dicho usuario no realiza peticiones de páginas en un periodo de tiempo (30 min) la siguiente petición constituirá el inicio de una nueva visita.

Navegador Único:

Total de combinaciones únicas de una dirección IP y un identificador adicional. Los medios pueden utilizar cookies o el Identificador de Alta de registro.

Duración Página Vista:

Tiempo acumulado en segundos de todas las páginas vistas (en visitas de dos o más páginas vistas), dividido por el número total de páginas vistas.

Duración Visita:

Tiempo en segundos de todas las visitas de dos o más páginas vistas, dividido por el número total de visitas de dos o más páginas vistas.

Tráfico nacional:

Audiencia/difusión correspondiente a España medida en base a los datos de las direcciones IP registradas por el sistema de medición.

7. Opinión

De OJDinteractiva, la división de INFORMACIÓN Y CONTROL DE PUBLICACIONES S.A.:

Hemos examinado la información facilitada por el editor del medio electrónico para el periodo que comprende la presente certificación.

Nuestro examen se ha realizado de acuerdo con las normas y procedimientos establecidos en las Normas Técnicas para el Control de los Medios Electrónicos de Comunicación.

En nuestra opinión, la presente certificación presenta razonablemente la difusión/audiencia registrada por este canal.

ADVERTENCIA:

El trabajo de OJDinteractiva, la división de INFORMACIÓN Y CONTROL DE PUBLICACIONES S.A (INTROL) se limita a la realización de pruebas para la revisión de los datos de recuento suministrados por el editor con la finalidad de expresar una opinión sobre la razonabilidad de dichos datos de acuerdo con las Normas Técnicas para el control de los MEC.

Por tanto, INTROL no acepta responsabilidad alguna por las inexactitudes o errores que puedan existir en los datos de recuento. Tampoco acepta ninguna responsabilidad por la falsedad en los datos de recuento recibidos del editor, ni por otros datos de medición que no están incluidos en el análisis.

Agosto - 2020

OJDinteractiva