



INFORMACION Y CONTROL DE PUBLICACIONES, S.A.

Velázquez, 46, 1º Drcha - Tel. 91 435 00 32 Fax 91 435 96 05 - 28001 - MADRID
 Entença, 218 Entr. 7 - Tel 93 439 24 18 Fax 93 419 25 34 - 08029 - BARCELONA

Título: ACTUALIDAD Y MEDIOS DE CASTILLA-LA MANCHA

URL Primaria:

Editor: Medios y Redes OnLine, S.L.

Domicilio: Jacometrezo nº 15 2º

Ciudad: 28013 MADRID

Teléfono: 91 523 42 24

Fax: 91 791 53 05

E-mail:

Clasificación: Noticias e Información

Sub-Clasificación: Noticias globales y actualidad

1. Cifras totales y promedios (Nacional e Internacional)

MES - AÑO	NAVEGADORES UNICOS	VISITAS	PAGINAS
Abril - 2021	26.711	39.288	59.765
PROMEDIO DIARIO	1.184	1.310	1.992
PROMEDIO LUNES-VIERNES	1.260	1.396	2.117
PROMEDIO SABADO-DOMINGO	976	1.071	1.649
PAGINAS / VISITAS	1,52		
DURACION MEDIA VISITAS	0:00:51		
DURACION MEDIA PAGINAS	0:01:38		

2. Secciones (Nacional e Internacional)

	PAGINAS	%
HOME	0	0 %
RESTO	59.765	100.00 %

3. Por día del mes (Nacional e Internacional)

Día	N. únicos	Visitas	Páginas	Día	N. únicos	Visitas	Páginas	Día	N. únicos	Visitas	Páginas
1	1.151	1.268	1.950	11	736	809	1.366	21	2.084	2.220	3.057
2	1.050	1.213	2.159	12	997	1.131	1.747	22	1.282	1.409	2.056
3	1.259	1.387	2.215	13	991	1.081	1.715	23	1.758	1.914	2.754
4	662	727	1.278	14	893	1.000	1.500	24	1.054	1.146	1.647
5	973	1.051	1.548	15	1.102	1.256	1.977	25	865	1.001	1.505
6	1.718	1.969	3.405	16	1.046	1.161	1.873	26	1.107	1.222	1.856
7	1.234	1.353	2.166	17	1.046	1.143	1.722	27	931	1.029	1.614
8	1.068	1.212	1.866	18	701	773	1.123	28	1.336	1.457	2.131
9	2.267	2.477	3.578	19	1.119	1.235	1.799	29	1.175	1.307	1.786
10	1.482	1.581	2.337	20	1.475	1.652	2.347	30	960	1.104	1.688

4. Gráficas (Nacional e Internacional)

4.1 Por día de la semana (promedio)

N. únicos / Visitas (x 100)

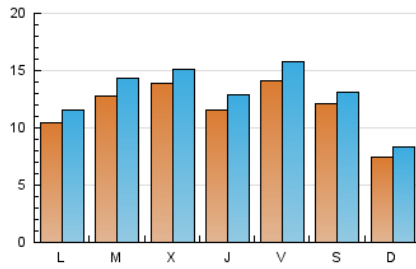

Páginas (x 100)

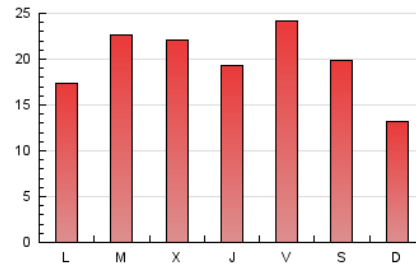

4.2 Por franja horaria (promedio)

Visitas (x 1000)



Páginas (x 1000)



4.3 Por meses

N. únicos / Visitas (x 1000)

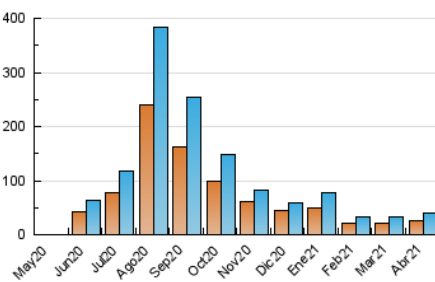

Páginas (x 1000)

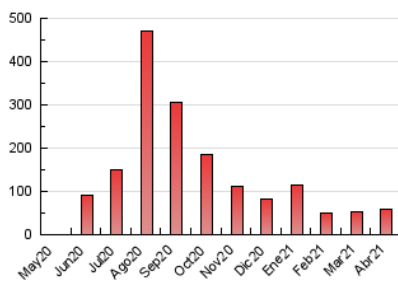



INFORMACION Y CONTROL DE PUBLICACIONES, S.A.

Velázquez, 46, 1º Drcha - Tel. 91 435 00 32 Fax 91 435 96 05 - 28001 - MADRID
 Entença, 218 Entr. 7 - Tel 93 439 24 18 Fax 93 419 25 34 - 08029 - BARCELONA

Anexo - Tráfico Nacional

Título: ACTUALIDAD Y MEDIOS DE CASTILLA-LA MANCHA

URL Primaria:

Editor: Medios y Redes OnLine, S.L.

Domicilio: Jacometrezo nº 15 2º

Ciudad: 28013 MADRID

Teléfono: 91 523 42 24

Fax: 91 791 53 05

E-mail:

Clasificación: Noticias e Información

Sub-Clasificación: Noticias globales y actualidad

1. Cifras totales y promedios (Nacional)

MES - AÑO	NAVEGADORES UNICOS	VISITAS	PAGINAS
Abril - 2021	18.387	30.384	49.282
PROMEDIO DIARIO	895	1.013	1.643
PROMEDIO LUNES-VIERNES	941	1.070	1.731
PROMEDIO SABADO-DOMINGO	767	857	1.400
PAGINAS / VISITAS	1,62		
DURACION MEDIA VISITAS		0:00:59	
DURACION MEDIA PAGINAS		0:01:34	

2. Secciones (Nacional)

	PAGINAS	%
HOME	0	0 %
RESTO	49.282	100.00 %

3. Por día del mes (Nacional)

Día	N. únicos	Visitas	Páginas	Día	N. únicos	Visitas	Páginas	Día	N. únicos	Visitas	Páginas
1	944	1.059	1.696	11	578	650	1.172	21	1.587	1.715	2.489
2	893	1.050	1.912	12	764	890	1.464	22	845	954	1.531
3	1.033	1.158	1.940	13	722	803	1.341	23	982	1.115	1.844
4	536	595	1.112	14	622	718	1.183	24	696	780	1.236
5	784	858	1.312	15	834	978	1.651	25	671	803	1.277
6	1.458	1.705	3.103	16	783	890	1.552	26	752	857	1.432
7	987	1.099	1.874	17	769	861	1.405	27	663	756	1.271
8	832	971	1.576	18	526	589	915	28	993	1.107	1.705
9	2.000	2.207	3.267	19	757	864	1.367	29	841	967	1.401
10	1.324	1.417	2.145	20	1.022	1.195	1.830	30	640	773	1.279

4. Gráficas (Nacional)

4.1 Por día de la semana (promedio)

N. únicos / Visitas (x 100)

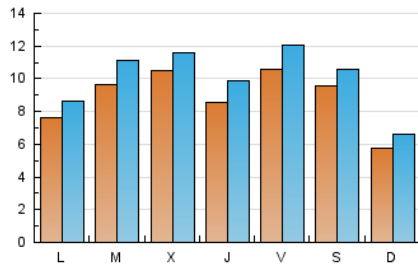

Páginas (x 100)

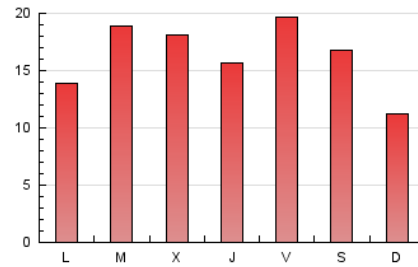

4.2 Por franja horaria (promedio)

Visitas (x 1000)

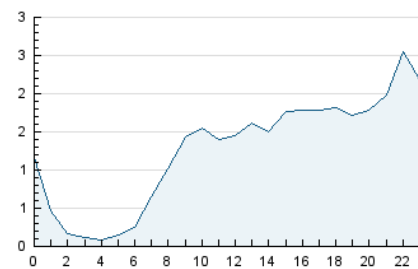

Páginas (x 1000)

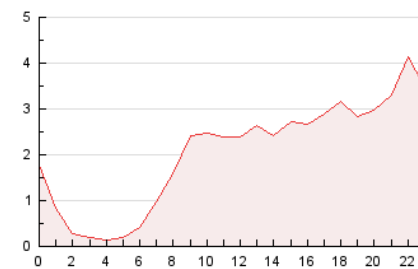

4.3 Por meses

N. únicos / Visitas (x 1000)

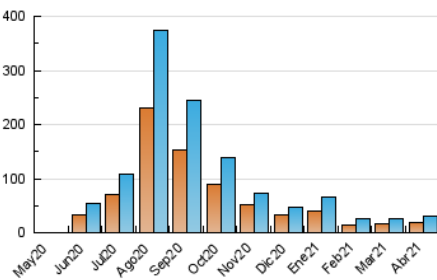

Páginas (x 1000)

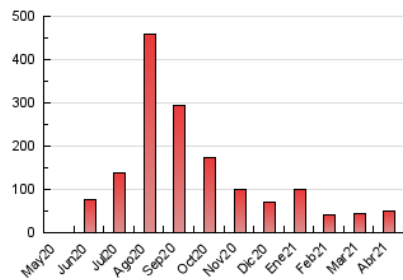

5. Observaciones

Este Medio Electrónico de Comunicación ha sido medido por la herramienta Google Analytics de Google

6. Definiciones básicas (Para más información ver Normas Técnicas para el Control de los Medios Electrónicos de Comunicación)

Página Vista:

Conjunto de ficheros enviado a un usuario como resultado de una petición del mismo recibida por el servidor. Cuando la página está formada por varios marcos (frames), el conjunto de los mismos tendrá, a efectos de cómptuo, la consideración de una página unitaria.

Visita:

Una secuencia ininterrumpida de páginas servidas a un usuario válido. Si dicho usuario no realiza peticiones de páginas en un periodo de tiempo (30 min) la siguiente petición constituirá el inicio de una nueva visita.

Navegador Único:

Total de combinaciones únicas de una dirección IP y un identificador adicional. Los medios pueden utilizar cookies o el Identificador de Alta de registro.

Duración Página Vista:

Tiempo acumulado en segundos de todas las páginas vistas (en visitas de dos o más páginas vistas), dividido por el número total de páginas vistas.

Duración Visita:

Tiempo en segundos de todas las visitas de dos o más páginas vistas, dividido por el número total de visitas de dos o más páginas vistas.

Tráfico nacional:

Audiencia/difusión correspondiente a España medida en base a los datos de las direcciones IP registradas por el sistema de medición.

7. Opinión

De OJDinteractiva, la división de INFORMACIÓN Y CONTROL DE PUBLICACIONES S.A.:

Hemos examinado la información facilitada por el editor del medio electrónico para el periodo que comprende la presente certificación.

Nuestro examen se ha realizado de acuerdo con las normas y procedimientos establecidos en las Normas Técnicas para el Control de los Medios Electrónicos de Comunicación.

En nuestra opinión, la presente certificación presenta razonablemente la difusión/audiencia registrada por este canal.

ADVERTENCIA:

El trabajo de OJDinteractiva, la división de INFORMACIÓN Y CONTROL DE PUBLICACIONES S.A (INTROL) se limita a la realización de pruebas para la revisión de los datos de recuento suministrados por el editor con la finalidad de expresar una opinión sobre la razonabilidad de dichos datos de acuerdo con las Normas Técnicas para el control de los MEC.

Por tanto, INTROL no acepta responsabilidad alguna por las inexactitudes o errores que puedan existir en los datos de recuento. Tampoco acepta ninguna responsabilidad por la falsedad en los datos de recuento recibidos del editor, ni por otros datos de medición que no están incluidos en el análisis.

Mayo - 2021

OJDinteractiva