



INFORMACION Y CONTROL DE PUBLICACIONES, S.A.

Velázquez, 46, 1º Drcha - Tel. 91 435 00 32 Fax 91 435 96 05 - 28001 - MADRID
 Entença, 218 Entr. 7 - Tel 93 439 24 18 Fax 93 419 25 34 - 08029 - BARCELONA

Título: ACTUALIDAD Y MEDIOS DE CASTILLA-LA MANCHA

URL Primaria:

Editor: Medios y Redes OnLine, S.L.

Domicilio: Jacometrezo nº 15 2º

Ciudad: 28013 MADRID

Teléfono: 91 523 42 24

Fax: 91 791 53 05

E-mail:

Clasificación: Noticias e Información

Sub-Clasificación: Noticias globales y actualidad

1. Cifras totales y promedios (Nacional e Internacional)

MES - AÑO	NAVEGADORES UNICOS	VISITAS	PAGINAS
Febrero - 2020	85.006	109.092	142.715
PROMEDIO DIARIO	4.070	4.364	5.709
PROMEDIO LUNES-VIERNES	4.366	4.668	6.007
PROMEDIO SABADO-DOMINGO	3.310	3.582	4.941
PAGINAS / VISITAS	1,31		
DURACION MEDIA VISITAS	0:00:00		
DURACION MEDIA PAGINAS	0:00:00		

2. Secciones (Nacional e Internacional)

	PAGINAS	%
HOME	0	0 %
RESTO	142.715	100.00 %

3. Por día del mes (Nacional e Internacional)

Día	N. únicos	Visitas	Páginas	Día	N. únicos	Visitas	Páginas	Día	N. únicos	Visitas	Páginas
1	*	*	*	11	5.517	5.747	6.652	21	2.368	2.577	3.906
2	*	*	*	12	2.181	2.409	3.171	22	1.840	2.096	3.807
3	*	*	*	13	2.207	2.370	3.077	23	1.456	1.644	2.880
4	*	*	*	14	4.587	4.788	5.424	24	1.758	1.966	3.088
5	1.134	1.233	1.700	15	6.221	6.442	7.565	25	3.834	4.380	6.742
6	1.524	1.638	2.033	16	2.280	2.828	5.057	26	3.994	4.599	7.307
7	1.519	1.643	2.088	17	3.030	3.467	5.551	27	2.432	2.739	4.217
8	2.315	2.454	3.059	18	15.260	15.929	18.700	28	2.528	2.736	4.219
9	4.579	4.792	5.970	19	8.255	8.672	10.372	29	4.479	4.817	6.248
10	12.187	12.606	14.411	20	4.271	4.520	5.471				

[*] Datos no disponibles por causas técnicas.

4. Gráficas (Nacional e Internacional)

4.1 Por día de la semana (promedio)

N. únicos / Visitas (x 100)

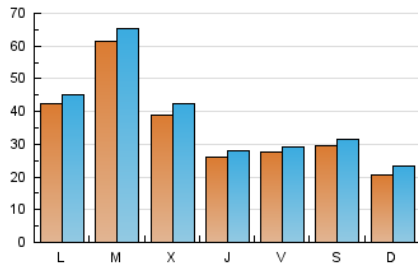

Páginas (x 100)

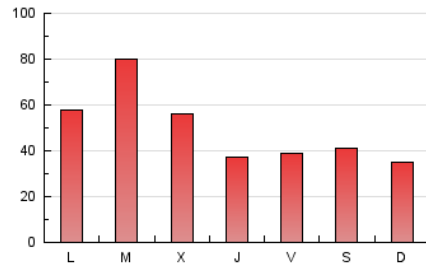

4.2 Por franja horaria (promedio)

Visitas (x 1000)



Páginas (x 1000)

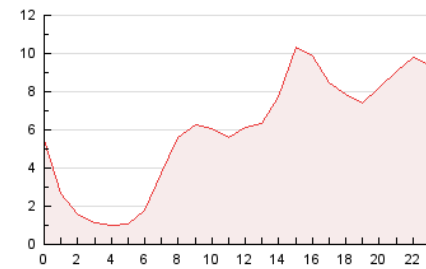

4.3 Por meses

N. únicos / Visitas (x 1000)

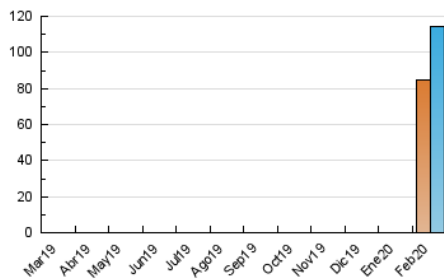

Páginas (x 1000)

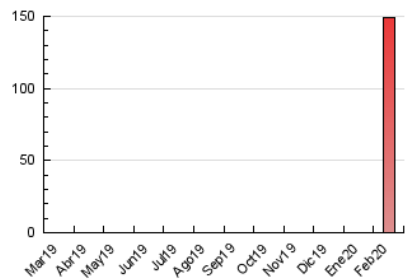



INFORMACION Y CONTROL DE PUBLICACIONES, S.A.

Velázquez, 46, 1º Drcha - Tel. 91 435 00 32 Fax 91 435 96 05 - 28001 - MADRID
 Entença, 218 Entr. 7 - Tel 93 439 24 18 Fax 93 419 25 34 - 08029 - BARCELONA

Anexo - Tráfico Nacional

Título: ACTUALIDAD Y MEDIOS DE CASTILLA-LA MANCHA

URL Primaria:

Editor: Medios y Redes OnLine, S.L.

Domicilio: Jacometrezo nº 15 2º

Ciudad: 28013 MADRID

Teléfono: 91 523 42 24

Fax: 91 791 53 05

E-mail:

Clasificación: Noticias e Información

Sub-Clasificación: Noticias globales y actualidad

1. Cifras totales y promedios (Nacional)

MES - AÑO	NAVEGADORES UNICOS	VISITAS	PAGINAS
Febrero - 2020	74.581	92.970	123.990
PROMEDIO DIARIO	3.931	4.226	5.636
PROMEDIO LUNES-VIERNES	4.457	4.772	6.229
PROMEDIO SABADO-DOMINGO	2.803	3.056	4.366
PAGINAS / VISITAS	1,33		
DURACION MEDIA VISITAS	0:00:00		
DURACION MEDIA PAGINAS	0:00:00		

2. Secciones (Nacional)

	PAGINAS	%
HOME	0	0 %
RESTO	123.990	100.00 %

3. Por día del mes (Nacional)

Día	N. únicos	Visitas	Páginas	Día	N. únicos	Visitas	Páginas	Día	N. únicos	Visitas	Páginas
1	*	*	*	11	5.099	5.308	6.160	21	2.069	2.260	3.561
2	*	*	*	12	1.720	1.923	2.643	22	1.643	1.890	3.580
3	*	*	*	13	1.736	1.879	2.554	23	1.272	1.450	2.652
4	*	*	*	14	3.704	3.868	4.433	24	1.511	1.701	2.780
5	*	*	*	15	4.787	4.987	6.026	25	3.260	3.780	6.051
6	*	*	*	16	2.039	2.571	4.763	26	3.601	4.183	6.795
7	*	*	*	17	2.390	2.782	4.788	27	2.064	2.351	3.780
8	1.938	2.064	2.638	18	14.473	15.107	17.761	28	2.031	2.207	3.635
9	4.266	4.472	5.609	19	7.810	8.203	9.824	29	3.677	3.958	5.293
10	11.562	11.977	13.718	20	3.824	4.049	4.946				

[*] Datos no disponibles por causas técnicas.

4. Gráficas (Nacional)

4.1 Por día de la semana (promedio)

N. únicos / Visitas (x 100)

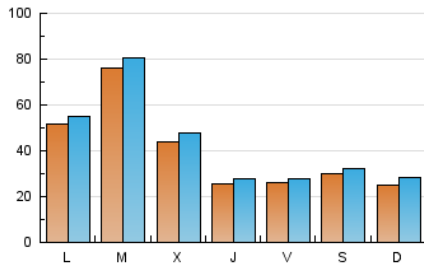

Páginas (x 100)

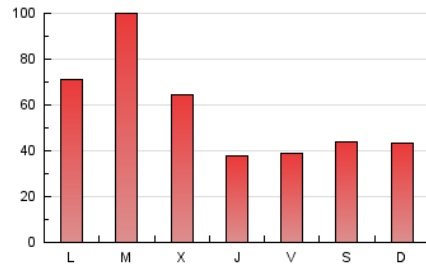

4.2 Por franja horaria (promedio)

Visitas (x 1000)

Páginas (x 1000)

4.3 Por meses

N. únicos / Visitas (x 1000)

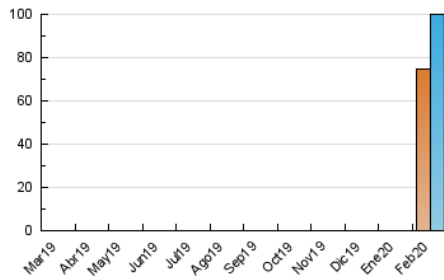

Páginas (x 1000)

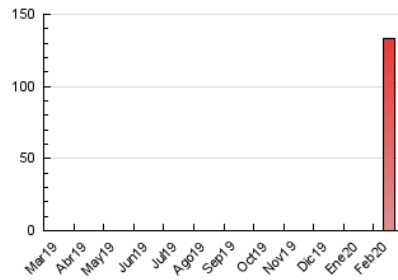

5. Observaciones

Este Medio Electrónico de Comunicación ha sido medido por la herramienta Google Analytics de Google

6. Definiciones básicas (Para más información ver Normas Técnicas para el Control de los Medios Electrónicos de Comunicación)

Página Vista:

Conjunto de ficheros enviado a un usuario como resultado de una petición del mismo recibida por el servidor. Cuando la página está formada por varios marcos (frames), el conjunto de los mismos tendrá, a efectos de cómputo, la consideración de una página unitaria.

Visita:

Una secuencia ininterrumpida de páginas servidas a un usuario válido. Si dicho usuario no realiza peticiones de páginas en un periodo de tiempo (30 min) la siguiente petición constituirá el inicio de una nueva visita.

Navegador Único:

Total de combinaciones únicas de una dirección IP y un identificador adicional. Los medios pueden utilizar cookies o el Identificador de Alta de registro.

Duración Página Vista:

Tiempo acumulado en segundos de todas las páginas vistas (en visitas de dos o más páginas vistas), dividido por el número total de páginas vistas.

Duración Visita:

Tiempo en segundos de todas las visitas de dos o más páginas vistas, dividido por el número total de visitas de dos o más páginas vistas.

Tráfico nacional:

Audiencia/difusión correspondiente a España medida en base a los datos de las direcciones IP registradas por el sistema de medición.

7. Opinión

De OJDinteractiva, la división de INFORMACIÓN Y CONTROL DE PUBLICACIONES S.A.:

Hemos examinado la información facilitada por el editor del medio electrónico para el periodo que comprende la presente certificación.

Nuestro examen se ha realizado de acuerdo con las normas y procedimientos establecidos en las Normas Técnicas para el Control de los Medios Electrónicos de Comunicación.

En nuestra opinión, la presente certificación presenta razonablemente la difusión/audiencia registrada por este canal.

ADVERTENCIA:

El trabajo de OJDinteractiva, la división de INFORMACIÓN Y CONTROL DE PUBLICACIONES S.A (INTROL) se limita a la realización de pruebas para la revisión de los datos de recuento suministrados por el editor con la finalidad de expresar una opinión sobre la razonabilidad de dichos datos de acuerdo con las Normas Técnicas para el control de los MEC.

Por tanto, INTROL no acepta responsabilidad alguna por las inexactitudes o errores que puedan existir en los datos de recuento. Tampoco acepta ninguna responsabilidad por la falsedad en los datos de recuento recibidos del editor, ni por otros datos de medición que no están incluidos en el análisis.

Marzo - 2020

OJDinteractiva