



INFORMACION Y CONTROL DE PUBLICACIONES, S.A.

Velázquez, 46, 1º Drcha - Tel. 91 435 00 32 Fax 91 435 96 05 - 28001 - MADRID
Av. Diagonal 497, 5a planta - Tel 93 439 24 18 Fax 93 419 25 34 - 08029 - BARCELONA

Título: EUROPAPRESS.ES - EXTREMADURA
URL Primaria: https://www.europapress.es/extremadura/
Editor: Europa Press Medios, S.A.
Domicilio: Pso. Castellana, 210, 3º
Ciudad: 28046 MADRID
Teléfono: 91 359 26 00
Fax: 91 345 19 43
E-mail:
Clasificación: Noticias e Información
Sub-Clasificación: Noticias globales y actualidad

europa press
Extremadura

1. Cifras totales y promedios (Nacional e Internacional)

MES - AÑO	NAVEGADORES UNICOS	VISITAS	PAGINAS
Diciembre - 2024	29.937	37.519	60.325
PROMEDIO DIARIO	1.118	1.217	1.946
PROMEDIO LUNES-VIERNES	1.283	1.393	2.232
PROMEDIO SABADO-DOMINGO	714	785	1.246
PAGINAS / VISITAS	1,60		
DURACION MEDIA VISITAS	0:04:11		
TIEMPO INTERACCIÓN MEDIO	0:01:00		

2. Secciones (Nacional e Internacional)

	PAGINAS	%
HOME	9.243	15.32 %
RESTO	51.082	84.68 %

3. Por día del mes (Nacional e Internacional)

Día	N. únicos	Visitas	Páginas	Día	N. únicos	Visitas	Páginas	Día	N. únicos	Visitas	Páginas
1	833	913	1.280	11	948	1.057	2.019	21	472	517	955
2	978	1.115	1.928	12	915	1.045	2.214	22	685	768	1.222
3	1.451	1.623	2.770	13	854	974	1.754	23	957	1.063	1.686
4	1.531	1.676	3.062	14	626	716	1.310	24	634	722	1.044
5	1.098	1.212	2.381	15	672	747	1.195	25	622	683	946
6	1.081	1.177	1.889	16	953	1.092	1.950	26	970	1.069	1.677
7	1.207	1.275	1.864	17	1.085	1.228	2.308	27	700	783	1.337
8	1.026	1.102	1.796	18	955	1.074	1.942	28	439	503	816
9	1.068	1.142	1.829	19	828	929	1.605	29	470	525	778
10	917	1.005	1.786	20	740	818	1.539	30	1.971	2.072	3.044
								31	6.975	7.088	8.399

4. Gráficas (Nacional e Internacional)

4.1 Por día de la semana (promedio)

N. únicos / Visitas (x 100)

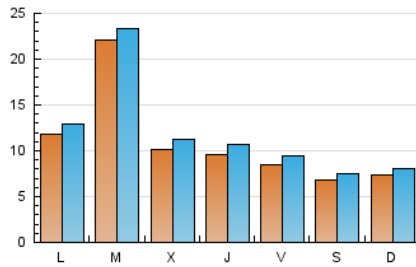

Páginas (x 100)

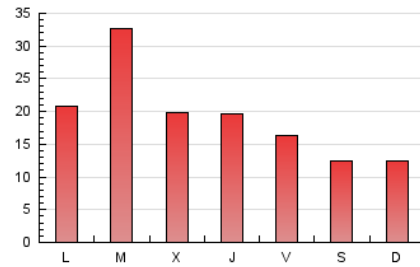

4.2 Por franja horaria (promedio)

Visitas_ (x 1000)



Páginas (x 1000)

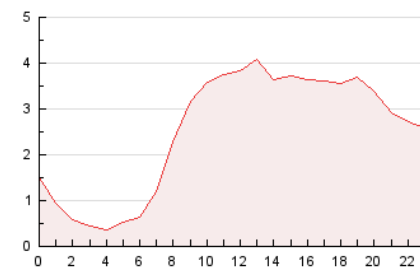

4.3 Por meses

N. únicos / Visitas (x 1000)

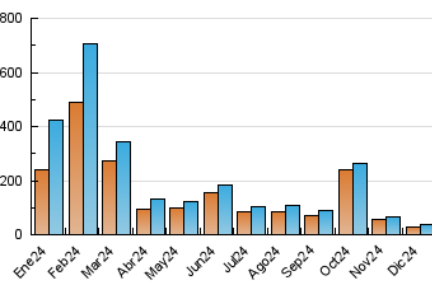

Páginas (x 1000)

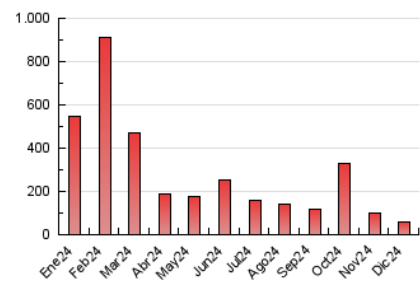



INFORMACION Y CONTROL DE PUBLICACIONES, S.A.

Velázquez, 46, 1ª Drcha - Tel. 91 435 00 32 Fax 91 435 96 05 - 28001 - MADRID
Av. Diagonal 497, 5a planta - Tel 93 439 24 18 Fax 93 419 25 34 - 08029 - BARCELONA

Anexo - Tráfico Nacional

Título: EUROPAPRESS.ES - EXTREMADURA
URL Primaria: https://www.europapress.es/extremadura/
Editor: Europa Press Medios, S.A.
Domicilio: Pso. Castellana, 210, 3º
Ciudad: 28046 MADRID
Teléfono: 91 359 26 00
Fax: 91 345 19 43
E-mail:
Clasificación: Noticias e Información
Sub-Clasificación: Noticias globales y actualidad

europa press
Extremadura

1. Cifras totales y promedios (Nacional)

MES - AÑO	NAVEGADORES UNICOS	VISITAS	PAGINAS
Diciembre - 2024	28.403	35.574	57.474
PROMEDIO DIARIO	1.063	1.153	1.854
PROMEDIO LUNES-VIERNES	1.224	1.324	2.128
PROMEDIO SABADO-DOMINGO	668	734	1.183
PAGINAS / VISITAS	1,61		
DURACION MEDIA VISITAS	0:04:15		
TIEMPO INTERACCIÓN MEDIO	0:01:02		

2. Secciones (Nacional)

	PAGINAS	%
HOME	9.107	15.85 %
RESTO	48.367	84.15 %

3. Por día del mes (Nacional)

Día	N. únicos	Visitas	Páginas	Día	N. únicos	Visitas	Páginas	Día	N. únicos	Visitas	Páginas
1	786	858	1.211	11	895	996	1.886	21	442	484	920
2	910	1.038	1.822	12	838	949	2.075	22	641	720	1.152
3	1.366	1.527	2.644	13	785	890	1.625	23	904	1.001	1.596
4	1.465	1.598	2.934	14	590	674	1.258	24	601	687	1.001
5	1.027	1.134	2.249	15	630	702	1.136	25	586	640	887
6	1.033	1.120	1.810	16	878	1.002	1.805	26	918	1.010	1.610
7	1.102	1.163	1.735	17	1.038	1.174	2.225	27	669	749	1.290
8	972	1.042	1.723	18	900	1.008	1.829	28	414	477	785
9	999	1.071	1.748	19	773	867	1.487	29	438	488	731
10	858	942	1.698	20	699	771	1.375	30	1.903	1.993	2.945
								31	6.888	6.968	8.282

4. Gráficas (Nacional)

4.1 Por día de la semana (promedio)

N. únicos / Visitas (x 100)

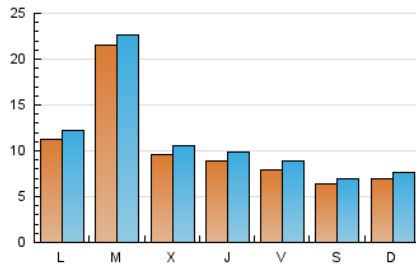

Páginas (x 100)

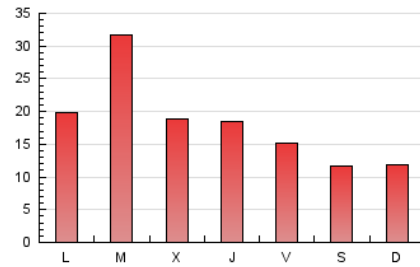

4.2 Por franja horaria (promedio)

Visitas_ (x 1000)

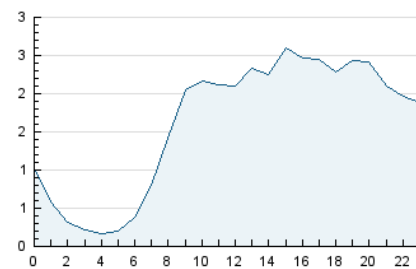

Páginas (x 1000)

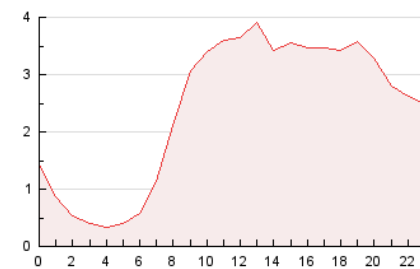

4.3 Por meses

N. únicos / Visitas (x 1000)

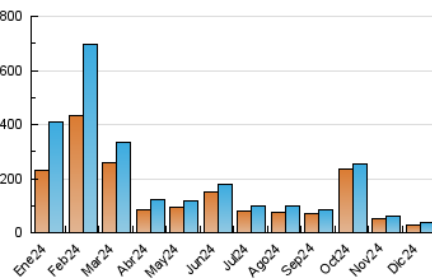

Páginas (x 1000)

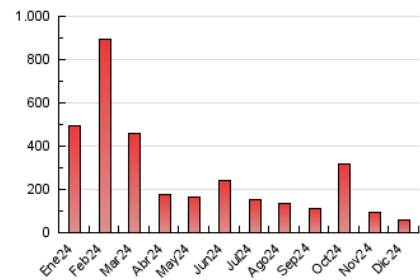

5. Observaciones

Este Medio Electrónico de Comunicación ha sido medido por la herramienta Google Analytics de Google (GA4).

6. Definiciones básicas (Para más información ver Normas Técnicas para el Control de los Medios Electrónicos de Comunicación)

Página Vista:

Conjunto de ficheros enviado a un usuario como resultado de una petición del mismo recibida por el servidor. Cuando la página está formada por varios marcos (frames), el conjunto de los mismos tendrá, a efectos de cómputo, la consideración de una página unitaria.

Visita:

Una secuencia ininterrumpida de páginas servidas a un usuario válido. Si dicho usuario no realiza peticiones de páginas en un periodo de tiempo (30 min) la siguiente petición constituirá el inicio de una nueva visita.

Navegador Único:

Total de combinaciones únicas de una dirección IP y un identificador adicional. Los medios pueden utilizar cookies o el Identificador de Alta de registro.

Duración Página Vista:

Tiempo acumulado en segundos de todas las páginas vistas (en visitas de dos o más páginas vistas), dividido por el número total de páginas vistas.

Duración Visita:

Tiempo en segundos de todas las visitas de dos o más páginas vistas, dividido por el número total de visitas de dos o más páginas vistas.

Tráfico nacional:

Audiencia/difusión correspondiente a España medida en base a los datos de las direcciones IP registradas por el sistema de medición.

7. Opinión

De OJDinteractiva, la división de INFORMACIÓN Y CONTROL DE PUBLICACIONES S.A.:

Hemos examinado la información facilitada por el editor del medio electrónico para el periodo que comprende la presente certificación.

Nuestro examen se ha realizado de acuerdo con las normas y procedimientos establecidos en las Normas Técnicas para el Control de los Medios Electrónicos de Comunicación.

En nuestra opinión, la presente certificación presenta razonablemente la difusión/audiencia registrada por este canal.

ADVERTENCIA:

El trabajo de OJDinteractiva, la división de INFORMACIÓN Y CONTROL DE PUBLICACIONES S.A (INTROL) se limita a la realización de pruebas para la revisión de los datos de recuento suministrados por el editor con la finalidad de expresar una opinión sobre la razonabilidad de dichos datos de acuerdo con las Normas Técnicas para el control de los MEC.

Por tanto, INTROL no acepta responsabilidad alguna por las inexactitudes o errores que puedan existir en los datos de recuento. Tampoco acepta ninguna responsabilidad por la falsedad en los datos de recuento recibidos del editor, ni por otros datos de medición que no están incluidos en el análisis.

- 2024

OJDinteractiva