



INFORMACION Y CONTROL DE PUBLICACIONES, S.A.

Velázquez, 46, 1º Drcha - Tel. 91 435 00 32 Fax 91 435 96 05 - 28001 - MADRID
Av. Diagonal 497, 5a planta - Tel 93 439 24 18 Fax 93 419 25 34 - 08029 - BARCELONA

Título: SOMMOLLET.CAT
URL Primaria: http://www.sommellet.cat
Editor: Sàpiens Publicaciones, S.C.C.L.
Domicilio: Premià, 15, 2º
Ciudad: 08014 BARCELONA
Teléfono: 93 634 76 10
Fax: 93 389 95 42
E-mail:
Clasificación: Noticias e Información
Sub-Clasificación: Noticias de interés especial



1. Cifras totales y promedios (Nacional e Internacional)

MES - AÑO	NAVEGADORES UNICOS	VISITAS	PAGINAS
Septiembre - 2021	17.623	31.510	45.208
PROMEDIO DIARIO	925	1.050	1.507
PROMEDIO LUNES-VIERNES	997	1.144	1.655
PROMEDIO SABADO-DOMINGO	728	792	1.100
PAGINAS / VISITAS	1,43		
DURACION MEDIA VISITAS	0:00:50		
DURACION MEDIA PAGINAS	0:01:54		

2. Secciones (Nacional e Internacional)

	PAGINAS	%
HOME	8.738	19.33 %
RESTO	36.470	80.67 %

3. Por día del mes (Nacional e Internacional)

Día	N. únicos	Visitas	Páginas	Día	N. únicos	Visitas	Páginas	Día	N. únicos	Visitas	Páginas
1	1.310	1.445	1.905	11	1.875	2.031	2.735	21	658	774	1.139
2	1.067	1.227	1.718	12	848	907	1.278	22	578	685	1.087
3	1.192	1.350	1.926	13	1.058	1.211	1.878	23	544	664	1.034
4	662	741	1.039	14	1.420	1.620	2.331	24	1.052	1.192	1.723
5	453	489	739	15	1.048	1.221	1.947	25	497	544	731
6	458	540	814	16	653	778	1.241	26	338	373	492
7	508	598	944	17	947	1.076	1.783	27	743	866	1.249
8	972	1.088	1.438	18	745	812	1.169	28	974	1.088	1.597
9	624	722	1.042	19	403	441	613	29	760	876	1.296
10	3.918	4.463	5.797	20	660	759	1.115	30	793	929	1.408

4. Gráficas (Nacional e Internacional)

4.1 Por día de la semana (promedio)

N. únicos / Visitas (x 100)

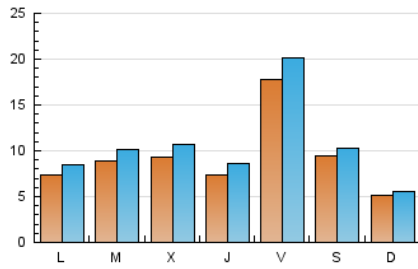

Páginas (x 100)

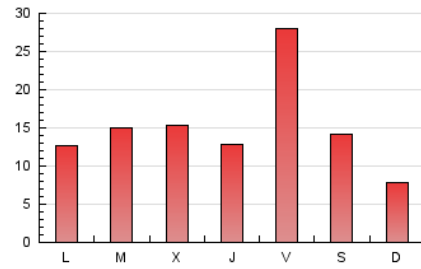

4.2 Por franja horaria (promedio)

Visitas__ (x 1000)



Páginas (x 1000)

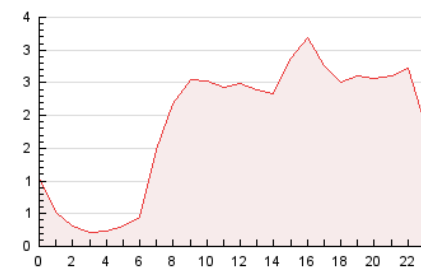

4.3 Por meses

N. únicos / Visitas (x 1000)

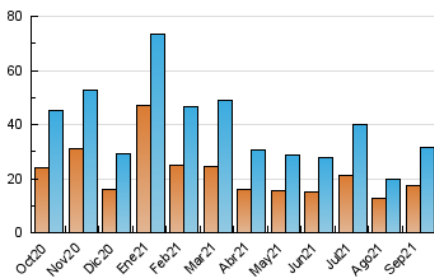

Páginas (x 1000)

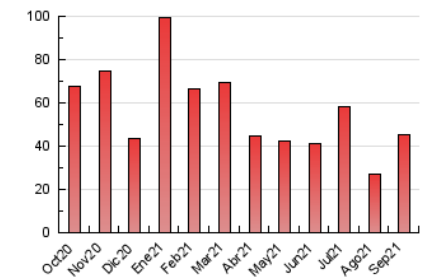



INFORMACION Y CONTROL DE PUBLICACIONES, S.A.

Velázquez, 46, 1º Drcha - Tel. 91 435 00 32 Fax 91 435 96 05 - 28001 - MADRID
 Av. Diagonal 497, 5a planta - Tel 93 439 24 18 Fax 93 419 25 34 - 08029 - BARCELONA

Anexo - Tráfico Nacional

Título: SOMMOLLET.CAT
URL Primaria: http://www.sommellet.cat
Editor: Sàpiens Publicaciones, S.C.C.L.
Domicilio: Premià, 15, 2º
Ciudad: 08014 BARCELONA
Teléfono: 93 634 76 10
Fax: 93 389 95 42
E-mail:
Clasificación: Noticias e Información
Sub-Clasificación: Noticias de interés especial



1. Cifras totales y promedios (Nacional)

MES - AÑO	NAVEGADORES UNICOS	VISITAS	PAGINAS
Septiembre - 2021	14.881	28.540	42.033
PROMEDIO DIARIO	828	951	1.401
PROMEDIO LUNES-VIERNES	895	1.040	1.543
PROMEDIO SABADO-DOMINGO	644	708	1.012
PAGINAS / VISITAS	1,47		
DURACION MEDIA VISITAS	0:00:54		
DURACION MEDIA PAGINAS	0:01:54		

2. Secciones (Nacional)

	PAGINAS	%
HOME	8.605	20.47 %
RESTO	33.428	79.53 %

3. Por día del mes (Nacional)

Día	N. únicos	Visitas	Páginas	Día	N. únicos	Visitas	Páginas	Día	N. únicos	Visitas	Páginas
1	1.195	1.328	1.775	11	1.761	1.917	2.612	21	555	668	1.022
2	955	1.114	1.593	12	776	835	1.203	22	494	601	995
3	1.072	1.228	1.798	13	951	1.103	1.756	23	448	567	934
4	558	637	927	14	1.320	1.516	2.214	24	910	1.049	1.575
5	391	427	676	15	953	1.123	1.839	25	409	456	639
6	389	471	735	16	577	701	1.162	26	272	307	424
7	422	511	848	17	851	978	1.664	27	634	753	1.134
8	884	998	1.345	18	653	720	1.076	28	870	983	1.490
9	550	647	963	19	328	365	537	29	664	774	1.187
10	3.753	4.294	5.609	20	551	648	1.003	30	686	821	1.298

4. Gráficas (Nacional)

4.1 Por día de la semana (promedio)

N. únicos / Visitas (x 100)

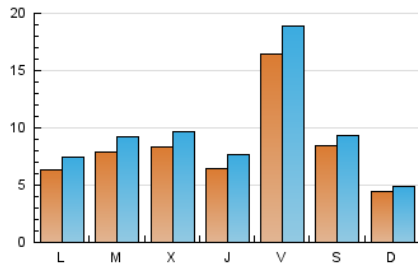

Páginas (x 100)

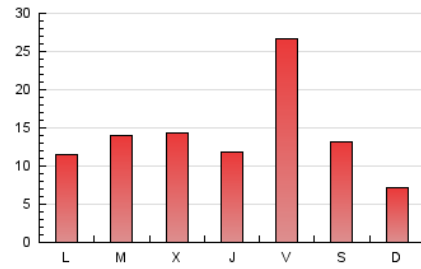

4.2 Por franja horaria (promedio)

Visitas__ (x 1000)

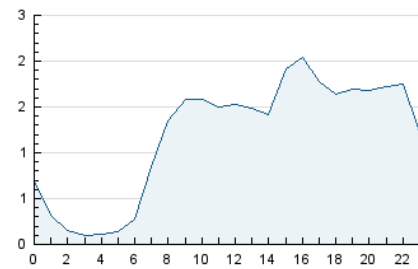

Páginas (x 1000)

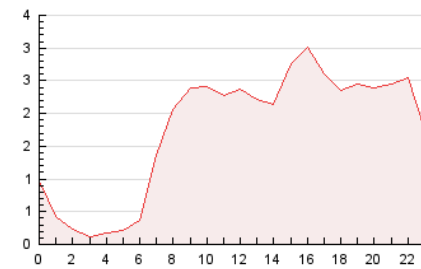

4.3 Por meses

N. únicos / Visitas (x 1000)

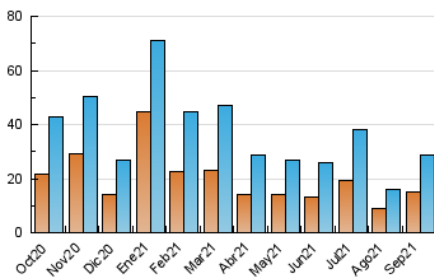

Páginas (x 1000)

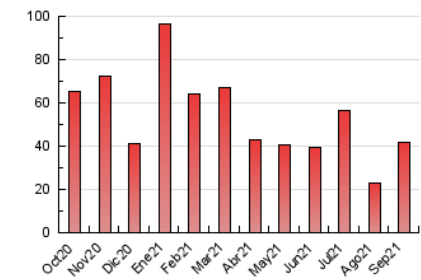

5. Observaciones

Este Medio Electrónico de Comunicación ha sido medido por la herramienta Google Analytics de Google

6. Definiciones básicas (Para más información ver Normas Técnicas para el Control de los Medios Electrónicos de Comunicación)

Página Vista:

Conjunto de ficheros enviado a un usuario como resultado de una petición del mismo recibida por el servidor. Cuando la página está formada por varios marcos (frames), el conjunto de los mismos tendrá, a efectos de cómputo, la consideración de una página unitaria.

Visita:

Una secuencia ininterrumpida de páginas servidas a un usuario válido. Si dicho usuario no realiza peticiones de páginas en un periodo de tiempo (30 min) la siguiente petición constituirá el inicio de una nueva visita.

Navegador Único:

Total de combinaciones únicas de una dirección IP y un identificador adicional. Los medios pueden utilizar cookies o el Identificador de Alta de registro.

Duración Página Vista:

Tiempo acumulado en segundos de todas las páginas vistas (en visitas de dos o más páginas vistas), dividido por el número total de páginas vistas.

Duración Visita:

Tiempo en segundos de todas las visitas de dos o más páginas vistas, dividido por el número total de visitas de dos o más páginas vistas.

Tráfico nacional:

Audiencia/difusión correspondiente a España medida en base a los datos de las direcciones IP registradas por el sistema de medición.

7. Opinión

De OJDinteractiva, la división de INFORMACIÓN Y CONTROL DE PUBLICACIONES S.A.:

Hemos examinado la información facilitada por el editor del medio electrónico para el periodo que comprende la presente certificación.

Nuestro examen se ha realizado de acuerdo con las normas y procedimientos establecidos en las Normas Técnicas para el Control de los Medios Electrónicos de Comunicación.

En nuestra opinión, la presente acta presenta razonablemente la difusión/audiencia registrada por este medio electrónico.

ADVERTENCIA:

El trabajo de OJDinteractiva, la división de INFORMACIÓN Y CONTROL DE PUBLICACIONES S.A (INTROL) se limita a la realización de pruebas para la revisión de los datos de recuento suministrados por el editor con la finalidad de expresar una opinión sobre la razonabilidad de dichos datos de acuerdo con las Normas Técnicas para el control de los MEC. Por tanto, INTROL no acepta responsabilidad alguna por las inexactitudes o errores que puedan existir en los datos de recuento. Tampoco acepta ninguna responsabilidad por la falsedad en los datos de recuento recibidos del editor, ni por otros datos de medición que no están incluidos en el análisis.

Octubre - 2021

OJDinteractiva