



INFORMACION Y CONTROL DE PUBLICACIONES, S.A.

Velázquez, 46, 1ª Drcha - Tel. 91 435 00 32 Fax 91 435 96 05 - 28001 - MADRID
Av. Diagonal 497, 5a planta - Tel 93 439 24 18 Fax 93 419 25 34 - 08029 - BARCELONA

Título: PORTALDEXATIVA.ES
URL Primaria: https://portaldexativa.es/
Editor: Mónica Varela Cabanes
Domicilio: Ramón y Cajal nº 12, 4, 15
Ciudad: 46800 XÀTIVA
Teléfono:
Fax:
E-mail:
Clasificación: Noticias e Información
Sub-Clasificación: Noticias globales y actualidad



1. Cifras totales y promedios (Nacional e Internacional)

MES - AÑO	NAVEGADORES UNICOS	VISITAS	PAGINAS
Marzo - 2025	17.314	43.521	61.468
PROMEDIO DIARIO	1.202	1.426	1.983
PROMEDIO LUNES-VIERNES	1.308	1.577	2.215
PROMEDIO SABADO-DOMINGO	978	1.109	1.496
PAGINAS / VISITAS	1,39		
DURACION MEDIA VISITAS	0:01:04		
TIEMPO INTERACCIÓN MEDIO	-		

2. Secciones (Nacional e Internacional)

	PAGINAS	%
HOME	5.421	8.82 %
RESTO	56.047	91.18 %

3. Por día del mes (Nacional e Internacional)

Día	N. únicos	Visitas	Páginas	Día	N. únicos	Visitas	Páginas	Día	N. únicos	Visitas	Páginas
1	673	722	957	11	530	612	894	21	1.106	1.319	1.931
2	349	378	519	12	626	701	1.033	22	849	942	1.317
3	2.452	3.089	4.145	13	876	1.020	1.472	23	351	400	508
4	1.499	1.867	2.682	14	1.766	2.182	3.096	24	1.233	1.367	1.890
5	860	1.020	1.420	15	1.093	1.220	1.616	25	1.126	1.253	1.703
6	845	1.021	1.498	16	2.396	2.984	4.405	26	1.212	1.387	1.864
7	973	1.157	1.642	17	1.970	2.467	3.525	27	980	1.115	1.519
8	624	704	905	18	1.937	2.484	3.370	28	1.219	1.369	2.018
9	1.003	1.096	1.379	19	3.063	4.051	5.775	29	1.540	1.684	2.106
10	631	744	1.061	20	1.718	1.946	2.669	30	906	961	1.246
								31	855	953	1.303

4. Gráficas (Nacional e Internacional)

4.1 Por día de la semana (promedio)

N. únicos / Visitas (x 100)

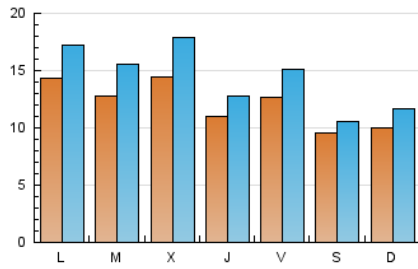

Páginas (x 100)

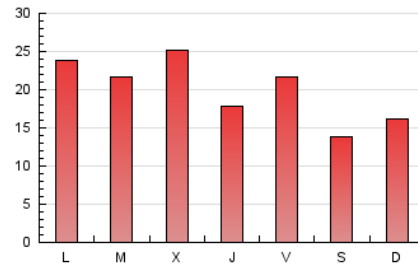

4.2 Por franja horaria (promedio)

Visitas_ (x 1000)

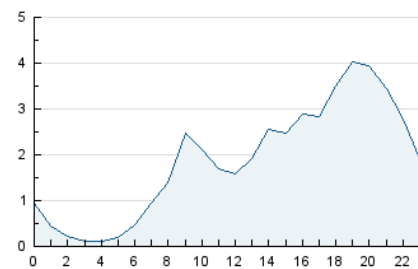

Páginas (x 1000)

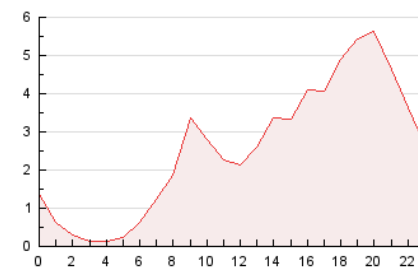

4.3 Por meses

N. únicos / Visitas (x 1000)

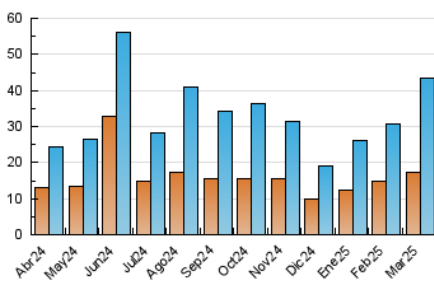

Páginas (x 1000)

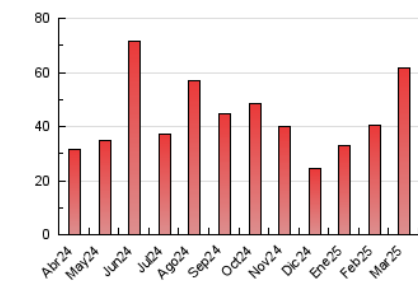



INFORMACION Y CONTROL DE PUBLICACIONES, S.A.

Velázquez, 46, 1º Drcha - Tel. 91 435 00 32 Fax 91 435 96 05 - 28001 - MADRID
Av. Diagonal 497, 5a planta - Tel 93 439 24 18 Fax 93 419 25 34 - 08029 - BARCELONA

Anexo - Tráfico Nacional

Título: PORTALDEXATIVA.ES
URL Primaria: https://portaldexativa.es/
Editor: Mónica Varela Cabanes
Domicilio: Ramón y Cajal nº 12, 4, 15
Ciudad: 46800 XÀTIVA
Teléfono:
Fax:
E-mail:
Clasificación: Noticias e Información
Sub-Clasificación: Noticias globales y actualidad



1. Cifras totales y promedios (Nacional)

MES - AÑO	NAVEGADORES UNICOS	VISITAS	PAGINAS
Marzo - 2025	17.075	43.265	60.990
PROMEDIO DIARIO	1.192	1.415	1.967
PROMEDIO LUNES-VIERNES	1.298	1.565	2.197
PROMEDIO SABADO-DOMINGO	970	1.101	1.485
PAGINAS / VISITAS	1,39		
DURACION MEDIA VISITAS	0:01:04		
TIEMPO INTERACCIÓN MEDIO	-		

2. Secciones (Nacional)

	PAGINAS	%
HOME	5.303	8.69 %
RESTO	55.687	91.31 %

3. Por día del mes (Nacional)

Día	N. únicos	Visitas	Páginas	Día	N. únicos	Visitas	Páginas	Día	N. únicos	Visitas	Páginas
1	662	711	943	11	523	605	887	21	1.091	1.301	1.905
2	347	376	516	12	617	691	1.023	22	845	938	1.312
3	2.441	3.077	4.130	13	856	997	1.441	23	346	395	503
4	1.487	1.856	2.668	14	1.751	2.165	3.076	24	1.226	1.360	1.882
5	849	1.008	1.403	15	1.082	1.209	1.603	25	1.116	1.243	1.692
6	839	1.015	1.490	16	2.378	2.969	4.371	26	1.202	1.377	1.818
7	970	1.153	1.637	17	1.951	2.443	3.493	27	972	1.107	1.508
8	615	695	895	18	1.925	2.472	3.357	28	1.210	1.360	1.967
9	995	1.087	1.371	19	3.049	4.016	5.757	29	1.531	1.674	2.095
10	626	739	1.056	20	1.706	1.933	2.654	30	903	956	1.242
								31	848	946	1.295

4. Gráficas (Nacional)

4.1 Por día de la semana (promedio)

N. únicos / Visitas (x 100)

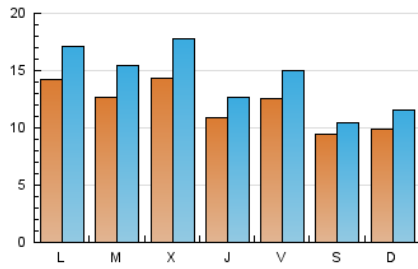

Páginas (x 100)

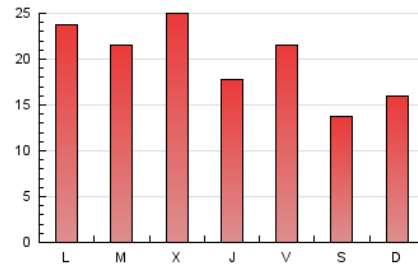

4.2 Por franja horaria (promedio)

Visitas_ (x 1000)



Páginas (x 1000)

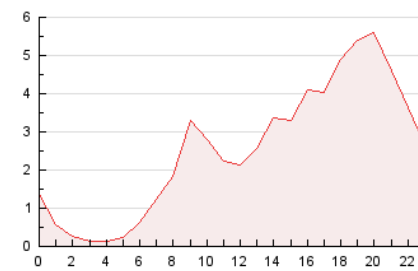

4.3 Por meses

N. únicos / Visitas (x 1000)

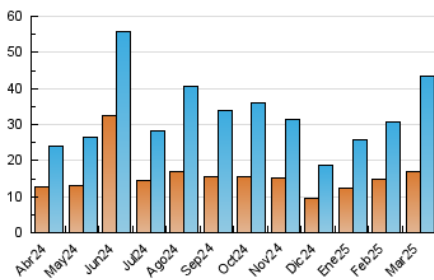

Páginas (x 1000)

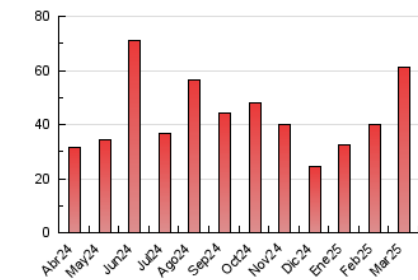

5. Observaciones

Este Medio Electrónico de Comunicación ha sido medido por la herramienta Google Analytics de Google (GA4).

6. Definiciones básicas (Para más información ver Normas Técnicas para el Control de los Medios Electrónicos de Comunicación)

Página Vista:

Conjunto de ficheros enviado a un usuario como resultado de una petición del mismo recibida por el servidor. Cuando la página está formada por varios marcos (frames), el conjunto de los mismos tendrá, a efectos de cómputo, la consideración de una página unitaria.

Visita:

Una secuencia ininterrumpida de páginas servidas a un usuario válido. Si dicho usuario no realiza peticiones de páginas en un periodo de tiempo (30 min) la siguiente petición constituirá el inicio de una nueva visita.

Navegador Único:

Total de combinaciones únicas de una dirección IP y un identificador adicional. Los medios pueden utilizar cookies o el Identificador de Alta de registro.

Duración Página Vista:

Tiempo acumulado en segundos de todas las páginas vistas (en visitas de dos o más páginas vistas), dividido por el número total de páginas vistas.

Duración Visita:

Tiempo en segundos de todas las visitas de dos o más páginas vistas, dividido por el número total de visitas de dos o más páginas vistas.

Tráfico nacional:

Audiencia/difusión correspondiente a España medida en base a los datos de las direcciones IP registradas por el sistema de medición.

7. Opinión

De OJDinteractiva, la división de INFORMACIÓN Y CONTROL DE PUBLICACIONES S.A.:

Hemos examinado la información facilitada por el editor del medio electrónico para el periodo que comprende la presente certificación.

Nuestro examen se ha realizado de acuerdo con las normas y procedimientos establecidos en las Normas Técnicas para el Control de los Medios Electrónicos de Comunicación.

En nuestra opinión, la presente acta presenta razonablemente la difusión/audiencia registrada por este medio electrónico.

ADVERTENCIA:

El trabajo de OJDinteractiva, la división de INFORMACIÓN Y CONTROL DE PUBLICACIONES S.A (INTROL) se limita a la realización de pruebas para la revisión de los datos de recuento suministrados por el editor con la finalidad de expresar una opinión sobre la razonabilidad de dichos datos de acuerdo con las Normas Técnicas para el control de los MEC.

Por tanto, INTROL no acepta responsabilidad alguna por las inexactitudes o errores que puedan existir en los datos de recuento. Tampoco acepta ninguna responsabilidad por la falsedad en los datos de recuento recibidos del editor, ni por otros datos de medición que no están incluidos en el análisis.

Abril - 2025

OJDinteractiva