



INFORMACION Y CONTROL DE PUBLICACIONES, S.A.

Velázquez, 46, 1º Drcha - Tel. 91 435 00 32 Fax 91 435 96 05 - 28001 - MADRID
Av. Diagonal 497, 5a planta - Tel 93 439 24 18 Fax 93 419 25 34 - 08029 - BARCELONA

Título: ENFOQUEZAMORA.COM
URL Primaria: https://enfoquezamora.com/
Editor: Mamola Noticias, S.L.
Domicilio: Avenida de la Feria, 10
Ciudad: 49032 ZAMORA
Teléfono:
Fax:
E-mail:
Clasificación: Noticias e Información
Sub-Clasificación: Noticias globales y actualidad



1. Cifras totales y promedios (Nacional e Internacional)

MES - AÑO	NAVEGADORES UNICOS	VISITAS	PAGINAS
Diciembre - 2024	81.647	120.738	145.919
PROMEDIO DIARIO	3.547	3.863	4.707
PROMEDIO LUNES-VIERNES	3.373	3.649	4.473
PROMEDIO SABADO-DOMINGO	3.973	4.386	5.280
PAGINAS / VISITAS	1,22		
DURACION MEDIA VISITAS	0:01:45		
TIEMPO INTERACCIÓN MEDIO	0:01:27		

2. Secciones (Nacional e Internacional)

	PAGINAS	%
HOME	11.467	7.86 %
RESTO	134.452	92.14 %

3. Por día del mes (Nacional e Internacional)

Día	N. únicos	Visitas	Páginas	Día	N. únicos	Visitas	Páginas	Día	N. únicos	Visitas	Páginas
1	2.920	3.270	4.093	11	5.677	6.158	7.071	21	6.235	6.589	7.689
2	2.856	3.209	4.088	12	3.460	3.678	4.450	22	7.063	7.904	9.190
3	1.788	2.008	2.645	13	3.527	3.775	4.547	23	3.546	3.795	4.634
4	1.973	2.184	2.787	14	2.886	3.294	3.986	24	1.881	2.068	2.473
5	1.636	1.864	2.500	15	6.950	7.504	8.969	25	1.959	2.146	2.633
6	2.191	2.446	3.178	16	7.121	7.488	8.949	26	2.110	2.404	3.140
7	2.583	2.916	3.589	17	3.337	3.652	4.550	27	2.307	2.595	3.574
8	2.009	2.222	2.813	18	2.836	3.065	3.831	28	1.823	2.052	2.593
9	1.845	2.059	2.648	19	6.886	7.200	8.629	29	3.285	3.721	4.594
10	3.166	3.427	4.211	20	9.575	10.059	11.523	30	2.506	2.759	3.332
								31	2.031	2.240	3.010

4. Gráficas (Nacional e Internacional)

4.1 Por día de la semana (promedio)

N. únicos / Visitas (x 100)

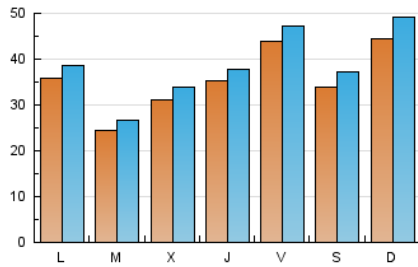

Páginas (x 100)

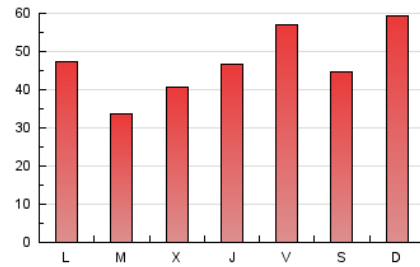

4.2 Por franja horaria (promedio)

Visitas_ (x 1000)



Páginas (x 1000)

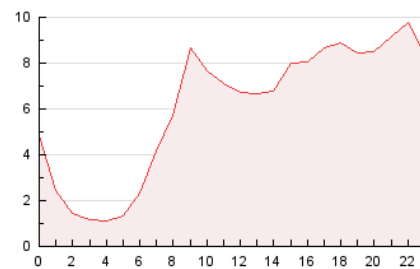

4.3 Por meses

N. únicos / Visitas (x 1000)

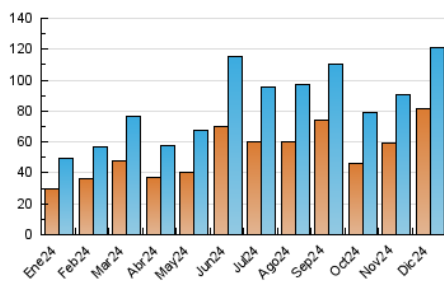

Páginas (x 1000)

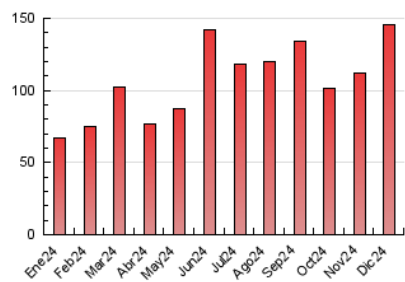



INFORMACION Y CONTROL DE PUBLICACIONES, S.A.

Velázquez, 46, 1ª Drcha - Tel. 91 435 00 32 Fax 91 435 96 05 - 28001 - MADRID
Av. Diagonal 497, 5a planta - Tel 93 439 24 18 Fax 93 419 25 34 - 08029 - BARCELONA

Anexo - Tráfico Nacional

Título: ENFOQUEZAMORA.COM
URL Primaria: https://enfquezamora.com/
Editor: Mamola Noticias, S.L.
Domicilio: Avenida de la Feria, 10
Ciudad: 49032 ZAMORA
Teléfono:
Fax:
E-mail:
Clasificación: Noticias e Información
Sub-Clasificación: Noticias globales y actualidad



1. Cifras totales y promedios (Nacional)

MES - AÑO	NAVEGADORES UNICOS	VISITAS	PAGINAS
Diciembre - 2024	75.580	113.732	137.991
PROMEDIO DIARIO	3.344	3.650	4.451
PROMEDIO LUNES-VIERNES	3.169	3.435	4.214
PROMEDIO SABADO-DOMINGO	3.773	4.174	5.032
PAGINAS / VISITAS	1,22		
DURACION MEDIA VISITAS	0:01:48		
TIEMPO INTERACCIÓN MEDIO	0:01:32		

2. Secciones (Nacional)

	PAGINAS	%
HOME	11.004	7.97 %
RESTO	126.987	92.03 %

3. Por día del mes (Nacional)

Día	N. únicos	Visitas	Páginas	Día	N. únicos	Visitas	Páginas	Día	N. únicos	Visitas	Páginas
1	2.745	3.089	3.845	11	5.400	5.863	6.711	21	6.056	6.431	7.456
2	2.628	3.013	3.787	12	3.170	3.361	4.094	22	6.875	7.689	8.968
3	1.630	1.845	2.450	13	3.241	3.474	4.209	23	3.430	3.696	4.503
4	1.781	1.985	2.510	14	2.693	3.104	3.755	24	1.769	1.955	2.343
5	1.415	1.631	2.194	15	6.725	7.281	8.697	25	1.855	2.042	2.521
6	2.021	2.264	2.972	16	6.881	7.202	8.633	26	1.970	2.258	2.976
7	2.410	2.677	3.357	17	3.149	3.460	4.321	27	2.131	2.411	3.365
8	1.638	1.837	2.368	18	2.662	2.883	3.625	28	1.657	1.880	2.391
9	1.523	1.710	2.237	19	6.644	6.913	8.261	29	3.159	3.581	4.455
10	2.893	3.171	3.888	20	9.282	9.749	11.139	30	2.345	2.592	3.136
								31	1.887	2.093	2.824

4. Gráficas (Nacional)

4.1 Por día de la semana (promedio)

N. únicos / Visitas (x 100)

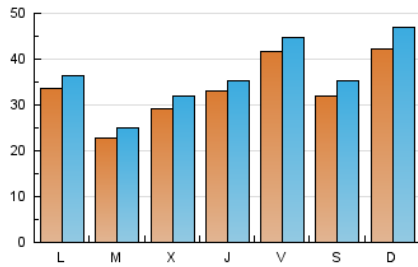

Páginas (x 100)

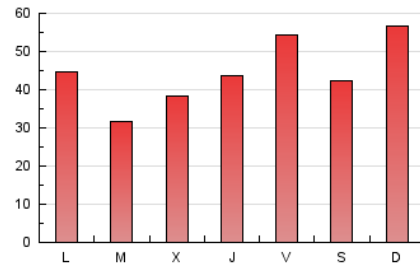

4.2 Por franja horaria (promedio)

Visitas_ (x 1000)



Páginas (x 1000)

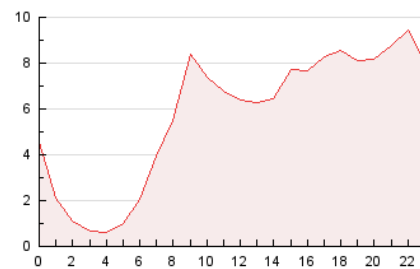

4.3 Por meses

N. únicos / Visitas (x 1000)

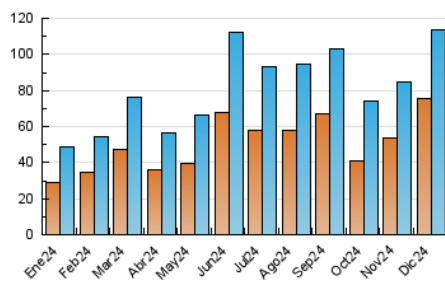

Páginas (x 1000)

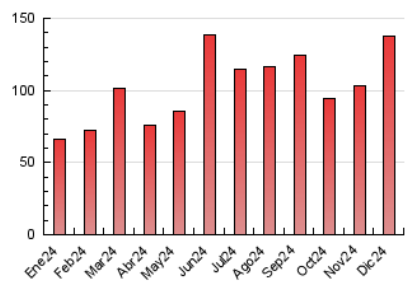

5. Observaciones

Este Medio Electrónico de Comunicación ha sido medido por la herramienta Google Analytics de Google (GA4).

6. Definiciones básicas (Para más información ver Normas Técnicas para el Control de los Medios Electrónicos de Comunicación)

Página Vista:

Conjunto de ficheros enviado a un usuario como resultado de una petición del mismo recibida por el servidor. Cuando la página está formada por varios marcos (frames), el conjunto de los mismos tendrá, a efectos de cómputo, la consideración de una página unitaria.

Visita:

Una secuencia ininterrumpida de páginas servidas a un usuario válido. Si dicho usuario no realiza peticiones de páginas en un periodo de tiempo (30 min) la siguiente petición constituirá el inicio de una nueva visita.

Navegador Único:

Total de combinaciones únicas de una dirección IP y un identificador adicional. Los medios pueden utilizar cookies o el Identificador de Alta de registro.

Duración Página Vista:

Tiempo acumulado en segundos de todas las páginas vistas (en visitas de dos o más páginas vistas), dividido por el número total de páginas vistas.

Duración Visita:

Tiempo en segundos de todas las visitas de dos o más páginas vistas, dividido por el número total de visitas de dos o más páginas vistas.

Tráfico nacional:

Audiencia/difusión correspondiente a España medida en base a los datos de las direcciones IP registradas por el sistema de medición.

7. Opinión

De OJDinteractiva, la división de INFORMACIÓN Y CONTROL DE PUBLICACIONES S.A.:

Hemos examinado la información facilitada por el editor del medio electrónico para el periodo que comprende la presente certificación.

Nuestro examen se ha realizado de acuerdo con las normas y procedimientos establecidos en las Normas Técnicas para el Control de los Medios Electrónicos de Comunicación.

En nuestra opinión, la presente acta presenta razonablemente la difusión/audiencia registrada por este medio electrónico.

ADVERTENCIA:

El trabajo de OJDinteractiva, la división de INFORMACIÓN Y CONTROL DE PUBLICACIONES S.A (INTROL) se limita a la realización de pruebas para la revisión de los datos de recuento suministrados por el editor con la finalidad de expresar una opinión sobre la razonabilidad de dichos datos de acuerdo con las Normas Técnicas para el control de los MEC.

Por tanto, INTROL no acepta responsabilidad alguna por las inexactitudes o errores que puedan existir en los datos de recuento. Tampoco acepta ninguna responsabilidad por la falsedad en los datos de recuento recibidos del editor, ni por otros datos de medición que no están incluidos en el análisis.

- 2024

OJDinteractiva