



INFORMACION Y CONTROL DE PUBLICACIONES, S.A.

Velázquez, 46, 1ª Drcha - Tel. 91 435 00 32 Fax 91 435 96 05 - 28001 - MADRID
Av. Diagonal 497, 5a planta - Tel 93 439 24 18 Fax 93 419 25 34 - 08029 - BARCELONA

Título: ENFOQUEZAMORA.COM
URL Primaria: https://enfoquezamora.com/
Editor: Mamola Noticias, S.L.
Domicilio: Avenida de la Feria, 10
Ciudad: 49032 ZAMORA
Teléfono:
Fax:
E-mail:
Clasificación: Noticias e Información
Sub-Clasificación: Noticias globales y actualidad



1. Cifras totales y promedios (Nacional e Internacional)

MES - AÑO	NAVEGADORES UNICOS	VISITAS	PAGINAS
Mayo - 2026	50.528	81.523	102.778
PROMEDIO DIARIO	2.385	2.640	3.315
PROMEDIO LUNES-VIERNES	2.434	2.699	3.395
PROMEDIO SABADO-DOMINGO	2.282	2.518	3.148
PAGINAS / VISITAS	1,26		
DURACION MEDIA VISITAS	0:01:18		
TIEMPO INTERACCIÓN MEDIO	0:00:59		

2. Secciones (Nacional e Internacional)

	PAGINAS	%
HOME	13.030	12.68 %
RESTO	89.748	87.32 %

3. Por día del mes (Nacional e Internacional)

Día	N. únicos	Visitas	Páginas	Día	N. únicos	Visitas	Páginas	Día	N. únicos	Visitas	Páginas
1	5.303	5.574	6.584	11	1.968	2.213	2.863	21	2.079	2.371	3.085
2	3.277	3.518	4.260	12	2.130	2.363	2.962	22	1.629	1.883	2.626
3	3.753	3.994	4.811	13	1.748	1.947	2.493	23	1.533	1.751	2.196
4	3.788	4.075	4.953	14	2.042	2.357	3.193	24	1.905	2.122	2.861
5	3.013	3.286	3.971	15	1.899	2.178	2.909	25	1.357	1.526	2.029
6	2.474	2.735	3.432	16	1.415	1.548	2.032	26	4.479	5.015	6.222
7	2.535	2.775	3.441	17	1.582	1.771	2.332	27	1.761	1.961	2.577
8	1.694	1.904	2.339	18	2.437	2.703	3.317	28	2.958	3.253	3.924
9	1.580	1.765	2.260	19	1.637	1.872	2.486	29	2.016	2.239	2.865
10	3.758	4.277	5.201	20	2.163	2.443	3.025	30	1.736	1.918	2.450
								31	2.277	2.512	3.079

4. Gráficas (Nacional e Internacional)

4.1 Por día de la semana (promedio)

N. únicos / Visitas (x 100)

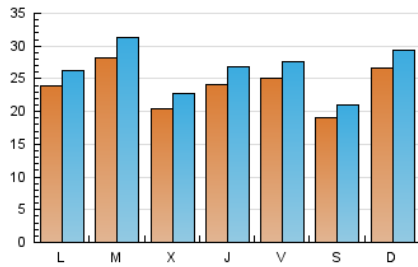

Páginas (x 100)

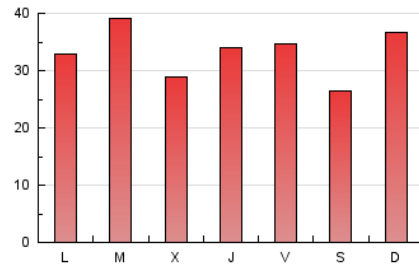

4.2 Por franja horaria (promedio)

Visitas_ (x 1000)



Páginas (x 1000)

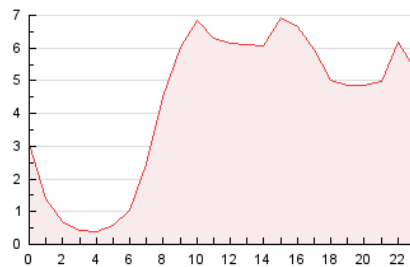

4.3 Por meses

N. únicos / Visitas (x 1000)

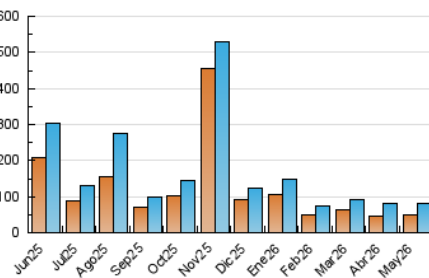

Páginas (x 1000)

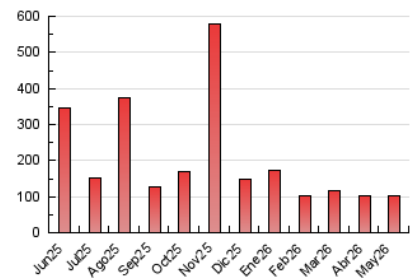



INFORMACION Y CONTROL DE PUBLICACIONES, S.A.

Velázquez, 46, 1ª Drcha - Tel. 91 435 00 32 Fax 91 435 96 05 - 28001 - MADRID
Av. Diagonal 497, 5a planta - Tel 93 439 24 18 Fax 93 419 25 34 - 08029 - BARCELONA

Anexo - Tráfico Nacional

Título: ENFOQUEZAMORA.COM
URL Primaria: https://enfoquezamora.com/
Editor: Mamola Noticias, S.L.
Domicilio: Avenida de la Feria, 10
Ciudad: 49032 ZAMORA
Teléfono:
Fax:
E-mail:
Clasificación: Noticias e Información
Sub-Clasificación: Noticias globales y actualidad



1. Cifras totales y promedios (Nacional)

MES - AÑO	NAVEGADORES UNICOS	VISITAS	PAGINAS
Mayo - 2026	47.656	77.868	98.884
PROMEDIO DIARIO	2.283	2.535	3.190
PROMEDIO LUNES-VIERNES	2.324	2.586	3.264
PROMEDIO SABADO-DOMINGO	2.197	2.430	3.034
PAGINAS / VISITAS	1,26		
DURACION MEDIA VISITAS	0:01:20		
TIEMPO INTERACCIÓN MEDIO	0:01:02		

2. Secciones (Nacional)

	PAGINAS	%
HOME	12.748	12.89 %
RESTO	86.136	87.11 %

3. Por día del mes (Nacional)

Día	N. únicos	Visitas	Páginas	Día	N. únicos	Visitas	Páginas	Día	N. únicos	Visitas	Páginas
1	5.059	5.314	6.299	11	1.839	2.083	2.706	21	1.996	2.285	2.996
2	3.178	3.425	4.130	12	2.001	2.230	2.811	22	1.553	1.805	2.528
3	3.645	3.907	4.678	13	1.635	1.834	2.378	23	1.468	1.687	2.122
4	3.689	3.970	4.829	14	1.934	2.248	3.069	24	1.838	2.053	2.679
5	2.857	3.153	3.797	15	1.798	2.072	2.773	25	1.288	1.455	1.947
6	2.359	2.618	3.298	16	1.338	1.470	1.945	26	4.355	4.885	6.073
7	2.396	2.633	3.273	17	1.520	1.708	2.262	27	1.683	1.880	2.468
8	1.559	1.765	2.185	18	2.361	2.624	3.218	28	2.868	3.139	3.802
9	1.470	1.647	2.127	19	1.568	1.801	2.402	29	1.931	2.154	2.768
10	3.636	4.116	5.068	20	2.074	2.349	2.926	30	1.668	1.849	2.359
								31	2.207	2.437	2.968

4. Gráficas (Nacional)

4.1 Por día de la semana (promedio)

N. únicos / Visitas (x 100)

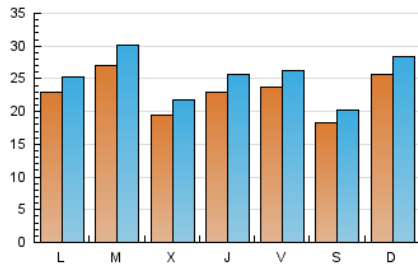

Páginas (x 100)

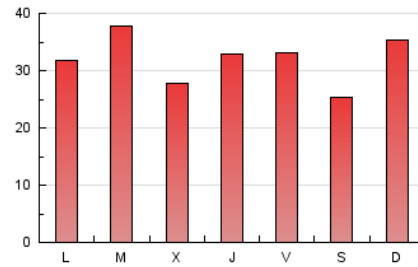

4.2 Por franja horaria (promedio)

Visitas_ (x 1000)

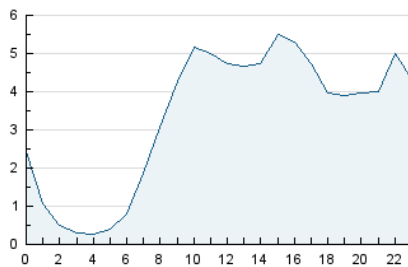

Páginas (x 1000)

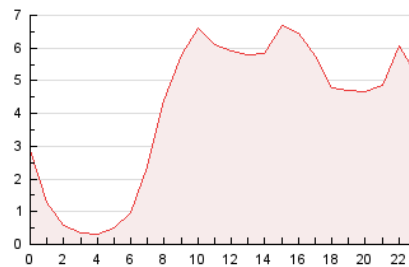

4.3 Por meses

N. únicos / Visitas (x 1000)

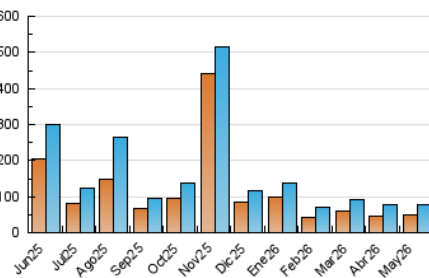

Páginas (x 1000)

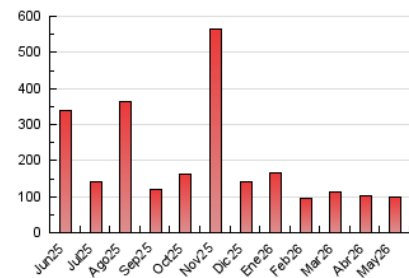

5. Observaciones

Este Medio Electrónico de Comunicación ha sido medido por la herramienta Google Analytics de Google (GA4).

6. Definiciones básicas (Para más información ver Normas Técnicas para el Control de los Medios Electrónicos de Comunicación)

Página Vista:

Conjunto de ficheros enviado a un usuario como resultado de una petición del mismo recibida por el servidor. Cuando la página está formada por varios marcos (frames), el conjunto de los mismos tendrá, a efectos de cómputo, la consideración de una página unitaria.

Visita:

Una secuencia ininterrumpida de páginas servidas a un usuario válido. Si dicho usuario no realiza peticiones de páginas en un periodo de tiempo (30 min) la siguiente petición constituirá el inicio de una nueva visita.

Navegador Único:

Total de combinaciones únicas de una dirección IP y un identificador adicional. Los medios pueden utilizar cookies o el Identificador de Alta de registro.

Duración Página Vista:

Tiempo acumulado en segundos de todas las páginas vistas (en visitas de dos o más páginas vistas), dividido por el número total de páginas vistas.

Duración Visita:

Tiempo en segundos de todas las visitas de dos o más páginas vistas, dividido por el número total de visitas de dos o más páginas vistas.

Tráfico nacional:

Audiencia/difusión correspondiente a España medida en base a los datos de las direcciones IP registradas por el sistema de medición.

7. Opinión

De OJDinteractiva, la división de INFORMACIÓN Y CONTROL DE PUBLICACIONES S.A.:

Hemos examinado la información facilitada por el editor del medio electrónico para el periodo que comprende la presente certificación.

Nuestro examen se ha realizado de acuerdo con las normas y procedimientos establecidos en las Normas Técnicas para el Control de los Medios Electrónicos de Comunicación.

En nuestra opinión, la presente acta presenta razonablemente la difusión/audiencia registrada por este medio electrónico.

ADVERTENCIA:

El trabajo de OJDinteractiva, la división de INFORMACIÓN Y CONTROL DE PUBLICACIONES S.A (INTROL) se limita a la realización de pruebas para la revisión de los datos de recuento suministrados por el editor con la finalidad de expresar una opinión sobre la razonabilidad de dichos datos de acuerdo con las Normas Técnicas para el control de los MEC.

Por tanto, INTROL no acepta responsabilidad alguna por las inexactitudes o errores que puedan existir en los datos de recuento. Tampoco acepta ninguna responsabilidad por la falsedad en los datos de recuento recibidos del editor, ni por otros datos de medición que no están incluidos en el análisis.

Junio - 2026

OJDinteractiva