



INFORMACION Y CONTROL DE PUBLICACIONES, S.A.

Velázquez, 46, 1ª Drcha - Tel. 91 435 00 32 Fax 91 435 96 05 - 28001 - MADRID
Av. Diagonal 497, 5a planta - Tel 93 439 24 18 Fax 93 419 25 34 - 08029 - BARCELONA

Título: JOT DOWN CULTURAL MAGAZINE - SPORT
URL Primaria: https://sport.jotdown.es/
Editor: Wabi Sabi Investments, S.C.
Domicilio: Avda. Utrera Molina, 8
Ciudad: 41007 SEVILLA
Teléfono: 954 99 92 29
Fax: 954 99 93 02
E-mail:
Clasificación: Noticias e Información
Sub-Clasificación: Noticias de interés especial



1. Cifras totales y promedios (Nacional e Internacional)

MES - AÑO	NAVEGADORES UNICOS	VISITAS	PAGINAS
Abril - 2026	200.019	235.658	266.718
PROMEDIO DIARIO	7.411	7.876	8.891
PROMEDIO LUNES-VIERNES	8.957	9.482	10.627
PROMEDIO SABADO-DOMINGO	3.159	3.461	4.115
PAGINAS / VISITAS	1,13		
DURACION MEDIA VISITAS	0:01:13		
TIEMPO INTERACCIÓN MEDIO	0:00:50		

2. Secciones (Nacional e Internacional)

	PAGINAS	%
HOME	14.449	5.42 %
RESTO	252.269	94.58 %

3. Por día del mes (Nacional e Internacional)

Día	N. únicos	Visitas	Páginas	Día	N. únicos	Visitas	Páginas	Día	N. únicos	Visitas	Páginas
1	16.169	16.597	18.278	11	1.381	1.646	2.350	21	3.151	3.505	4.371
2	4.821	5.225	6.232	12	1.390	1.584	2.245	22	6.138	6.769	7.960
3	7.465	7.980	9.070	13	1.829	2.160	3.202	23	7.082	7.798	8.742
4	1.942	2.237	2.920	14	1.202	1.450	2.282	24	17.588	17.771	19.714
5	918	1.111	1.694	15	1.375	1.657	2.382	25	9.194	9.741	10.644
6	1.407	1.754	2.995	16	1.350	1.645	2.500	26	8.343	8.853	9.480
7	14.926	15.944	16.913	17	1.081	1.357	2.053	27	7.881	8.377	9.388
8	73.503	76.003	79.615	18	1.094	1.320	1.818	28	11.195	11.740	12.966
9	6.119	6.725	7.760	19	1.007	1.195	1.770	29	8.284	8.813	9.685
10	1.637	1.906	2.617	20	1.185	1.483	2.303	30	1.662	1.938	2.769

4. Gráficas (Nacional e Internacional)

4.1 Por día de la semana (promedio)

N. únicos / Visitas (x 100)

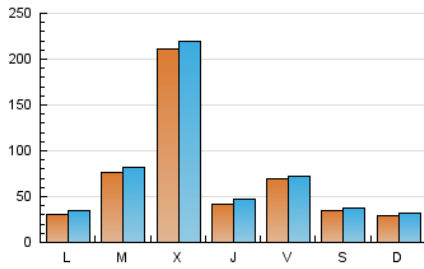

Páginas (x 100)

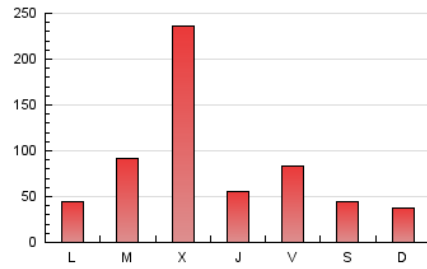

4.2 Por franja horaria (promedio)

Visitas_ (x 1000)

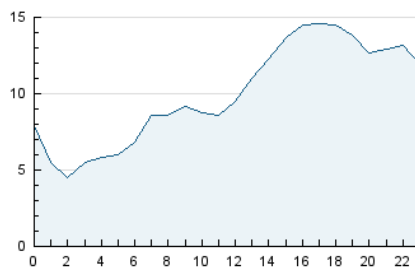

Páginas (x 1000)

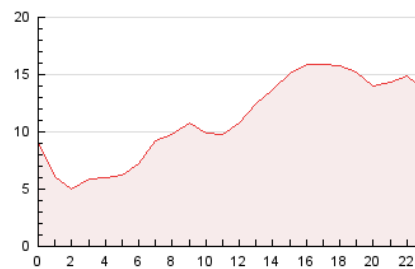

4.3 Por meses

N. únicos / Visitas (x 1000)

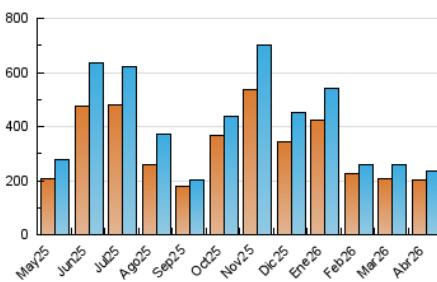

Páginas (x 1000)

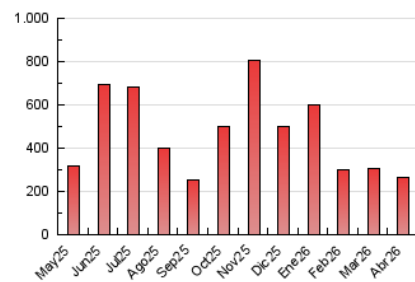



INFORMACION Y CONTROL DE PUBLICACIONES, S.A.

Velázquez, 46, 1ª Drcha - Tel. 91 435 00 32 Fax 91 435 96 05 - 28001 - MADRID
Av. Diagonal 497, 5a planta - Tel 93 439 24 18 Fax 93 419 25 34 - 08029 - BARCELONA

Anexo - Tráfico Nacional

Título: JOT DOWN CULTURAL MAGAZINE - SPORT
URL Primaria: https://sport.jotdown.es/
Editor: Wabi Sabi Investments, S.C.
Domicilio: Avda. Utrera Molina, 8
Ciudad: 41007 SEVILLA
Teléfono: 954 99 92 29
Fax: 954 99 93 02
E-mail:
Clasificación: Noticias e Información
Sub-Clasificación: Noticias de interés especial



1. Cifras totales y promedios (Nacional)

MES - AÑO	NAVEGADORES UNICOS	VISITAS	PAGINAS
Abril - 2026	119.186	145.255	172.825
PROMEDIO DIARIO	4.589	4.915	5.761
PROMEDIO LUNES-VIERNES	5.250	5.603	6.538
PROMEDIO SABADO-DOMINGO	2.771	3.022	3.624
PAGINAS / VISITAS	1,17		
DURACION MEDIA VISITAS	0:01:23		
TIEMPO INTERACCIÓN MEDIO	0:01:00		

2. Secciones (Nacional)

	PAGINAS	%
HOME	12.336	7.14 %
RESTO	160.489	92.86 %

3. Por día del mes (Nacional)

Día	N. únicos	Visitas	Páginas	Día	N. únicos	Visitas	Páginas	Día	N. únicos	Visitas	Páginas
1	11.217	11.636	12.936	11	1.015	1.239	1.839	21	1.621	1.867	2.677
2	3.413	3.703	4.564	12	1.004	1.169	1.758	22	2.481	3.002	4.009
3	5.501	5.868	6.918	13	1.360	1.647	2.580	23	6.725	7.343	8.215
4	1.495	1.739	2.344	14	939	1.134	1.872	24	16.998	17.177	18.937
5	728	888	1.432	15	1.110	1.345	1.949	25	8.377	8.835	9.673
6	1.132	1.431	2.552	16	1.054	1.307	2.058	26	7.861	8.256	8.916
7	5.674	6.116	6.961	17	871	1.105	1.736	27	7.354	7.867	8.700
8	23.563	24.161	25.799	18	878	1.070	1.534	28	10.524	11.048	12.125
9	3.214	3.611	4.455	19	806	977	1.495	29	7.465	7.906	8.708
10	949	1.156	1.764	20	961	1.229	1.961	30	1.369	1.608	2.358

4. Gráficas (Nacional)

4.1 Por día de la semana (promedio)

N. únicos / Visitas (x 100)

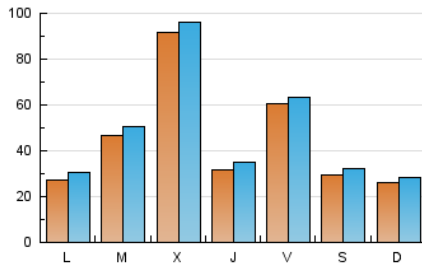

Páginas (x 100)

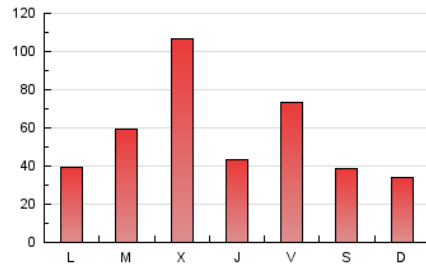

4.2 Por franja horaria (promedio)

Visitas_ (x 1000)

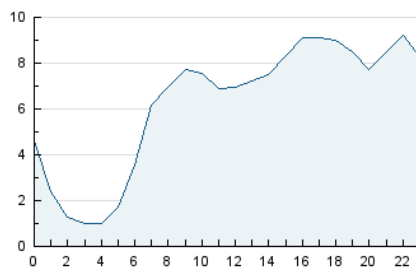

Páginas (x 1000)

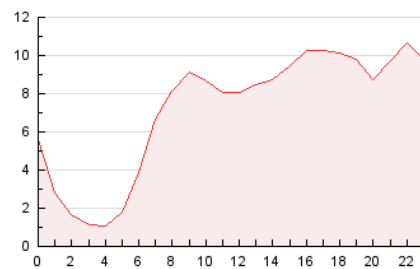

4.3 Por meses

N. únicos / Visitas (x 1000)

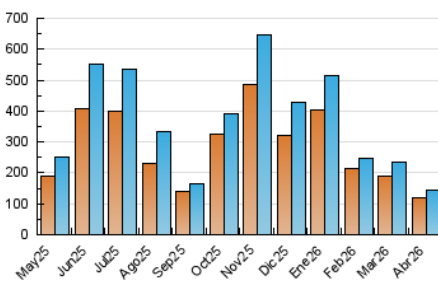

Páginas (x 1000)

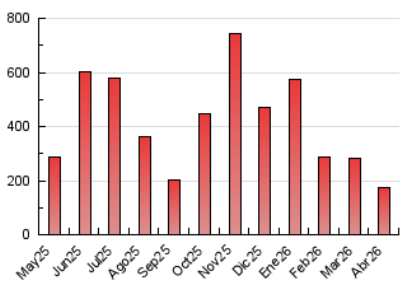

5. Observaciones

Este Medio Electrónico de Comunicación ha sido medido por la herramienta Google Analytics de Google (GA4).

6. Definiciones básicas (Para más información ver Normas Técnicas para el Control de los Medios Electrónicos de Comunicación)

Página Vista:

Conjunto de ficheros enviado a un usuario como resultado de una petición del mismo recibida por el servidor. Cuando la página está formada por varios marcos (frames), el conjunto de los mismos tendrá, a efectos de cómputo, la consideración de una página unitaria.

Visita:

Una secuencia ininterrumpida de páginas servidas a un usuario válido. Si dicho usuario no realiza peticiones de páginas en un periodo de tiempo (30 min) la siguiente petición constituirá el inicio de una nueva visita.

Navegador Único:

Total de combinaciones únicas de una dirección IP y un identificador adicional. Los medios pueden utilizar cookies o el Identificador de Alta de registro.

Duración Página Vista:

Tiempo acumulado en segundos de todas las páginas vistas (en visitas de dos o más páginas vistas), dividido por el número total de páginas vistas.

Duración Visita:

Tiempo en segundos de todas las visitas de dos o más páginas vistas, dividido por el número total de visitas de dos o más páginas vistas.

Tráfico nacional:

Audiencia/difusión correspondiente a España medida en base a los datos de las direcciones IP registradas por el sistema de medición.

7. Opinión

De OJDinteractiva, la división de INFORMACIÓN Y CONTROL DE PUBLICACIONES S.A.:

Hemos examinado la información facilitada por el editor del medio electrónico para el periodo que comprende la presente certificación.

Nuestro examen se ha realizado de acuerdo con las normas y procedimientos establecidos en las Normas Técnicas para el Control de los Medios Electrónicos de Comunicación.

En nuestra opinión, la presente certificación presenta razonablemente la difusión/audiencia registrada por este canal.

ADVERTENCIA:

El trabajo de OJDinteractiva, la división de INFORMACIÓN Y CONTROL DE PUBLICACIONES S.A (INTROL) se limita a la realización de pruebas para la revisión de los datos de recuento suministrados por el editor con la finalidad de expresar una opinión sobre la razonabilidad de dichos datos de acuerdo con las Normas Técnicas para el control de los MEC.

Por tanto, INTROL no acepta responsabilidad alguna por las inexactitudes o errores que puedan existir en los datos de recuento. Tampoco acepta ninguna responsabilidad por la falsedad en los datos de recuento recibidos del editor, ni por otros datos de medición que no están incluidos en el análisis.

Mayo - 2026

OJDinteractiva