CERTIFICACIÓN DE CANAL ELDIARIO.ES - ANDALUCIA

INFORMACION Y CONTROL DE PUBLICACIONES, S.A.

Velázquez, 46, 1º Drcha - Tel. 91 435 00 32 Fax 91 435 96 05 - 28001 - MADRID
Av. Diagonal 497, 5a planta - Tel 93 439 24 18 Fax 93 419 25 34 - 08029 - BARCELONA

Título: ELDIARIO.ES - ANDALUCIA
URL Primaria:
Editor: Diario de Prensa Digital, S.L.
Domicilio: Pilar de Zaragoza, 9
Ciudad: 28028 MADRID
Teléfono: 91 548 96 67
Fax: 91 548 96 19
E-mail:
Clasificación: Noticias e Información
Sub-Clasificación: Noticias globales y actualidad

1. Cifras totales y promedios (Nacional e Internacional)

MES - AÑO	NAVEGADORES UNICOS	VISITAS	PAGINAS
Diciembre - 2024	1.626.222	2.409.444	2.623.581
PROMEDIO DIARIO	**40.139**	**42.325**	**46.676**
PROMEDIO LUNES-VIERNES	41.353	43.672	48.130
PROMEDIO SABADO-DOMINGO	37.171	39.032	43.119
PAGINAS / VISITAS	1,10		
DURACION MEDIA VISITAS	0:01:06		
TIEMPO INTERACCIÓN MEDIO	0:00:50		

2. Secciones (Nacional e Internacional)

	PAGINAS	%
HOME	13.260	0.92 %
RESTO	1.433.681	99.08 %

3. Por día del mes (Nacional e Internacional)

Día	N. únicos	Visitas	Páginas	Día	N. únicos	Visitas	Páginas	Día	N. únicos	Visitas	Páginas
1	44.510	46.969	51.715	**11**	56.376	59.938	65.371	**21**	40.462	42.719	46.564
2	29.157	31.954	34.372	**12**	42.082	43.898	49.063	**22**	69.762	74.851	82.926
3	25.832	27.450	30.243	**13**	30.546	32.986	36.001	**23**	114.155	118.291	129.803
4	68.097	72.070	80.099	**14**	29.847	30.995	34.355	**24**	34.655	36.691	39.450
5	52.511	57.477	63.599	**15**	25.912	27.182	29.373	**25**	20.387	21.409	23.918
6	40.602	42.629	48.428	**16**	28.641	30.200	33.229	**26**	17.349	18.145	20.484
7	31.276	32.203	36.839	**17**	24.328	26.413	28.816	**27**	20.990	22.609	24.679
8	30.579	32.346	35.774	**18**	18.900	19.869	22.507	**28**	32.447	33.618	36.728
9	47.736	50.644	55.743	**19**	26.567	28.395	31.637	**29**	29.748	30.404	33.797
10	99.033	105.700	115.199	**20**	24.854	25.056	28.636	**30**	55.370	57.024	61.954
								31	31.600	31.945	35.639

© Copyright Información y Control de Publicaciones

4. Gráficas (Nacional e Internacional)

4.1 Por día de la semana (promedio)

N. únicos / Visitas (x 100)

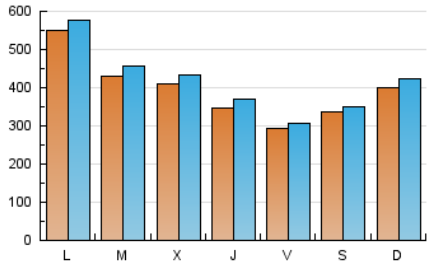

Páginas (x 100)

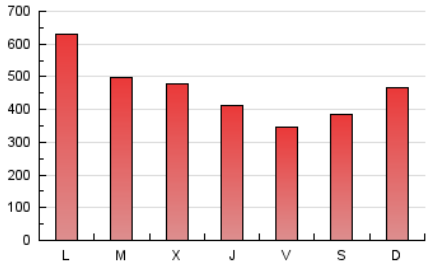

4.2 Por franja horaria (promedio)

Visitas__ (x 1000)

Páginas (x 1000)

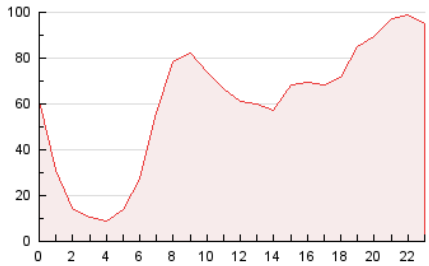

4.3 Por meses

N. únicos / Visitas (x 1000)

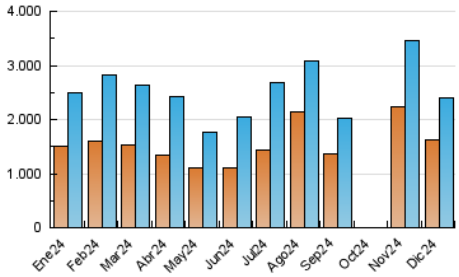

Páginas (x 1000)

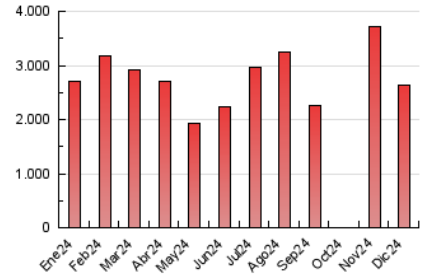

© Copyright Información y Control de Publicaciones

CERTIFICACIÓN DE CANAL ELDIARIO.ES - ANDALUCIA

INFORMACION Y CONTROL DE PUBLICACIONES, S.A.

Velázquez, 46, 1º Drcha - Tel. 91 435 00 32 Fax 91 435 96 05 - 28001 - MADRID
Av. Diagonal 497, 5a planta - Tel 93 439 24 18 Fax 93 419 25 34 - 08029 - BARCELONA

Anexo - Tráfico Nacional

Título: ELDIARIO.ES - ANDALUCIA
URL Primaria:
Editor: Diario de Prensa Digital, S.L.
Domicilio: Pilar de Zaragoza, 9
Ciudad: 28028 MADRID
Teléfono: 91 548 96 67
Fax: 91 548 96 19
E-mail:
Clasificación: Noticias e Información
Sub-Clasificación: Noticias globales y actualidad

1. Cifras totales y promedios (Nacional)

MES - AÑO	NAVEGADORES UNICOS	VISITAS	PAGINAS
Diciembre - 2024	1.590.874	2.368.533	2.556.324
PROMEDIO DIARIO	**39.161**	**41.258**	**45.012**
PROMEDIO LUNES-VIERNES	40.313	42.503	46.382
PROMEDIO SABADO-DOMINGO	36.343	38.213	41.663
PAGINAS / VISITAS	1,09		
DURACION MEDIA VISITAS	0:01:05		
TIEMPO INTERACCIÓN MEDIO	0:00:49		

2. Secciones (Nacional)

	PAGINAS	%
HOME	12.355	0.89 %
RESTO	1.383.011	99.11 %

3. Por día del mes (Nacional)

Día	N. únicos	Visitas	Páginas	Día	N. únicos	Visitas	Páginas	Día	N. únicos	Visitas	Páginas
1	43.601	46.224	50.281	**11**	55.218	58.744	63.586	**21**	39.530	41.718	44.995
2	28.152	30.987	32.846	**12**	41.132	43.103	47.521	**22**	68.722	74.055	81.273
3	24.897	26.597	28.787	**13**	29.619	31.717	34.293	**23**	112.286	116.437	127.348
4	66.518	69.857	77.425	**14**	29.169	30.234	32.970	**24**	33.762	35.666	37.908
5	49.958	54.732	59.737	**15**	25.324	26.585	28.205	**25**	19.750	20.466	22.618
6	39.122	41.083	45.997	**16**	27.890	29.536	31.728	**26**	16.805	17.529	19.391
7	30.485	31.398	35.329	**17**	23.531	25.382	27.278	**27**	20.445	21.939	23.549
8	29.690	31.388	34.306	**18**	18.018	18.987	21.077	**28**	31.604	32.718	35.195
9	46.567	49.482	53.915	**19**	25.779	27.665	30.230	**29**	28.966	29.594	32.414
10	97.763	103.611	113.057	**20**	24.277	24.525	27.378	**30**	54.569	55.879	60.410
								31	30.834	31.152	34.319

© Copyright Información y Control de Publicaciones

4. Gráficas (Nacional)

4.1 Por día de la semana (promedio)

N. únicos / Visitas (x 100)

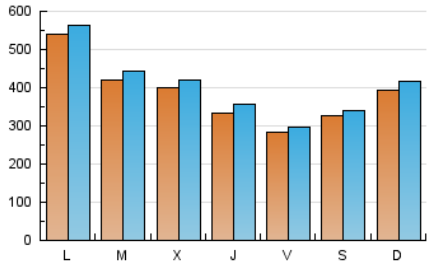

Páginas (x 100)

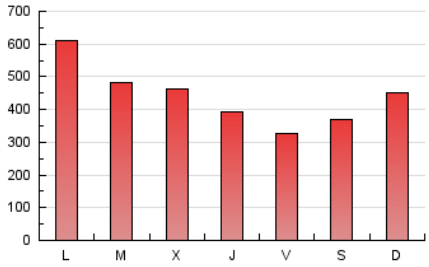

4.2 Por franja horaria (promedio)

Visitas__ (x 1000)

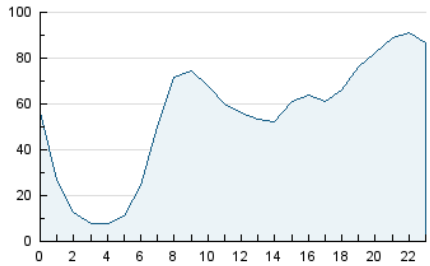

Páginas (x 1000)

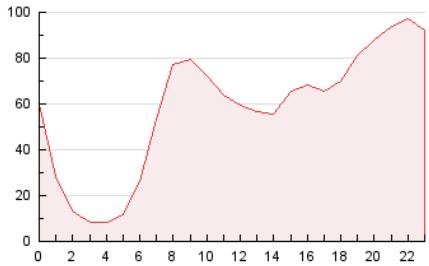

4.3 Por meses

N. únicos / Visitas (x 1000)

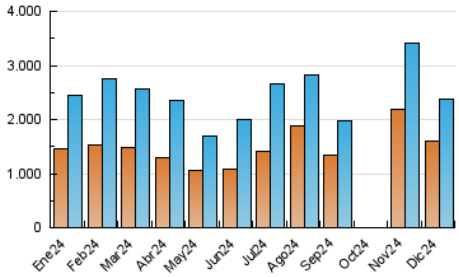

Páginas (x 1000)

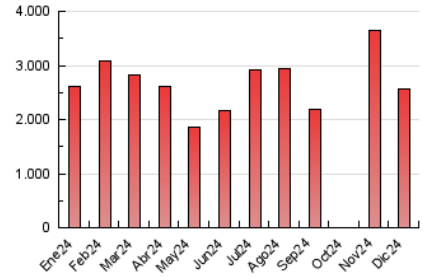

© Copyright Información y Control de Publicaciones

5. Observaciones

Este Medio Electrónico de Comunicación ha sido medido por la herramienta Google Analytics de Google (GA4).

6. Definiciones básicas (Para más información ver Normas Técnicas para el Control de los Medios Electrónicos de Comunicación)

Página Vista:
Conjunto de ficheros enviado a un usuario como resultado de una petición del mismo recibida por el servidor. Cuando la página está formada por varios marcos (frames), el conjunto de los mismos tendrá, a efectos de cómptuo, la consideración de una página unitaria.

Visita:
Una secuencia ininterrumpida de páginas servidas a un usuario válido. Si dicho usuario no realiza peticiones de páginas en un periodo de tiempo (30 min) la siguiente petición constituirá el inicio de una nueva visita.

Navegador Único:
Total de combinaciones únicas de una dirección IP y un identificador adicional. Los medios pueden utilizar cookies o el Identificador de Alta de registro.

Duración Página Vista:
Tiempo acumulado en segundos de todas las páginas vistas (en visitas de dos o más páginas vistas), dividido por el número total de páginas vistas.

Duración Visita:
Tiempo en segundos de todas las visitas de dos o más páginas vistas, dividido por el número total de visitas de dos o más páginas vistas.

Tráfico nacional:
Audiencia/difusión correspondiente a España medida en base a los datos de las direcciones IP registradas por el sistema de medición.

7. Opinión

De OJDinteractiva, la división de INFORMACIóN Y CONTROL DE PUBLICACIONES S.A.:
Hemos examinado la información facilitada por el editor del medio electrónico para el periodo que comprende la presente certificación.
Nuestro examen se ha realizado de acuerdo con las normas y procedimientos establecidos en las Normas Técnicas para el Control de los Medios Electrónicos de Comunicación.
En nuestra opinión, la presente certificación presenta razonablemente la difusión/audiencia registrada por este canal.

ADVERTENCIA:
El trabajo de OJDinteractiva, la división de INFORMACIóN Y CONTROL DE PUBLICACIONES S.A (INTROL) se limita a la realización de pruebas para la revisión de los datos de recuento suministrados por el editor con la finalidad de expresar una opinión sobre la razonabilidad de dichos datos de acuerdo con las Normas Técnicas para el control de los MEC.
Por tanto, INTROL no acepta responsabilidad alguna por las inexactitudes o errores que puedan existir en los datos de recuento. Tampoco acepta ninguna responsabilidad por la falsedad en los datos de recuento recibidos del editor, ni por otros datos de medición que no están incluidos en el análisis.
- 2024 OJDinteractiva