



## INFORMACION Y CONTROL DE PUBLICACIONES, S.A.

Velázquez, 46, 1º Drcha - Tel. 91 435 00 32 Fax 91 435 96 05 - 28001 - MADRID  
Av. Diagonal 497, 5a planta - Tel 93 439 24 18 Fax 93 419 25 34 - 08029 - BARCELONA

**Título:** ELFARODEHELLIN.COM  
**URL Primaria:** https://elfarodehellin.com  
**Editor:** Asociación Cultural El Faro de Hellin  
**Domicilio:** Gran vía, 33 2º Izda.  
**Ciudad:** 02400 HELLIN  
**Teléfono:**  
**Fax:**  
**E-mail:**  
**Clasificación:** Noticias e Información  
**Sub-Clasificación:** Noticias globales y actualidad



### 1. Cifras totales y promedios (Nacional e Internacional)

MES - AÑO	NAVEGADORES UNICOS	VISITAS	PAGINAS
Junio - 2026	12.688	21.255	27.629
<b>PROMEDIO DIARIO</b>	<b>669</b>	<b>723</b>	<b>921</b>
<b>PROMEDIO LUNES-VIERNES</b>	695	754	961
<b>PROMEDIO SABADO-DOMINGO</b>	598	637	811
<b>PAGINAS / VISITAS</b>	1,27		
<b>DURACION MEDIA VISITAS</b>	0:01:14		
<b>TIEMPO INTERACCIÓN MEDIO</b>	0:01:01		

### 2. Secciones (Nacional e Internacional)

	PAGINAS	%
<b>HOME</b>	3.800	13.75 %
<b>RESTO</b>	23.829	86.25 %

### 3. Por día del mes (Nacional e Internacional)

Día	N. únicos	Visitas	Páginas	Día	N. únicos	Visitas	Páginas	Día	N. únicos	Visitas	Páginas
1	354	393	525	11	427	472	661	21	391	416	532
2	470	516	716	12	1.386	1.484	1.789	22	833	909	1.165
3	904	970	1.152	13	832	886	1.072	23	641	692	897
4	680	729	886	14	472	508	621	24	1.146	1.253	1.570
5	433	471	607	15	746	790	940	25	1.252	1.348	1.757
6	205	233	319	16	463	504	658	26	1.132	1.211	1.502
7	328	363	505	17	248	276	393	27	703	741	923
8	317	356	505	18	353	390	552	28	995	1.047	1.379
9	430	473	590	19	1.276	1.354	1.697	29	568	617	784
10	398	432	607	20	855	904	1.133	30	837	942	1.192

#### 4. Gráficas (Nacional e Internacional)

##### 4.1 Por día de la semana (promedio)

N. únicos / Visitas (x 100)

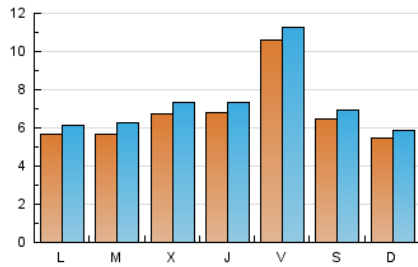

Páginas (x 100)

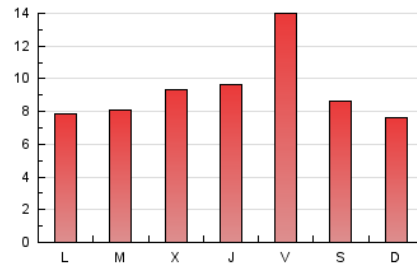

##### 4.2 Por franja horaria (promedio)

Visitas\_ (x 1000)



Páginas (x 1000)

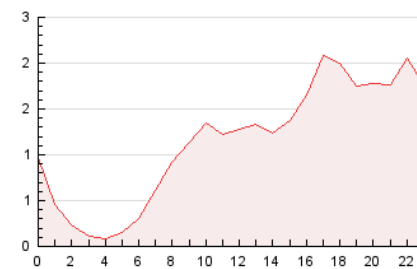

##### 4.3 Por meses

N. únicos / Visitas (x 1000)

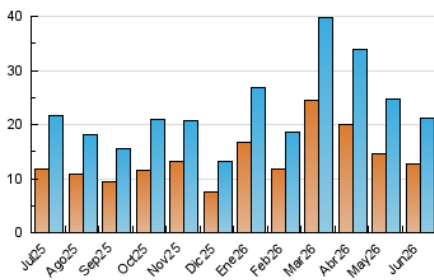

Páginas (x 1000)

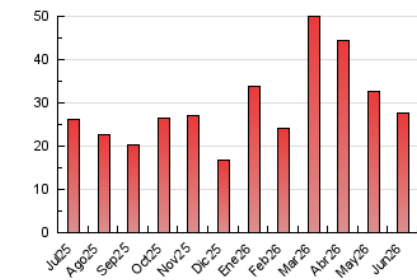



## INFORMACION Y CONTROL DE PUBLICACIONES, S.A.

Velázquez, 46, 1ª Drcha - Tel. 91 435 00 32 Fax 91 435 96 05 - 28001 - MADRID  
Av. Diagonal 497, 5a planta - Tel 93 439 24 18 Fax 93 419 25 34 - 08029 - BARCELONA

### Anexo - Tráfico Nacional

**Título:** ELFARODEHELLIN.COM  
**URL Primaria:** https://elfarodehellin.com  
**Editor:** Asociación Cultural El Faro de Hellin  
**Domicilio:** Gran vía, 33 2ª Izda.  
**Ciudad:** 02400 HELLIN  
**Teléfono:**  
**Fax:**  
**E-mail:**  
**Clasificación:** Noticias e Información  
**Sub-Clasificación:** Noticias globales y actualidad



#### 1. Cifras totales y promedios (Nacional)

MES - AÑO	NAVEGADORES UNICOS	VISITAS	PAGINAS
Junio - 2026	11.635	20.197	26.425
<b>PROMEDIO DIARIO</b>	<b>633</b>	<b>687</b>	<b>881</b>
<b>PROMEDIO LUNES-VIERNES</b>	657	715	918
<b>PROMEDIO SABADO-DOMINGO</b>	569	608	779
<b>PAGINAS / VISITAS</b>	1,28		
<b>DURACION MEDIA VISITAS</b>	0:01:16		
<b>TIEMPO INTERACCIÓN MEDIO</b>	0:01:07		

#### 2. Secciones (Nacional)

	PAGINAS	%
<b>HOME</b>	3.696	13.99 %
<b>RESTO</b>	22.729	86.01 %

#### 3. Por día del mes (Nacional)

Día	N. únicos	Visitas	Páginas	Día	N. únicos	Visitas	Páginas	Día	N. únicos	Visitas	Páginas
1	309	346	479	11	379	423	596	21	374	399	506
2	432	478	672	12	1.331	1.430	1.730	22	773	850	1.100
3	874	939	1.119	13	806	860	1.044	23	607	658	859
4	636	684	841	14	435	471	584	24	1.110	1.217	1.532
5	409	447	580	15	719	762	910	25	1.179	1.276	1.665
6	198	226	312	16	431	472	623	26	1.081	1.157	1.443
7	295	329	471	17	227	255	371	27	663	701	878
8	292	330	476	18	327	363	520	28	945	997	1.324
9	404	447	563	19	1.231	1.307	1.650	29	539	588	752
10	368	402	568	20	835	884	1.112	30	793	898	1.145

#### 4. Gráficas (Nacional)

##### 4.1 Por día de la semana (promedio)

N. únicos / Visitas (x 100)

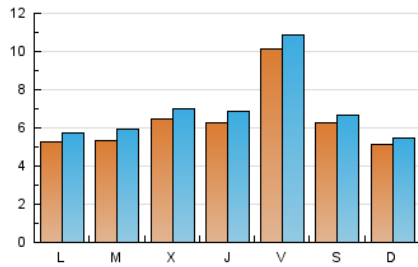

Páginas (x 100)

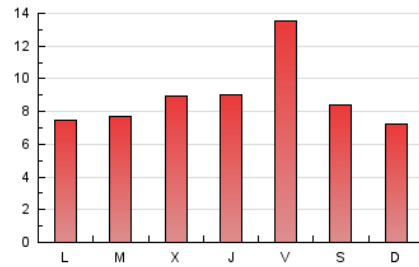

##### 4.2 Por franja horaria (promedio)

Visitas\_ (x 1000)

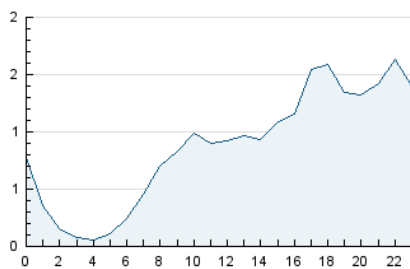

Páginas (x 1000)

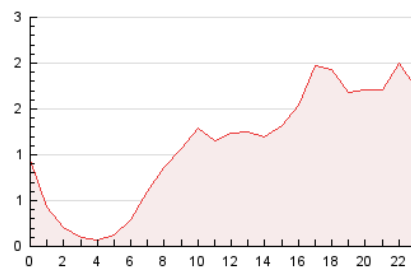

##### 4.3 Por meses

N. únicos / Visitas (x 1000)

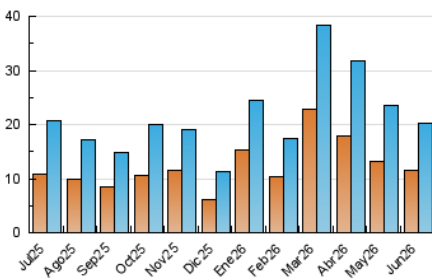

Páginas (x 1000)

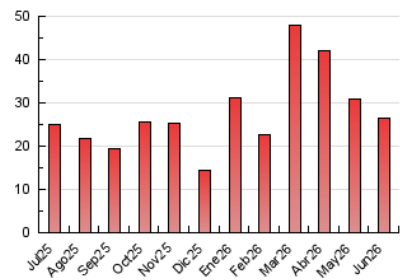

## 5. Observaciones

Este Medio Electrónico de Comunicación ha sido medido por la herramienta Google Analytics de Google (GA4).

## 6. Definiciones básicas (Para más información ver Normas Técnicas para el Control de los Medios Electrónicos de Comunicación)

### Página Vista:

Conjunto de ficheros enviado a un usuario como resultado de una petición del mismo recibida por el servidor. Cuando la página está formada por varios marcos (frames), el conjunto de los mismos tendrá, a efectos de cómputo, la consideración de una página unitaria.

### Visita:

Una secuencia ininterrumpida de páginas servidas a un usuario válido. Si dicho usuario no realiza peticiones de páginas en un periodo de tiempo (30 min) la siguiente petición constituirá el inicio de una nueva visita.

### Navegador Único:

Total de combinaciones únicas de una dirección IP y un identificador adicional. Los medios pueden utilizar cookies o el Identificador de Alta de registro.

### Duración Página Vista:

Tiempo acumulado en segundos de todas las páginas vistas (en visitas de dos o más páginas vistas), dividido por el número total de páginas vistas.

### Duración Visita:

Tiempo en segundos de todas las visitas de dos o más páginas vistas, dividido por el número total de visitas de dos o más páginas vistas.

### Tráfico nacional:

Audiencia/difusión correspondiente a España medida en base a los datos de las direcciones IP registradas por el sistema de medición.

## 7. Opinión

De OJDinteractiva, la división de INFORMACIÓN Y CONTROL DE PUBLICACIONES S.A.:

Hemos examinado la información facilitada por el editor del medio electrónico para el periodo que comprende la presente certificación.

Nuestro examen se ha realizado de acuerdo con las normas y procedimientos establecidos en las Normas Técnicas para el Control de los Medios Electrónicos de Comunicación.

En nuestra opinión, la presente acta presenta razonablemente la difusión/audiencia registrada por este medio electrónico.

### ADVERTENCIA:

El trabajo de OJDinteractiva, la división de INFORMACIÓN Y CONTROL DE PUBLICACIONES S.A (INTROL) se limita a la realización de pruebas para la revisión de los datos de recuento suministrados por el editor con la finalidad de expresar una opinión sobre la razonabilidad de dichos datos de acuerdo con las Normas Técnicas para el control de los MEC.

Por tanto, INTROL no acepta responsabilidad alguna por las inexactitudes o errores que puedan existir en los datos de recuento. Tampoco acepta ninguna responsabilidad por la falsedad en los datos de recuento recibidos del editor, ni por otros datos de medición que no están incluidos en el análisis.

Julio - 2026

OJDinteractiva