



INFORMACION Y CONTROL DE PUBLICACIONES, S.A.

Velázquez, 46, 1º Drcha - Tel. 91 435 00 32 Fax 91 435 96 05 - 28001 - MADRID
Av. Diagonal 497, 5a planta - Tel 93 439 24 18 Fax 93 419 25 34 - 08029 - BARCELONA

Título: ELFARODEHELLIN.COM
URL Primaria: https://elfarodehellin.com
Editor: Asociación Cultural El Faro de Hellin
Domicilio: Gran vía, 33 2º Izda.
Ciudad: 02400 HELLIN
Teléfono:
Fax:
E-mail:
Clasificación: Noticias e Información
Sub-Clasificación: Noticias globales y actualidad



1. Cifras totales y promedios (Nacional e Internacional)

MES - AÑO	NAVEGADORES UNICOS	VISITAS	PAGINAS
Mayo - 2026	14.655	24.809	32.623
PROMEDIO DIARIO	736	809	1.052
PROMEDIO LUNES-VIERNES	905	998	1.294
PROMEDIO SABADO-DOMINGO	382	413	546
PAGINAS / VISITAS	1,30		
DURACION MEDIA VISITAS	0:01:21		
TIEMPO INTERACCIÓN MEDIO	0:01:00		

2. Secciones (Nacional e Internacional)

	PAGINAS	%
HOME	4.389	13.45 %
RESTO	28.234	86.55 %

3. Por día del mes (Nacional e Internacional)

Día	N. únicos	Visitas	Páginas	Día	N. únicos	Visitas	Páginas	Día	N. únicos	Visitas	Páginas
1	236	255	341	11	383	450	613	21	2.152	2.472	3.181
2	185	209	307	12	314	356	503	22	1.031	1.104	1.369
3	334	365	541	13	310	353	541	23	299	321	428
4	466	517	685	14	1.228	1.337	1.644	24	294	309	417
5	386	428	589	15	605	652	828	25	711	758	1.011
6	1.045	1.147	1.537	16	247	268	335	26	1.053	1.156	1.469
7	1.366	1.480	2.010	17	299	326	404	27	1.018	1.128	1.470
8	2.529	2.741	3.510	18	332	377	497	28	820	885	1.148
9	825	885	1.170	19	525	568	711	29	519	550	713
10	533	568	736	20	1.975	2.249	2.798	30	407	448	537
								31	395	432	580

4. Gráficas (Nacional e Internacional)

4.1 Por día de la semana (promedio)

N. únicos / Visitas (x 100)

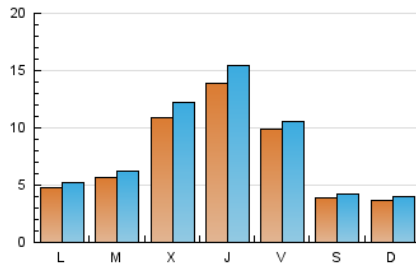

Páginas (x 100)

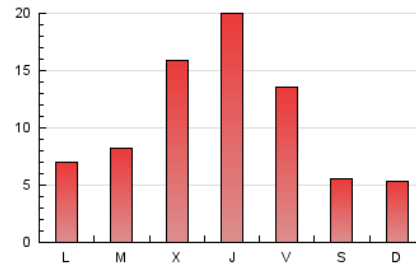

4.2 Por franja horaria (promedio)

Visitas_ (x 1000)

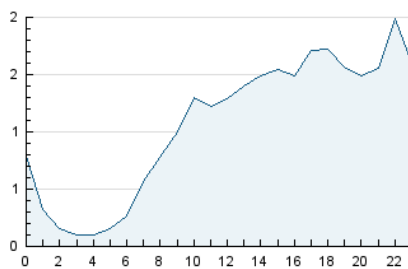

Páginas (x 1000)

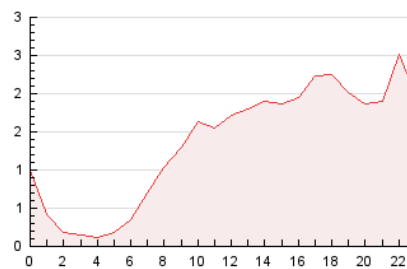

4.3 Por meses

N. únicos / Visitas (x 1000)

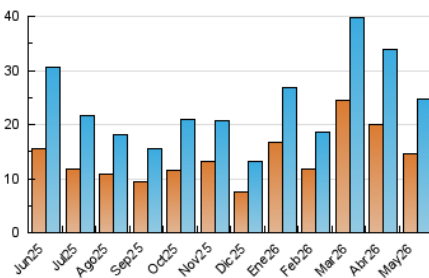

Páginas (x 1000)

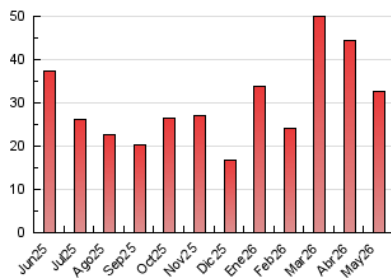



INFORMACION Y CONTROL DE PUBLICACIONES, S.A.

Velázquez, 46, 1ª Drcha - Tel. 91 435 00 32 Fax 91 435 96 05 - 28001 - MADRID
Av. Diagonal 497, 5a planta - Tel 93 439 24 18 Fax 93 419 25 34 - 08029 - BARCELONA

Anexo - Tráfico Nacional

Título: ELFARODEHELLIN.COM
URL Primaria: https://elfarodehellin.com
Editor: Asociación Cultural El Faro de Hellin
Domicilio: Gran vía, 33 2ª Izda.
Ciudad: 02400 HELLIN
Teléfono:
Fax:
E-mail:
Clasificación: Noticias e Información
Sub-Clasificación: Noticias globales y actualidad



1. Cifras totales y promedios (Nacional)

MES - AÑO	NAVEGADORES UNICOS	VISITAS	PAGINAS
Mayo - 2026	13.286	23.419	31.004
PROMEDIO DIARIO	690	763	1.000
PROMEDIO LUNES-VIERNES	851	943	1.232
PROMEDIO SABADO-DOMINGO	354	385	514
PAGINAS / VISITAS	1,31		
DURACION MEDIA VISITAS	0:01:24		
TIEMPO INTERACCIÓN MEDIO	0:01:06		

2. Secciones (Nacional)

	PAGINAS	%
HOME	4.216	13.60 %
RESTO	26.788	86.40 %

3. Por día del mes (Nacional)

Día	N. únicos	Visitas	Páginas	Día	N. únicos	Visitas	Páginas	Día	N. únicos	Visitas	Páginas
1	213	232	317	11	345	412	574	21	2.068	2.387	3.070
2	162	186	279	12	273	315	452	22	1.003	1.075	1.337
3	301	331	507	13	277	320	506	23	284	306	410
4	262	312	474	14	1.168	1.277	1.581	24	272	286	395
5	348	389	548	15	573	618	784	25	679	725	976
6	999	1.103	1.487	16	215	236	302	26	981	1.083	1.387
7	1.325	1.439	1.966	17	255	282	358	27	954	1.061	1.379
8	2.465	2.676	3.436	18	303	345	460	28	768	834	1.092
9	797	858	1.139	19	484	527	667	29	487	518	678
10	504	539	705	20	1.888	2.155	2.693	30	392	433	518
								31	354	392	527

4. Gráficas (Nacional)

4.1 Por día de la semana (promedio)

N. únicos / Visitas (x 100)

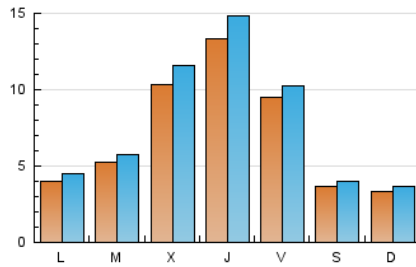

Páginas (x 100)

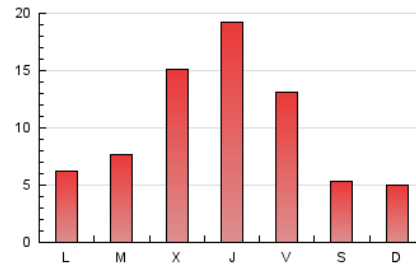

4.2 Por franja horaria (promedio)

Visitas_ (x 1000)

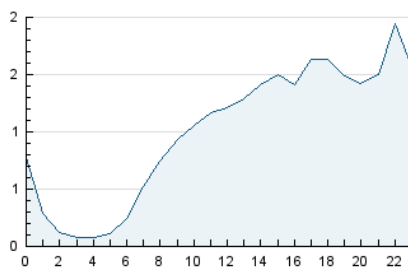

Páginas (x 1000)

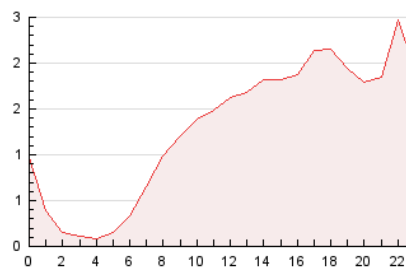

4.3 Por meses

N. únicos / Visitas (x 1000)

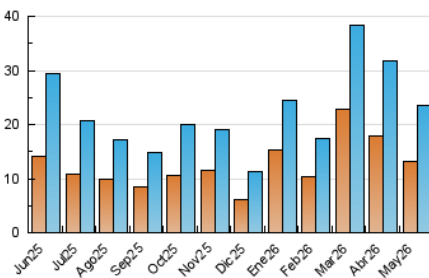

Páginas (x 1000)

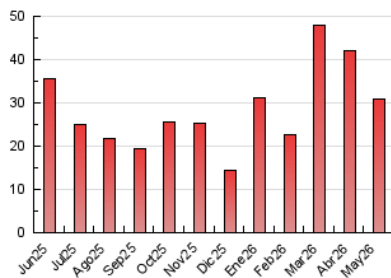

5. Observaciones

Este Medio Electrónico de Comunicación ha sido medido por la herramienta Google Analytics de Google (GA4).

6. Definiciones básicas (Para más información ver Normas Técnicas para el Control de los Medios Electrónicos de Comunicación)

Página Vista:

Conjunto de ficheros enviado a un usuario como resultado de una petición del mismo recibida por el servidor. Cuando la página está formada por varios marcos (frames), el conjunto de los mismos tendrá, a efectos de cómputo, la consideración de una página unitaria.

Visita:

Una secuencia ininterrumpida de páginas servidas a un usuario válido. Si dicho usuario no realiza peticiones de páginas en un periodo de tiempo (30 min) la siguiente petición constituirá el inicio de una nueva visita.

Navegador Único:

Total de combinaciones únicas de una dirección IP y un identificador adicional. Los medios pueden utilizar cookies o el Identificador de Alta de registro.

Duración Página Vista:

Tiempo acumulado en segundos de todas las páginas vistas (en visitas de dos o más páginas vistas), dividido por el número total de páginas vistas.

Duración Visita:

Tiempo en segundos de todas las visitas de dos o más páginas vistas, dividido por el número total de visitas de dos o más páginas vistas.

Tráfico nacional:

Audiencia/difusión correspondiente a España medida en base a los datos de las direcciones IP registradas por el sistema de medición.

7. Opinión

De OJDinteractiva, la división de INFORMACIÓN Y CONTROL DE PUBLICACIONES S.A.:

Hemos examinado la información facilitada por el editor del medio electrónico para el periodo que comprende la presente certificación.

Nuestro examen se ha realizado de acuerdo con las normas y procedimientos establecidos en las Normas Técnicas para el Control de los Medios Electrónicos de Comunicación.

En nuestra opinión, la presente acta presenta razonablemente la difusión/audiencia registrada por este medio electrónico.

ADVERTENCIA:

El trabajo de OJDinteractiva, la división de INFORMACIÓN Y CONTROL DE PUBLICACIONES S.A (INTROL) se limita a la realización de pruebas para la revisión de los datos de recuento suministrados por el editor con la finalidad de expresar una opinión sobre la razonabilidad de dichos datos de acuerdo con las Normas Técnicas para el control de los MEC.

Por tanto, INTROL no acepta responsabilidad alguna por las inexactitudes o errores que puedan existir en los datos de recuento. Tampoco acepta ninguna responsabilidad por la falsedad en los datos de recuento recibidos del editor, ni por otros datos de medición que no están incluidos en el análisis.

Junio - 2026

OJDinteractiva