



INFORMACION Y CONTROL DE PUBLICACIONES, S.A.

Velázquez, 46, 1º Drcha - Tel. 91 435 00 32 Fax 91 435 96 05 - 28001 - MADRID
Av. Diagonal 497, 5a planta - Tel 93 439 24 18 Fax 93 419 25 34 - 08029 - BARCELONA

Título: ELFARODEHELLIN.COM
URL Primaria: https://elfarodehellin.com
Editor: Asociación Cultural El Faro de Hellin
Domicilio: Gran vía, 33 2º Izda.
Ciudad: 02400 HELLIN
Teléfono:
Fax:
E-mail:
Clasificación: Noticias e Información
Sub-Clasificación: Noticias globales y actualidad



1. Cifras totales y promedios (Nacional e Internacional)

MES - AÑO	NAVEGADORES UNICOS	VISITAS	PAGINAS
Abril - 2026	20.028	33.933	44.348
PROMEDIO DIARIO	1.035	1.129	1.478
PROMEDIO LUNES-VIERNES	1.101	1.202	1.592
PROMEDIO SABADO-DOMINGO	852	930	1.166
PAGINAS / VISITAS	1,31		
DURACION MEDIA VISITAS	0:01:13		
TIEMPO INTERACCIÓN MEDIO	0:00:53		

2. Secciones (Nacional e Internacional)

	PAGINAS	%
HOME	5.555	12.53 %
RESTO	38.793	87.47 %

3. Por día del mes (Nacional e Internacional)

Día	N. únicos	Visitas	Páginas	Día	N. únicos	Visitas	Páginas	Día	N. únicos	Visitas	Páginas
1	3.302	3.309	3.773	11	268	295	412	21	3.044	3.520	4.600
2	654	701	901	12	2.553	2.845	3.606	22	2.570	2.879	3.744
3	282	310	458	13	2.636	2.837	3.894	23	1.359	1.470	2.099
4	1.565	1.699	1.980	14	805	874	1.169	24	898	963	1.252
5	996	1.049	1.307	15	1.220	1.319	1.674	25	387	417	547
6	592	627	858	16	1.238	1.386	1.962	26	414	450	588
7	496	536	743	17	506	555	721	27	623	692	937
8	271	305	440	18	314	332	425	28	1.514	1.691	2.243
9	291	327	462	19	321	355	461	29	559	632	970
10	416	446	577	20	574	622	883	30	382	435	662

4. Gráficas (Nacional e Internacional)

4.1 Por día de la semana (promedio)

N. únicos / Visitas (x 100)

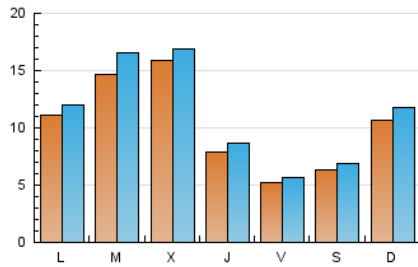

Páginas (x 100)

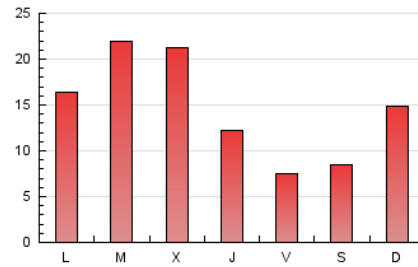

4.2 Por franja horaria (promedio)

Visitas_ (x 1000)

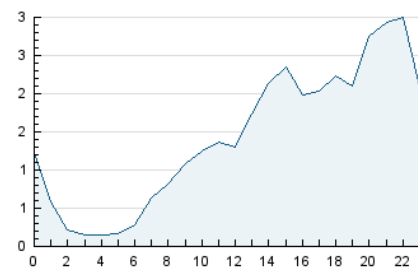

Páginas (x 1000)

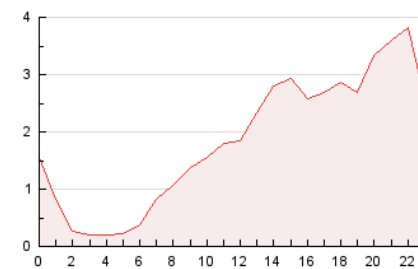

4.3 Por meses

N. únicos / Visitas (x 1000)

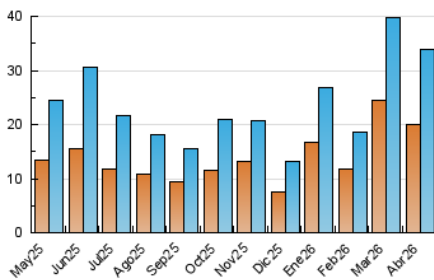

Páginas (x 1000)

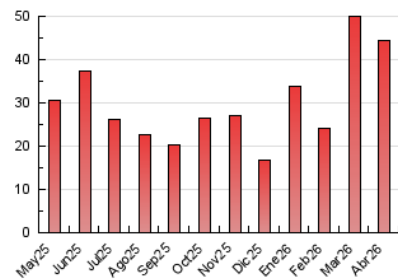



INFORMACION Y CONTROL DE PUBLICACIONES, S.A.

Velázquez, 46, 1ª Drcha - Tel. 91 435 00 32 Fax 91 435 96 05 - 28001 - MADRID
Av. Diagonal 497, 5a planta - Tel 93 439 24 18 Fax 93 419 25 34 - 08029 - BARCELONA

Anexo - Tráfico Nacional

Título: ELFARODEHELLIN.COM
URL Primaria: https://elfarodehellin.com
Editor: Asociación Cultural El Faro de Hellin
Domicilio: Gran vía, 33 2ª Izda.
Ciudad: 02400 HELLIN
Teléfono:
Fax:
E-mail:
Clasificación: Noticias e Información
Sub-Clasificación: Noticias globales y actualidad



1. Cifras totales y promedios (Nacional)

MES - AÑO	NAVEGADORES UNICOS	VISITAS	PAGINAS
Abril - 2026	18.000	31.822	41.929
PROMEDIO DIARIO	966	1.060	1.398
PROMEDIO LUNES-VIERNES	1.023	1.124	1.500
PROMEDIO SABADO-DOMINGO	810	885	1.117
PAGINAS / VISITAS	1,32		
DURACION MEDIA VISITAS	0:01:16		
TIEMPO INTERACCIÓN MEDIO	0:00:59		

2. Secciones (Nacional)

	PAGINAS	%
HOME	5.378	12.83 %
RESTO	36.551	87.17 %

3. Por día del mes (Nacional)

Día	N. únicos	Visitas	Páginas	Día	N. únicos	Visitas	Páginas	Día	N. únicos	Visitas	Páginas
1	2.684	2.736	3.104	11	248	275	386	21	2.940	3.399	4.488
2	549	592	776	12	2.499	2.776	3.551	22	2.478	2.781	3.634
3	259	285	428	13	2.556	2.772	3.807	23	1.273	1.382	1.977
4	1.506	1.634	1.903	14	775	845	1.137	24	847	911	1.201
5	953	1.006	1.257	15	1.181	1.278	1.631	25	322	350	475
6	568	601	828	16	1.165	1.311	1.781	26	367	403	539
7	462	502	706	17	475	523	682	27	573	642	887
8	234	267	400	18	295	313	404	28	1.448	1.624	2.168
9	259	294	424	19	289	320	424	29	515	586	923
10	383	414	542	20	532	580	838	30	355	406	628

4. Gráficas (Nacional)

4.1 Por día de la semana (promedio)

N. únicos / Visitas (x 100)

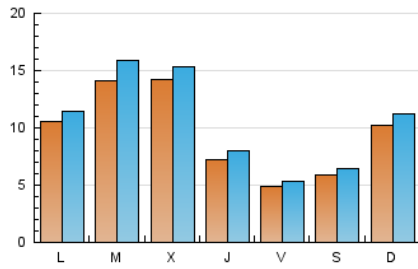

Páginas (x 100)

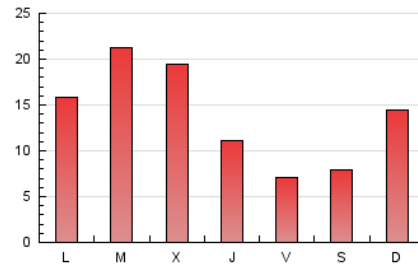

4.2 Por franja horaria (promedio)

Visitas_ (x 1000)

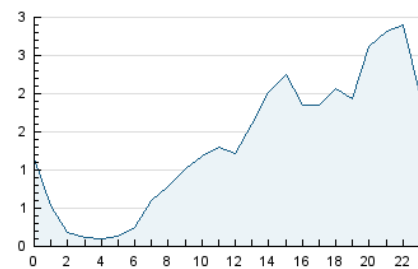

Páginas (x 1000)

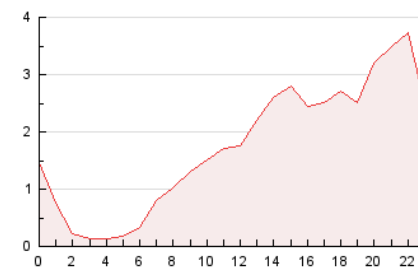

4.3 Por meses

N. únicos / Visitas (x 1000)

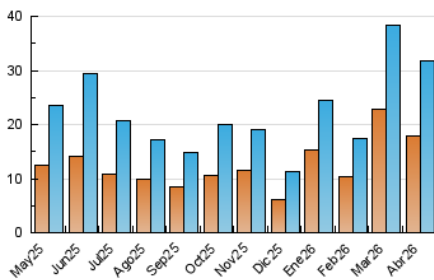

Páginas (x 1000)

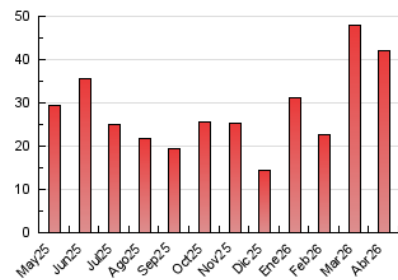

5. Observaciones

Este Medio Electrónico de Comunicación ha sido medido por la herramienta Google Analytics de Google (GA4).

6. Definiciones básicas (Para más información ver Normas Técnicas para el Control de los Medios Electrónicos de Comunicación)

Página Vista:

Conjunto de ficheros enviado a un usuario como resultado de una petición del mismo recibida por el servidor. Cuando la página está formada por varios marcos (frames), el conjunto de los mismos tendrá, a efectos de cómputo, la consideración de una página unitaria.

Visita:

Una secuencia ininterrumpida de páginas servidas a un usuario válido. Si dicho usuario no realiza peticiones de páginas en un periodo de tiempo (30 min) la siguiente petición constituirá el inicio de una nueva visita.

Navegador Único:

Total de combinaciones únicas de una dirección IP y un identificador adicional. Los medios pueden utilizar cookies o el Identificador de Alta de registro.

Duración Página Vista:

Tiempo acumulado en segundos de todas las páginas vistas (en visitas de dos o más páginas vistas), dividido por el número total de páginas vistas.

Duración Visita:

Tiempo en segundos de todas las visitas de dos o más páginas vistas, dividido por el número total de visitas de dos o más páginas vistas.

Tráfico nacional:

Audiencia/difusión correspondiente a España medida en base a los datos de las direcciones IP registradas por el sistema de medición.

7. Opinión

De OJDinteractiva, la división de INFORMACIÓN Y CONTROL DE PUBLICACIONES S.A.:

Hemos examinado la información facilitada por el editor del medio electrónico para el periodo que comprende la presente certificación.

Nuestro examen se ha realizado de acuerdo con las normas y procedimientos establecidos en las Normas Técnicas para el Control de los Medios Electrónicos de Comunicación.

En nuestra opinión, la presente acta presenta razonablemente la difusión/audiencia registrada por este medio electrónico.

ADVERTENCIA:

El trabajo de OJDinteractiva, la división de INFORMACIÓN Y CONTROL DE PUBLICACIONES S.A (INTROL) se limita a la realización de pruebas para la revisión de los datos de recuento suministrados por el editor con la finalidad de expresar una opinión sobre la razonabilidad de dichos datos de acuerdo con las Normas Técnicas para el control de los MEC.

Por tanto, INTROL no acepta responsabilidad alguna por las inexactitudes o errores que puedan existir en los datos de recuento. Tampoco acepta ninguna responsabilidad por la falsedad en los datos de recuento recibidos del editor, ni por otros datos de medición que no están incluidos en el análisis.

Mayo - 2026

OJDinteractiva