



INFORMACION Y CONTROL DE PUBLICACIONES, S.A.

Velázquez, 46, 1ª Drcha - Tel. 91 435 00 32 Fax 91 435 96 05 - 28001 - MADRID
Av. Diagonal 497, 5a planta - Tel 93 439 24 18 Fax 93 419 25 34 - 08029 - BARCELONA

Título: ELREGIONALDELAMANCHA.ES
URL Primaria: https://elregionaldelamancha.es
Editor: Real News, S.L.
Domicilio: Calle Pintor Mendoza, 29
Ciudad: 13300 VALDEPEÑAS
Teléfono:
Fax:
E-mail:
Clasificación: Noticias e Información
Sub-Clasificación: Noticias globales y actualidad



1. Cifras totales y promedios (Nacional e Internacional)

MES - AÑO	NAVEGADORES UNICOS	VISITAS	PAGINAS
Marzo - 2023	7.713	10.526	17.918
PROMEDIO DIARIO	297	340	578
PROMEDIO LUNES-VIERNES	341	389	663
PROMEDIO SABADO-DOMINGO	169	197	334
PAGINAS / VISITAS	1,70		
DURACION MEDIA VISITAS	0:02:07		
DURACION MEDIA PAGINAS	0:03:01		

2. Secciones (Nacional e Internacional)

	PAGINAS	%
HOME	2.757	15.39 %
RESTO	15.161	84.61 %

3. Por día del mes (Nacional e Internacional)

Día	N. únicos	Visitas	Páginas	Día	N. únicos	Visitas	Páginas	Día	N. únicos	Visitas	Páginas
1	97	126	274	11	163	205	435	21	232	265	522
2	144	176	388	12	158	169	252	22	130	158	376
3	295	349	565	13	139	163	300	23	71	94	309
4	175	209	381	14	137	166	337	24	53	78	122
5	193	241	408	15	64	92	227	25	36	41	141
6	2.229	2.471	3.465	16	151	187	479	26	30	45	70
7	1.974	2.124	2.736	17	96	113	328	27	153	187	455
8	610	662	1.014	18	299	340	573	28	122	168	416
9	308	364	668	19	296	326	415	29	288	328	628
10	141	174	407	20	132	166	492	30	154	181	376
								31	122	158	359

4. Gráficas (Nacional e Internacional)

4.1 Por día de la semana (promedio)

N. únicos / Visitas (x 100)

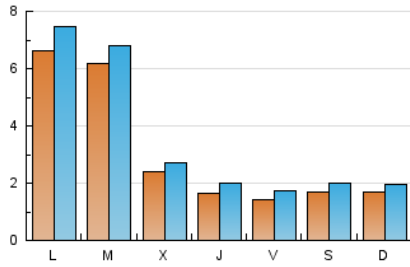

Páginas (x 100)

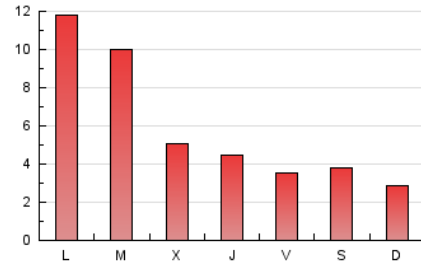

4.2 Por franja horaria (promedio)

Visitas_ (x 1000)



Páginas (x 1000)

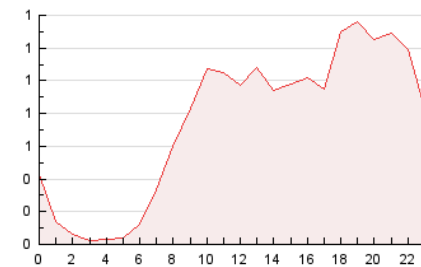

4.3 Por meses

N. únicos / Visitas (x 1000)

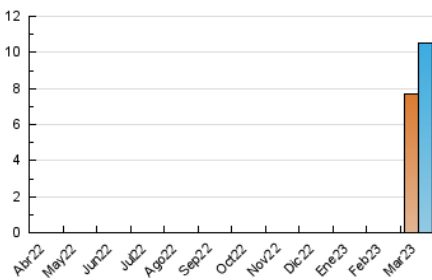

Páginas (x 1000)

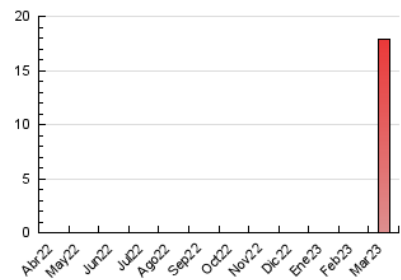



INFORMACION Y CONTROL DE PUBLICACIONES, S.A.

Velázquez, 46, 1ª Drcha - Tel. 91 435 00 32 Fax 91 435 96 05 - 28001 - MADRID
Av. Diagonal 497, 5a planta - Tel 93 439 24 18 Fax 93 419 25 34 - 08029 - BARCELONA

Anexo - Tráfico Nacional

Título: ELREGIONALDELAMANCHA.ES
URL Primaria: https://elregionaldelamancha.es
Editor: Real News, S.L.
Domicilio: Calle Pintor Mendoza, 29
Ciudad: 13300 VALDEPEÑAS
Teléfono:
Fax:
E-mail:
Clasificación: Noticias e Información
Sub-Clasificación: Noticias globales y actualidad



1. Cifras totales y promedios (Nacional)

MES - AÑO	NAVEGADORES UNICOS	VISITAS	PAGINAS
Marzo - 2023	7.701	10.511	17.903
PROMEDIO DIARIO	296	339	578
PROMEDIO LUNES-VIERNES	340	389	662
PROMEDIO SABADO-DOMINGO	169	197	334
PAGINAS / VISITAS	1,70		
DURACION MEDIA VISITAS	0:02:07		
DURACION MEDIA PAGINAS	0:03:01		

2. Secciones (Nacional)

	PAGINAS	%
HOME	2.757	15.40 %
RESTO	15.146	84.60 %

3. Por día del mes (Nacional)

Día	N. únicos	Visitas	Páginas	Día	N. únicos	Visitas	Páginas	Día	N. únicos	Visitas	Páginas
1	97	126	274	11	163	205	435	21	231	264	521
2	143	175	387	12	158	169	252	22	130	158	376
3	292	346	562	13	139	163	300	23	71	94	309
4	174	208	380	14	136	165	336	24	53	78	122
5	193	241	408	15	64	92	227	25	36	41	141
6	2.226	2.468	3.462	16	151	187	479	26	30	45	70
7	1.972	2.122	2.734	17	96	113	328	27	153	187	455
8	609	661	1.013	18	299	340	573	28	121	167	415
9	308	364	668	19	296	326	415	29	288	328	628
10	140	173	406	20	132	166	492	30	154	181	376
								31	122	158	359

4. Gráficas (Nacional)

4.1 Por día de la semana (promedio)

N. únicos / Visitas (x 100)

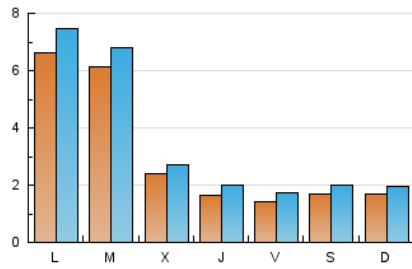

Páginas (x 100)

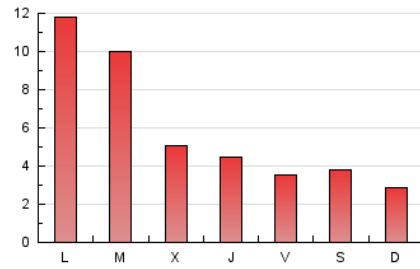

4.2 Por franja horaria (promedio)

Visitas_ (x 1000)



Páginas (x 1000)

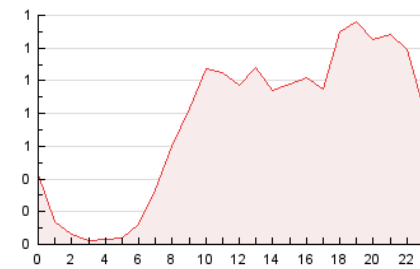

4.3 Por meses

N. únicos / Visitas (x 1000)

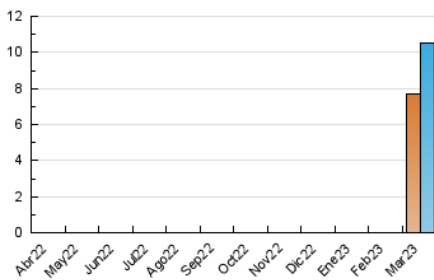

Páginas (x 1000)

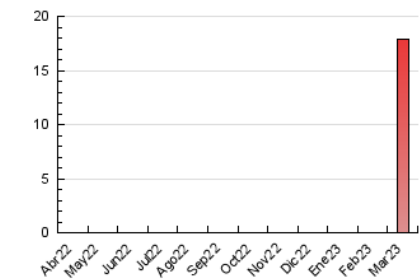

5. Observaciones

Este Medio Electrónico de Comunicación ha sido medido por la herramienta Google Analytics de Google (Universal Analytics)

6. Definiciones básicas (Para más información ver Normas Técnicas para el Control de los Medios Electrónicos de Comunicación)

Página Vista:

Conjunto de ficheros enviado a un usuario como resultado de una petición del mismo recibida por el servidor. Cuando la página está formada por varios marcos (frames), el conjunto de los mismos tendrá, a efectos de cómputo, la consideración de una página unitaria.

Visita:

Una secuencia ininterrumpida de páginas servidas a un usuario válido. Si dicho usuario no realiza peticiones de páginas en un periodo de tiempo (30 min) la siguiente petición constituirá el inicio de una nueva visita.

Navegador Único:

Total de combinaciones únicas de una dirección IP y un identificador adicional. Los medios pueden utilizar cookies o el Identificador de Alta de registro.

Duración Página Vista:

Tiempo acumulado en segundos de todas las páginas vistas (en visitas de dos o más páginas vistas), dividido por el número total de páginas vistas.

Duración Visita:

Tiempo en segundos de todas las visitas de dos o más páginas vistas, dividido por el número total de visitas de dos o más páginas vistas.

Tráfico nacional:

Audiencia/difusión correspondiente a España medida en base a los datos de las direcciones IP registradas por el sistema de medición.

7. Opinión

De OJDinteractiva, la división de INFORMACIÓN Y CONTROL DE PUBLICACIONES S.A.:

Hemos examinado la información facilitada por el editor del medio electrónico para el periodo que comprende la presente certificación.

Nuestro examen se ha realizado de acuerdo con las normas y procedimientos establecidos en las Normas Técnicas para el Control de los Medios Electrónicos de Comunicación.

En nuestra opinión, la presente acta presenta razonablemente la difusión/audiencia registrada por este medio electrónico.

ADVERTENCIA:

El trabajo de OJDinteractiva, la división de INFORMACIÓN Y CONTROL DE PUBLICACIONES S.A (INTROL) se limita a la realización de pruebas para la revisión de los datos de recuento suministrados por el editor con la finalidad de expresar una opinión sobre la razonabilidad de dichos datos de acuerdo con las Normas Técnicas para el control de los MEC.

Por tanto, INTROL no acepta responsabilidad alguna por las inexactitudes o errores que puedan existir en los datos de recuento. Tampoco acepta ninguna responsabilidad por la falsedad en los datos de recuento recibidos del editor, ni por otros datos de medición que no están incluidos en el análisis.

Abril - 2023

OJDinteractiva