



INFORMACION Y CONTROL DE PUBLICACIONES, S.A.

Velázquez, 46, 1º Drcha - Tel. 91 435 00 32 Fax 91 435 96 05 - 28001 - MADRID
Av. Diagonal 497, 5a planta - Tel 93 439 24 18 Fax 93 419 25 34 - 08029 - BARCELONA

Título: PROXIMIATV.COM
URL Primaria: https://proximiatv.com/
Editor: Proyecto Polaris Comunicación, S.L.
Domicilio: Marques del Turia 49 1º-1º
Ciudad: 46005 VALENCIA
Teléfono:
Fax:
E-mail:
Clasificación: Entretenimiento
Sub-Clasificación: Broadcast



1. Cifras totales y promedios (Nacional e Internacional)

MES - AÑO	NAVEGADORES UNICOS	VISITAS	PAGINAS
Diciembre - 2025	2.564	4.822	16.307
PROMEDIO DIARIO	121	157	526
PROMEDIO LUNES-VIERNES	135	177	597
PROMEDIO SABADO-DOMINGO	80	101	323
PAGINAS / VISITAS	3,34		
DURACION MEDIA VISITAS	0:03:52		
TIEMPO INTERACCIÓN MEDIO	0:03:48		

2. Secciones (Nacional e Internacional)

	PAGINAS	%
HOME	1.854	11.37 %
RESTO	14.453	88.63 %

3. Por día del mes (Nacional e Internacional)

Día	N. únicos	Visitas	Páginas	Día	N. únicos	Visitas	Páginas	Día	N. únicos	Visitas	Páginas
1	165	183	586	11	368	489	1.631	21	61	89	254
2	309	421	1.358	12	168	236	819	22	68	83	264
3	205	265	792	13	128	150	474	23	96	123	424
4	131	167	604	14	84	98	317	24	64	83	236
5	118	169	539	15	112	142	546	25	87	107	382
6	65	84	275	16	91	118	410	26	68	80	265
7	42	48	138	17	224	304	928	27	118	148	538
8	59	76	240	18	174	221	695	28	77	89	312
9	67	97	364	19	144	203	613	29	82	102	383
10	222	311	1.313	20	67	98	276	30	47	54	196
								31	30	41	135

4. Gráficas (Nacional e Internacional)

4.1 Por día de la semana (promedio)

N. únicos / Visitas (x 100)

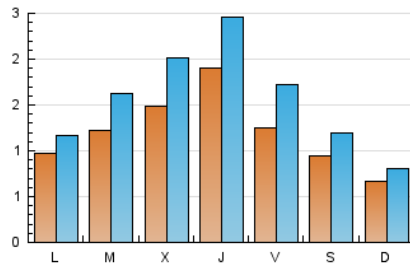

Páginas (x 100)

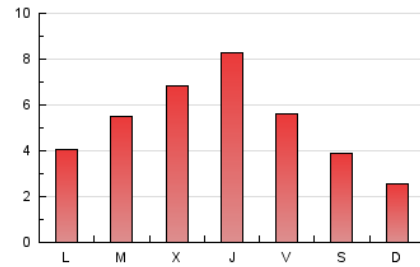

4.2 Por franja horaria (promedio)

Visitas_ (x 1000)



Páginas (x 1000)

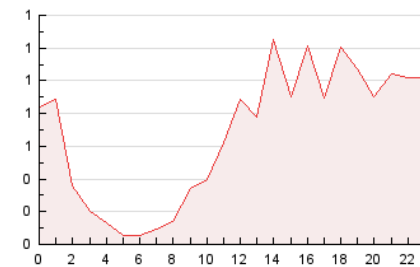

4.3 Por meses

N. únicos / Visitas (x 1000)

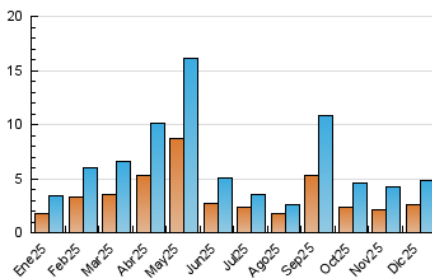

Páginas (x 1000)

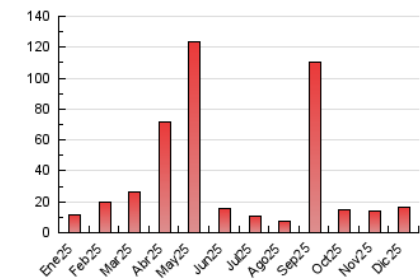



INFORMACION Y CONTROL DE PUBLICACIONES, S.A.

Velázquez, 46, 1ª Drcha - Tel. 91 435 00 32 Fax 91 435 96 05 - 28001 - MADRID
Av. Diagonal 497, 5a planta - Tel 93 439 24 18 Fax 93 419 25 34 - 08029 - BARCELONA

Anexo - Tráfico Nacional

Título: PROXIMIATV.COM
URL Primaria: https://proximiatv.com/
Editor: Proyecto Polaris Comunicación, S.L.
Domicilio: Marques del Turia 49 1º-1º
Ciudad: 46005 VALENCIA
Teléfono:
Fax:
E-mail:
Clasificación: Entretenimiento
Sub-Clasificación: Broadcast



1. Cifras totales y promedios (Nacional)

MES - AÑO	NAVEGADORES UNICOS	VISITAS	PAGINAS
Diciembre - 2025	2.289	4.492	15.517
PROMEDIO DIARIO	111	147	501
PROMEDIO LUNES-VIERNES	124	166	569
PROMEDIO SABADO-DOMINGO	73	93	304
PAGINAS / VISITAS	3,41		
DURACION MEDIA VISITAS	0:04:05		
TIEMPO INTERACCIÓN MEDIO	0:04:13		

2. Secciones (Nacional)

	PAGINAS	%
HOME	1.824	11.75 %
RESTO	13.693	88.25 %

3. Por día del mes (Nacional)

Día	N. únicos	Visitas	Páginas	Día	N. únicos	Visitas	Páginas	Día	N. únicos	Visitas	Páginas
1	157	174	564	11	350	469	1.583	21	46	74	219
2	305	414	1.338	12	160	225	789	22	49	64	221
3	188	247	744	13	118	140	454	23	91	118	414
4	127	163	595	14	83	95	303	24	55	73	213
5	106	154	501	15	99	129	520	25	84	104	376
6	57	76	246	16	73	99	354	26	56	68	241
7	36	42	124	17	193	271	857	27	113	141	520
8	51	68	222	18	162	209	666	28	73	85	302
9	65	95	356	19	125	183	572	29	71	91	361
10	215	303	1.286	20	60	90	263	30	44	51	185
								31	26	37	128

4. Gráficas (Nacional)

4.1 Por día de la semana (promedio)

N. únicos / Visitas (x 100)

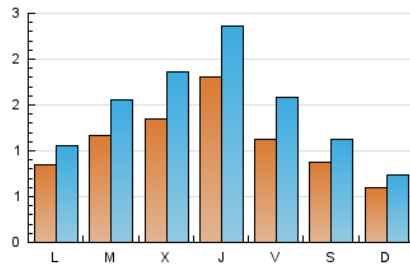

Páginas (x 100)

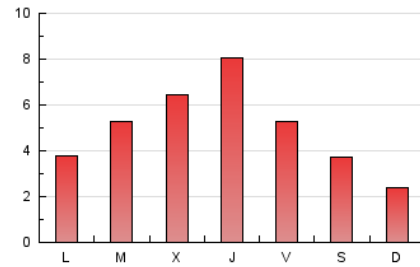

4.2 Por franja horaria (promedio)

Visitas_ (x 1000)



Páginas (x 1000)

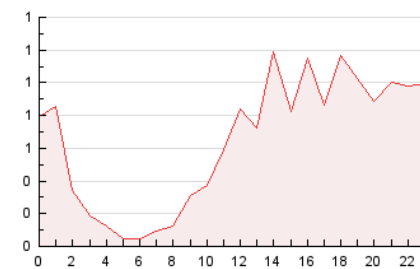

4.3 Por meses

N. únicos / Visitas (x 1000)

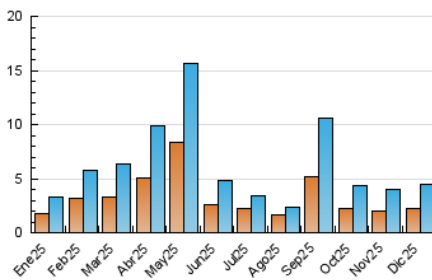

Páginas (x 1000)

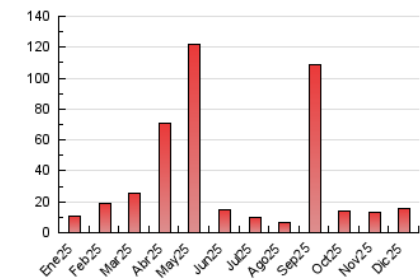

5. Observaciones

Este Medio Electrónico de Comunicación ha sido medido por la herramienta Google Analytics de Google (GA4).

6. Definiciones básicas (Para más información ver Normas Técnicas para el Control de los Medios Electrónicos de Comunicación)

Página Vista:

Conjunto de ficheros enviado a un usuario como resultado de una petición del mismo recibida por el servidor. Cuando la página está formada por varios marcos (frames), el conjunto de los mismos tendrá, a efectos de cómputo, la consideración de una página unitaria.

Visita:

Una secuencia ininterrumpida de páginas servidas a un usuario válido. Si dicho usuario no realiza peticiones de páginas en un periodo de tiempo (30 min) la siguiente petición constituirá el inicio de una nueva visita.

Navegador Único:

Total de combinaciones únicas de una dirección IP y un identificador adicional. Los medios pueden utilizar cookies o el Identificador de Alta de registro.

Duración Página Vista:

Tiempo acumulado en segundos de todas las páginas vistas (en visitas de dos o más páginas vistas), dividido por el número total de páginas vistas.

Duración Visita:

Tiempo en segundos de todas las visitas de dos o más páginas vistas, dividido por el número total de visitas de dos o más páginas vistas.

Tráfico nacional:

Audiencia/difusión correspondiente a España medida en base a los datos de las direcciones IP registradas por el sistema de medición.

7. Opinión

De OJDinteractiva, la división de INFORMACIÓN Y CONTROL DE PUBLICACIONES S.A.:

Hemos examinado la información facilitada por el editor del medio electrónico para el periodo que comprende la presente certificación.

Nuestro examen se ha realizado de acuerdo con las normas y procedimientos establecidos en las Normas Técnicas para el Control de los Medios Electrónicos de Comunicación.

En nuestra opinión, la presente acta presenta razonablemente la difusión/audiencia registrada por este medio electrónico.

ADVERTENCIA:

El trabajo de OJDinteractiva, la división de INFORMACIÓN Y CONTROL DE PUBLICACIONES S.A (INTROL) se limita a la realización de pruebas para la revisión de los datos de recuento suministrados por el editor con la finalidad de expresar una opinión sobre la razonabilidad de dichos datos de acuerdo con las Normas Técnicas para el control de los MEC.

Por tanto, INTROL no acepta responsabilidad alguna por las inexactitudes o errores que puedan existir en los datos de recuento. Tampoco acepta ninguna responsabilidad por la falsedad en los datos de recuento recibidos del editor, ni por otros datos de medición que no están incluidos en el análisis.

- 2025

OJDinteractiva