



INFORMACION Y CONTROL DE PUBLICACIONES, S.A.

Velázquez, 46, 1º Drcha - Tel. 91 435 00 32 Fax 91 435 96 05 - 28001 - MADRID
Av. Diagonal 497, 5a planta - Tel 93 439 24 18 Fax 93 419 25 34 - 08029 - BARCELONA

Título: PROXIMIATV.COM
URL Primaria: https://proximiatv.com/
Editor: Proyecto Polaris Comunicación, S.L.
Domicilio: Marques del Turia 49 1º-1º
Ciudad: 46005 VALENCIA
Teléfono:
Fax:
E-mail:
Clasificación: Entretenimiento
Sub-Clasificación: Broadcast



1. Cifras totales y promedios (Nacional e Internacional)

MES - AÑO	NAVEGADORES UNICOS	VISITAS	PAGINAS
Mayo - 2026	12.694	23.327	158.958
PROMEDIO DIARIO	588	752	5.128
PROMEDIO LUNES-VIERNES	540	682	5.844
PROMEDIO SABADO-DOMINGO	687	900	3.624
PAGINAS / VISITAS	6,81		
DURACION MEDIA VISITAS	0:08:37		
TIEMPO INTERACCIÓN MEDIO	0:08:27		

2. Secciones (Nacional e Internacional)

	PAGINAS	%
HOME	10.030	6.31 %
RESTO	148.928	93.69 %

3. Por día del mes (Nacional e Internacional)

Día	N. únicos	Visitas	Páginas	Día	N. únicos	Visitas	Páginas	Día	N. únicos	Visitas	Páginas
1	76	108	516	11	628	816	1.787	21	250	306	1.124
2	86	124	571	12	421	546	1.333	22	242	319	1.166
3	66	82	352	13	270	356	917	23	271	323	1.046
4	224	289	943	14	265	333	938	24	162	208	737
5	225	283	963	15	364	443	1.335	25	239	272	1.202
6	224	283	903	16	886	1.038	3.349	26	281	373	1.147
7	403	572	2.182	17	347	411	1.874	27	148	196	508
8	5.830	7.193	100.075	18	298	393	1.325	28	96	148	422
9	3.870	5.249	24.571	19	424	548	1.932	29	138	178	552
10	982	1.322	3.033	20	299	376	1.451	30	103	118	349
								31	98	121	355

4. Gráficas (Nacional e Internacional)

4.1 Por día de la semana (promedio)

N. únicos / Visitas (x 100)

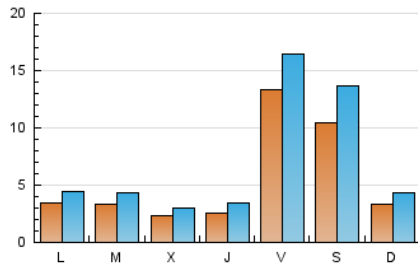

Páginas (x 100)

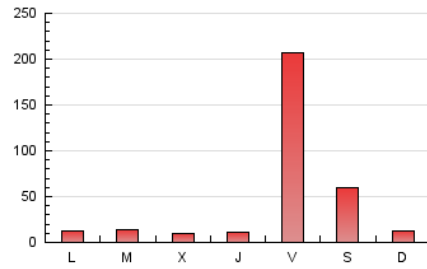

4.2 Por franja horaria (promedio)

Visitas_ (x 1000)

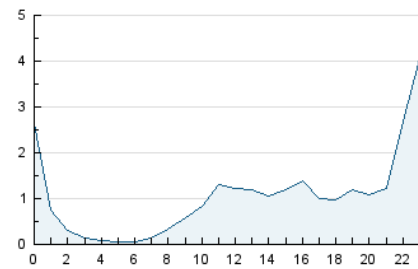

Páginas (x 1000)

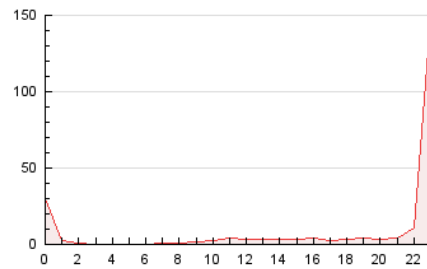

4.3 Por meses

N. únicos / Visitas (x 1000)

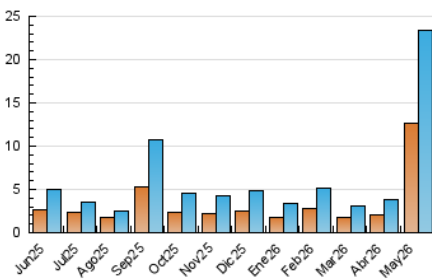

Páginas (x 1000)

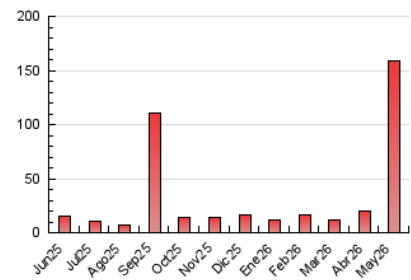



INFORMACION Y CONTROL DE PUBLICACIONES, S.A.

Velázquez, 46, 1º Drcha - Tel. 91 435 00 32 Fax 91 435 96 05 - 28001 - MADRID
Av. Diagonal 497, 5a planta - Tel 93 439 24 18 Fax 93 419 25 34 - 08029 - BARCELONA

Anexo - Tráfico Nacional

Título: PROXIMIATV.COM
URL Primaria: https://proximiatv.com/
Editor: Proyecto Polaris Comunicación, S.L.
Domicilio: Marques del Turia 49 1º-1º
Ciudad: 46005 VALENCIA
Teléfono:
Fax:
E-mail:
Clasificación: Entretenimiento
Sub-Clasificación: Broadcast



1. Cifras totales y promedios (Nacional)

MES - AÑO	NAVEGADORES UNICOS	VISITAS	PAGINAS
Mayo - 2026	12.382	22.886	156.744
PROMEDIO DIARIO	576	738	5.056
PROMEDIO LUNES-VIERNES	528	668	5.767
PROMEDIO SABADO-DOMINGO	676	886	3.564
PAGINAS / VISITAS	6,85		
DURACION MEDIA VISITAS	0:08:41		
TIEMPO INTERACCIÓN MEDIO	0:08:34		

2. Secciones (Nacional)

	PAGINAS	%
HOME	9.966	6.36 %
RESTO	146.778	93.64 %

3. Por día del mes (Nacional)

Día	N. únicos	Visitas	Páginas	Día	N. únicos	Visitas	Páginas	Día	N. únicos	Visitas	Páginas
1	70	102	505	11	619	805	1.765	21	243	299	1.096
2	82	118	560	12	411	536	1.308	22	237	313	1.146
3	62	75	328	13	258	341	879	23	266	317	1.022
4	222	287	940	14	252	320	905	24	158	203	723
5	220	278	954	15	352	431	1.287	25	228	260	1.171
6	218	277	891	16	877	1.028	3.326	26	266	354	1.109
7	398	566	2.167	17	343	407	1.867	27	145	192	496
8	5.742	7.067	98.902	18	286	380	1.291	28	92	144	412
9	3.815	5.184	24.165	19	409	532	1.888	29	138	178	552
10	959	1.295	2.972	20	290	368	1.437	30	99	113	337
								31	94	116	343

4. Gráficas (Nacional)

4.1 Por día de la semana (promedio)

N. únicos / Visitas (x 100)

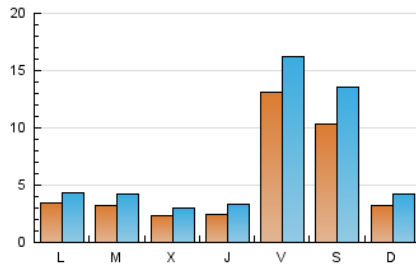

Páginas (x 100)

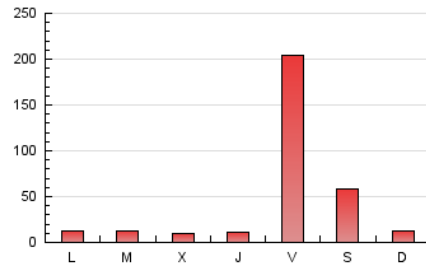

4.2 Por franja horaria (promedio)

Visitas_ (x 1000)

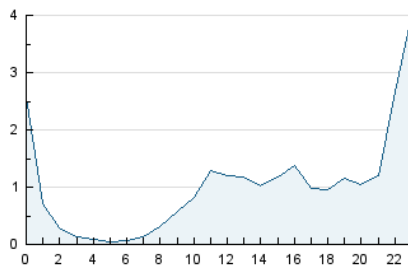

Páginas (x 1000)

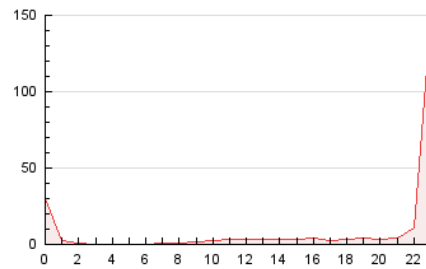

4.3 Por meses

N. únicos / Visitas (x 1000)

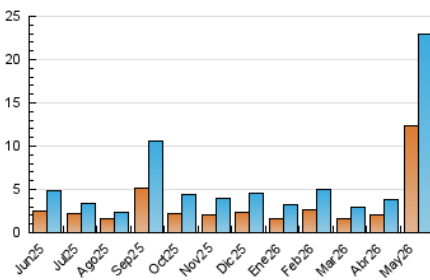

Páginas (x 1000)

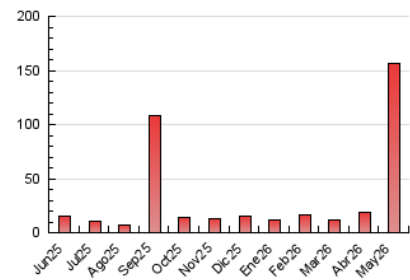

5. Observaciones

Este Medio Electrónico de Comunicación ha sido medido por la herramienta Google Analytics de Google (GA4).

6. Definiciones básicas (Para más información ver Normas Técnicas para el Control de los Medios Electrónicos de Comunicación)

Página Vista:

Conjunto de ficheros enviado a un usuario como resultado de una petición del mismo recibida por el servidor. Cuando la página está formada por varios marcos (frames), el conjunto de los mismos tendrá, a efectos de cómputo, la consideración de una página unitaria.

Visita:

Una secuencia ininterrumpida de páginas servidas a un usuario válido. Si dicho usuario no realiza peticiones de páginas en un periodo de tiempo (30 min) la siguiente petición constituirá el inicio de una nueva visita.

Navegador Único:

Total de combinaciones únicas de una dirección IP y un identificador adicional. Los medios pueden utilizar cookies o el Identificador de Alta de registro.

Duración Página Vista:

Tiempo acumulado en segundos de todas las páginas vistas (en visitas de dos o más páginas vistas), dividido por el número total de páginas vistas.

Duración Visita:

Tiempo en segundos de todas las visitas de dos o más páginas vistas, dividido por el número total de visitas de dos o más páginas vistas.

Tráfico nacional:

Audiencia/difusión correspondiente a España medida en base a los datos de las direcciones IP registradas por el sistema de medición.

7. Opinión

De OJDinteractiva, la división de INFORMACIÓN Y CONTROL DE PUBLICACIONES S.A.:

Hemos examinado la información facilitada por el editor del medio electrónico para el periodo que comprende la presente certificación.

Nuestro examen se ha realizado de acuerdo con las normas y procedimientos establecidos en las Normas Técnicas para el Control de los Medios Electrónicos de Comunicación.

En nuestra opinión, la presente acta presenta razonablemente la difusión/audiencia registrada por este medio electrónico.

ADVERTENCIA:

El trabajo de OJDinteractiva, la división de INFORMACIÓN Y CONTROL DE PUBLICACIONES S.A (INTROL) se limita a la realización de pruebas para la revisión de los datos de recuento suministrados por el editor con la finalidad de expresar una opinión sobre la razonabilidad de dichos datos de acuerdo con las Normas Técnicas para el control de los MEC.

Por tanto, INTROL no acepta responsabilidad alguna por las inexactitudes o errores que puedan existir en los datos de recuento. Tampoco acepta ninguna responsabilidad por la falsedad en los datos de recuento recibidos del editor, ni por otros datos de medición que no están incluidos en el análisis.

Junio - 2026

OJDinteractiva