



INFORMACION Y CONTROL DE PUBLICACIONES, S.A.

Velázquez, 46, 1º Drcha - Tel. 91 435 00 32 Fax 91 435 96 05 - 28001 - MADRID
Av. Diagonal 497, 5a planta - Tel 93 439 24 18 Fax 93 419 25 34 - 08029 - BARCELONA

Título: PIAFMAJORQUE.ES
URL Primaria: https://piafmajorque.es/
Editor: Asociación La Piaf
Domicilio: Avenida Gabriel Alomar, 35, bajos
Ciudad: 07006 PALMA DE MALLORCA
Teléfono:
Fax:
E-mail:
Clasificación: Noticias e Información
Sub-Clasificación: Directorios/Guías locales



1. Cifras totales y promedios (Nacional e Internacional)

MES - AÑO	NAVEGADORES UNICOS	VISITAS	PAGINAS
Diciembre - 2022	13.537	17.491	25.137
PROMEDIO DIARIO	507	564	811
PROMEDIO LUNES-VIERNES	516	575	839
PROMEDIO SABADO-DOMINGO	486	538	742
PAGINAS / VISITAS	1,44		
DURACION MEDIA VISITAS	0:01:32		
DURACION MEDIA PAGINAS	0:03:30		

2. Secciones (Nacional e Internacional)

	PAGINAS	%
HOME	1.456	5.79 %
RESTO	23.681	94.21 %

3. Por día del mes (Nacional e Internacional)

Día	N. únicos	Visitas	Páginas	Día	N. únicos	Visitas	Páginas	Día	N. únicos	Visitas	Páginas
1	395	440	666	11	468	506	771	21	578	653	953
2	340	382	742	12	432	469	682	22	496	556	800
3	371	413	565	13	362	409	620	23	491	534	772
4	515	557	747	14	544	604	873	24	431	476	641
5	494	542	817	15	318	351	547	25	501	557	799
6	388	436	611	16	301	329	478	26	769	859	1.130
7	444	485	727	17	410	463	650	27	739	837	1.106
8	385	437	655	18	423	474	641	28	796	889	1.268
9	602	669	1.051	19	498	551	812	29	696	788	1.163
10	465	498	676	20	510	569	777	30	769	863	1.206
								31	790	895	1.191

4. Gráficas (Nacional e Internacional)

4.1 Por día de la semana (promedio)

N. únicos / Visitas (x 100)

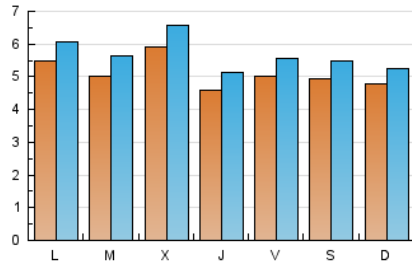

Páginas (x 100)

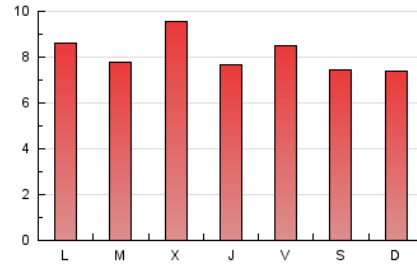

4.2 Por franja horaria (promedio)

Visitas_ (x 1000)

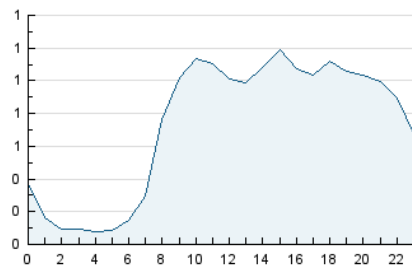

Páginas (x 1000)

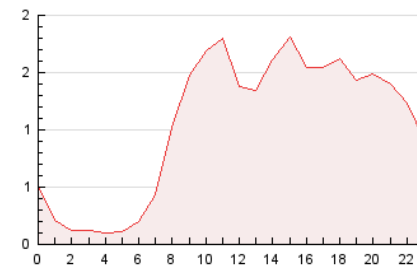

4.3 Por meses

N. únicos / Visitas (x 1000)

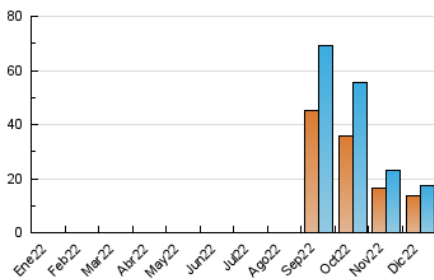

Páginas (x 1000)

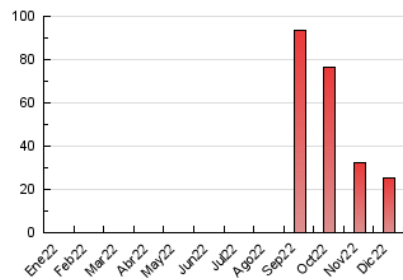



INFORMACION Y CONTROL DE PUBLICACIONES, S.A.

Velázquez, 46, 1º Drcha - Tel. 91 435 00 32 Fax 91 435 96 05 - 28001 - MADRID
 Av. Diagonal 497, 5a planta - Tel 93 439 24 18 Fax 93 419 25 34 - 08029 - BARCELONA

Anexo - Tráfico Nacional

Título: PIAFMAJORQUE.ES
URL Primaria: https://piafmajorque.es/
Editor: Asociación La Piaf
Domicilio: Avenida Gabriel Alomar, 35, bajos
Ciudad: 07006 PALMA DE MALLORCA
Teléfono:
Fax:
E-mail:
Clasificación: Noticias e Información
Sub-Clasificación: Directorios/Guías locales



1. Cifras totales y promedios (Nacional)

MES - AÑO	NAVEGADORES UNICOS	VISITAS	PAGINAS
Diciembre - 2022	1.998	3.111	5.077
PROMEDIO DIARIO	83	100	164
PROMEDIO LUNES-VIERNES	85	104	178
PROMEDIO SABADO-DOMINGO	77	90	130
PAGINAS / VISITAS	1,63		
DURACION MEDIA VISITAS	0:02:07		
DURACION MEDIA PAGINAS	0:03:21		

2. Secciones (Nacional)

	PAGINAS	%
HOME	684	13.47 %
RESTO	4.393	86.53 %

3. Por día del mes (Nacional)

Día	N. únicos	Visitas	Páginas	Día	N. únicos	Visitas	Páginas	Día	N. únicos	Visitas	Páginas
1	72	94	210	11	61	70	102	21	104	128	232
2	50	67	158	12	57	75	131	22	81	97	159
3	44	53	70	13	57	78	164	23	87	98	157
4	78	92	129	14	72	96	186	24	68	82	126
5	100	123	210	15	70	83	160	25	88	101	150
6	61	74	100	16	46	58	104	26	122	138	196
7	81	97	168	17	71	87	138	27	147	171	257
8	57	82	169	18	68	79	141	28	140	168	255
9	95	115	196	19	85	101	167	29	108	132	212
10	91	104	118	20	88	115	151	30	91	108	167
								31	120	145	194

4. Gráficas (Nacional)

4.1 Por día de la semana (promedio)

N. únicos / Visitas (x 100)

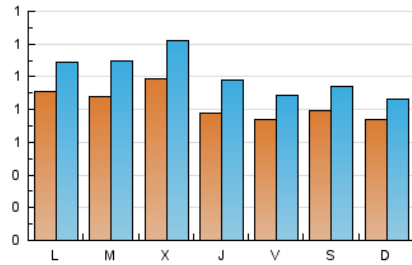

Páginas (x 100)

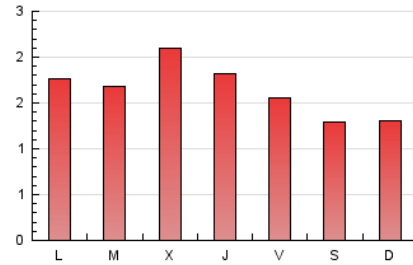

4.2 Por franja horaria (promedio)

Visitas__ (x 1000)

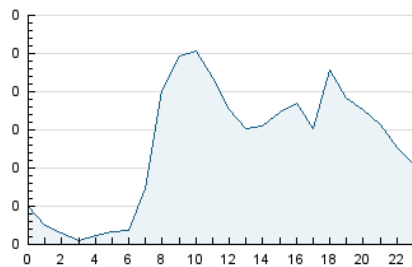

Páginas (x 1000)

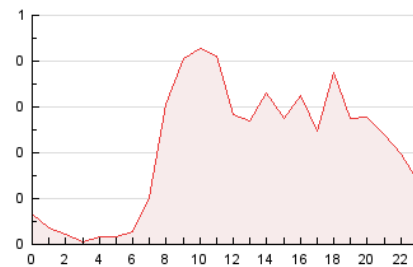

4.3 Por meses

N. únicos / Visitas (x 1000)

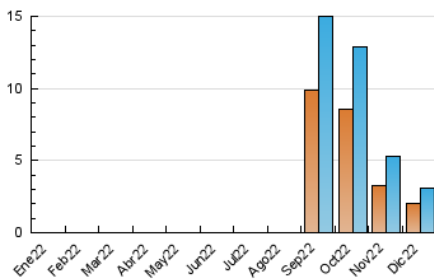

Páginas (x 1000)

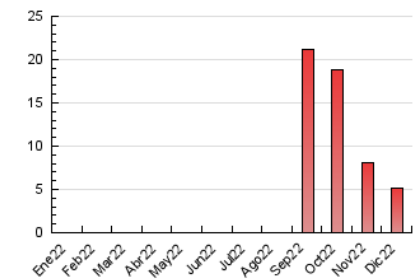

5. Observaciones

Este Medio Electrónico de Comunicación ha sido medido por la herramienta Google Analytics de Google (Universal Analytics)

6. Definiciones básicas (Para más información ver Normas Técnicas para el Control de los Medios Electrónicos de Comunicación)

Página Vista:

Conjunto de ficheros enviado a un usuario como resultado de una petición del mismo recibida por el servidor. Cuando la página está formada por varios marcos (frames), el conjunto de los mismos tendrá, a efectos de cómputo, la consideración de una página unitaria.

Visita:

Una secuencia ininterrumpida de páginas servidas a un usuario válido. Si dicho usuario no realiza peticiones de páginas en un periodo de tiempo (30 min) la siguiente petición constituirá el inicio de una nueva visita.

Navegador Único:

Total de combinaciones únicas de una dirección IP y un identificador adicional. Los medios pueden utilizar cookies o el Identificador de Alta de registro.

Duración Página Vista:

Tiempo acumulado en segundos de todas las páginas vistas (en visitas de dos o más páginas vistas), dividido por el número total de páginas vistas.

Duración Visita:

Tiempo en segundos de todas las visitas de dos o más páginas vistas, dividido por el número total de visitas de dos o más páginas vistas.

Tráfico nacional:

Audiencia/difusión correspondiente a España medida en base a los datos de las direcciones IP registradas por el sistema de medición.

7. Opinión

De OJDinteractiva, la división de INFORMACIÓN Y CONTROL DE PUBLICACIONES S.A.:

Hemos examinado la información facilitada por el editor del medio electrónico para el periodo que comprende la presente certificación.

Nuestro examen se ha realizado de acuerdo con las normas y procedimientos establecidos en las Normas Técnicas para el Control de los Medios Electrónicos de Comunicación.

En nuestra opinión, la presente acta presenta razonablemente la difusión/audiencia registrada por este medio electrónico.

ADVERTENCIA:

El trabajo de OJDinteractiva, la división de INFORMACIÓN Y CONTROL DE PUBLICACIONES S.A (INTROL) se limita a la realización de pruebas para la revisión de los datos de recuento suministrados por el editor con la finalidad de expresar una opinión sobre la razonabilidad de dichos datos de acuerdo con las Normas Técnicas para el control de los MEC. Por tanto, INTROL no acepta responsabilidad alguna por las inexactitudes o errores que puedan existir en los datos de recuento. Tampoco acepta ninguna responsabilidad por la falsedad en los datos de recuento recibidos del editor, ni por otros datos de medición que no están incluidos en el análisis.

- 2022

OJDinteractiva