



INFORMACION Y CONTROL DE PUBLICACIONES, S.A.

Velázquez, 46, 1º Drcha - Tel. 91 435 00 32 Fax 91 435 96 05 - 28001 - MADRID
Av. Diagonal 497, 5a planta - Tel 93 439 24 18 Fax 93 419 25 34 - 08029 - BARCELONA

Título: PIAFMAJORQUE.ES
URL Primaria: https://piafmajorque.es/
Editor: Asociación La Piaf
Domicilio: Avenida Gabriel Alomar, 35, bajos
Ciudad: 07006 PALMA DE MALLORCA
Teléfono:
Fax:
E-mail:
Clasificación: Noticias e Información
Sub-Clasificación: Directorios/Guías locales



1. Cifras totales y promedios (Nacional e Internacional)

MES - AÑO	NAVEGADORES UNICOS	VISITAS	PAGINAS
Octubre - 2022	35.590	55.306	76.344
PROMEDIO DIARIO	1.520	1.784	2.463
PROMEDIO LUNES-VIERNES	1.490	1.758	2.445
PROMEDIO SABADO-DOMINGO	1.583	1.838	2.500
PAGINAS / VISITAS	1,38		
DURACION MEDIA VISITAS	0:01:34		
DURACION MEDIA PAGINAS	0:04:08		

2. Secciones (Nacional e Internacional)

	PAGINAS	%
HOME	2.046	2.68 %
RESTO	74.298	97.32 %

3. Por día del mes (Nacional e Internacional)

Día	N. únicos	Visitas	Páginas	Día	N. únicos	Visitas	Páginas	Día	N. únicos	Visitas	Páginas
1	1.476	1.700	2.272	11	1.429	1.681	2.392	21	1.299	1.506	2.031
2	1.672	1.908	2.742	12	1.405	1.657	2.398	22	1.515	1.749	2.335
3	1.713	1.935	2.654	13	1.233	1.467	2.040	23	1.841	2.158	2.919
4	1.366	1.601	2.302	14	1.351	1.556	2.245	24	1.828	2.182	3.012
5	1.388	1.614	2.288	15	1.303	1.524	2.030	25	1.749	2.139	2.874
6	1.618	1.873	2.761	16	1.480	1.715	2.377	26	1.727	2.130	2.970
7	1.691	1.895	2.605	17	1.424	1.672	2.259	27	1.483	1.831	2.502
8	1.707	1.946	2.551	18	1.340	1.601	2.224	28	1.493	1.787	2.344
9	1.665	1.901	2.679	19	1.368	1.593	2.246	29	1.572	1.877	2.506
10	1.566	1.778	2.540	20	1.267	1.508	1.982	30	1.601	1.905	2.592
								31	1.543	1.917	2.672

4. Gráficas (Nacional e Internacional)

4.1 Por día de la semana (promedio)

N. únicos / Visitas (x 100)

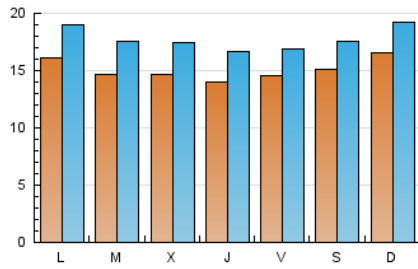

Páginas (x 100)

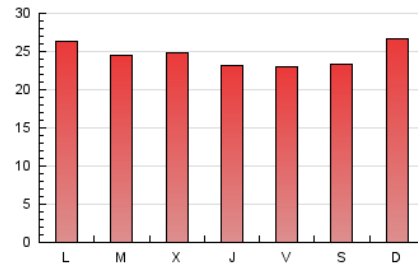

4.2 Por franja horaria (promedio)

Visitas__ (x 1000)

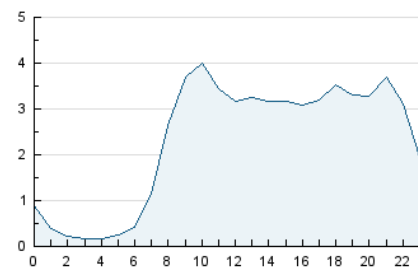

Páginas (x 1000)

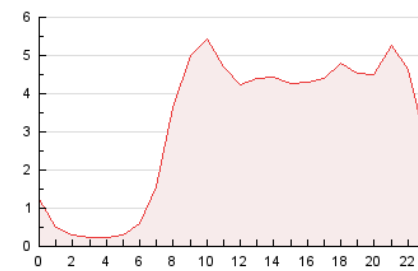

4.3 Por meses

N. únicos / Visitas (x 1000)

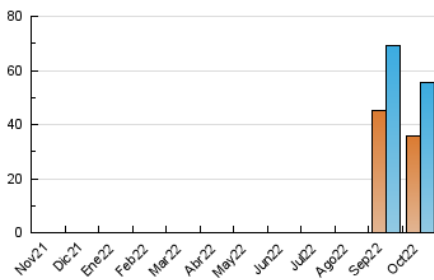

Páginas (x 1000)

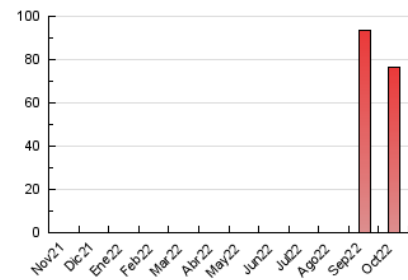



INFORMACION Y CONTROL DE PUBLICACIONES, S.A.

Velázquez, 46, 1º Drcha - Tel. 91 435 00 32 Fax 91 435 96 05 - 28001 - MADRID
Av. Diagonal 497, 5a planta - Tel 93 439 24 18 Fax 93 419 25 34 - 08029 - BARCELONA

Anexo - Tráfico Nacional

Título: PIAFMAJORQUE.ES
URL Primaria: https://piafmajorque.es/
Editor: Asociación La Piaf
Domicilio: Avenida Gabriel Alomar, 35, bajos
Ciudad: 07006 PALMA DE MALLORCA
Teléfono:
Fax:
E-mail:
Clasificación: Noticias e Información
Sub-Clasificación: Directorios/Guías locales



1. Cifras totales y promedios (Nacional)

MES - AÑO	NAVEGADORES UNICOS	VISITAS	PAGINAS
Octubre - 2022	8.556	12.926	18.891
PROMEDIO DIARIO	360	417	609
PROMEDIO LUNES-VIERNES	364	425	636
PROMEDIO SABADO-DOMINGO	353	400	554
PAGINAS / VISITAS	1,46		
DURACION MEDIA VISITAS	0:01:51		
DURACION MEDIA PAGINAS	0:04:01		

2. Secciones (Nacional)

	PAGINAS	%
HOME	836	4.43 %
RESTO	18.055	95.57 %

3. Por día del mes (Nacional)

Día	N. únicos	Visitas	Páginas	Día	N. únicos	Visitas	Páginas	Día	N. únicos	Visitas	Páginas
1	306	348	465	11	364	433	681	21	295	322	471
2	324	364	516	12	345	393	595	22	327	364	471
3	386	439	615	13	254	311	504	23	456	512	697
4	324	376	627	14	307	351	637	24	460	544	807
5	340	401	623	15	268	303	411	25	522	618	895
6	374	438	686	16	276	319	463	26	512	600	847
7	384	436	634	17	302	361	511	27	397	479	733
8	366	408	568	18	296	354	529	28	408	470	666
9	323	359	527	19	326	392	572	29	413	474	639
10	319	363	524	20	277	313	409	30	471	553	779
								31	450	528	789

4. Gráficas (Nacional)

4.1 Por día de la semana (promedio)

N. únicos / Visitas (x 100)

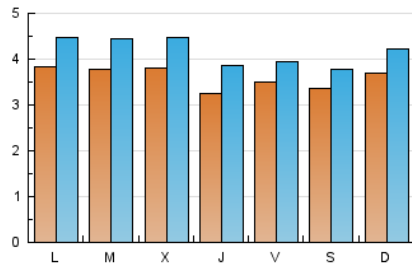

Páginas (x 100)

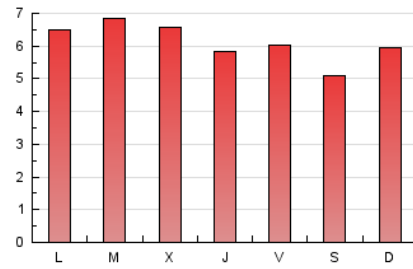

4.2 Por franja horaria (promedio)

Visitas__ (x 1000)

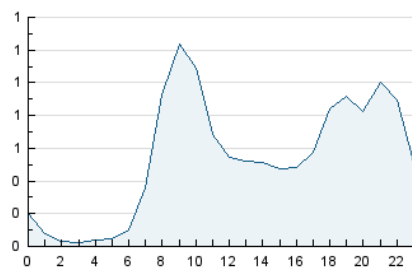

Páginas (x 1000)

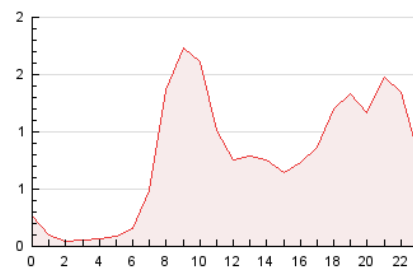

4.3 Por meses

N. únicos / Visitas (x 1000)

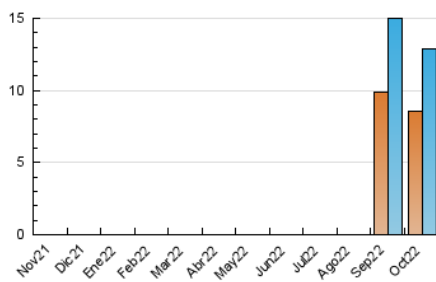

Páginas (x 1000)

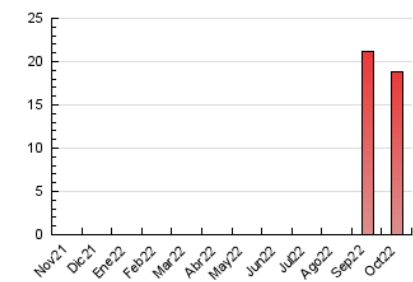

5. Observaciones

Este Medio Electrónico de Comunicación ha sido medido por la herramienta Google Analytics de Google (Universal Analytics)

6. Definiciones básicas (Para más información ver Normas Técnicas para el Control de los Medios Electrónicos de Comunicación)

Página Vista:

Conjunto de ficheros enviado a un usuario como resultado de una petición del mismo recibida por el servidor. Cuando la página está formada por varios marcos (frames), el conjunto de los mismos tendrá, a efectos de cómputo, la consideración de una página unitaria.

Visita:

Una secuencia ininterrumpida de páginas servidas a un usuario válido. Si dicho usuario no realiza peticiones de páginas en un periodo de tiempo (30 min) la siguiente petición constituirá el inicio de una nueva visita.

Navegador Único:

Total de combinaciones únicas de una dirección IP y un identificador adicional. Los medios pueden utilizar cookies o el Identificador de Alta de registro.

Duración Página Vista:

Tiempo acumulado en segundos de todas las páginas vistas (en visitas de dos o más páginas vistas), dividido por el número total de páginas vistas.

Duración Visita:

Tiempo en segundos de todas las visitas de dos o más páginas vistas, dividido por el número total de visitas de dos o más páginas vistas.

Tráfico nacional:

Audiencia/difusión correspondiente a España medida en base a los datos de las direcciones IP registradas por el sistema de medición.

7. Opinión

De OJDinteractiva, la división de INFORMACIÓN Y CONTROL DE PUBLICACIONES S.A.:

Hemos examinado la información facilitada por el editor del medio electrónico para el periodo que comprende la presente certificación.

Nuestro examen se ha realizado de acuerdo con las normas y procedimientos establecidos en las Normas Técnicas para el Control de los Medios Electrónicos de Comunicación.

En nuestra opinión, la presente acta presenta razonablemente la difusión/audiencia registrada por este medio electrónico.

ADVERTENCIA:

El trabajo de OJDinteractiva, la división de INFORMACIÓN Y CONTROL DE PUBLICACIONES S.A (INTROL) se limita a la realización de pruebas para la revisión de los datos de recuento suministrados por el editor con la finalidad de expresar una opinión sobre la razonabilidad de dichos datos de acuerdo con las Normas Técnicas para el control de los MEC. Por tanto, INTROL no acepta responsabilidad alguna por las inexactitudes o errores que puedan existir en los datos de recuento. Tampoco acepta ninguna responsabilidad por la falsedad en los datos de recuento recibidos del editor, ni por otros datos de medición que no están incluidos en el análisis.

Noviembre - 2022

OJDinteractiva