



INFORMACION Y CONTROL DE PUBLICACIONES, S.A.

Velázquez, 46, 1ª Drcha - Tel. 91 435 00 32 Fax 91 435 96 05 - 28001 - MADRID
Av. Diagonal 497, 5a planta - Tel 93 439 24 18 Fax 93 419 25 34 - 08029 - BARCELONA

Título: PIAFMAJORQUE.ES
URL Primaria: https://piafmajorque.es/
Editor: Asociación La Piaf
Domicilio: Avenida Gabriel Alomar, 35, bajos
Ciudad: 07006 PALMA DE MALLORCA
Teléfono:
Fax:
E-mail:
Clasificación: Noticias e Información
Sub-Clasificación: Directorios/Guías locales



1. Cifras totales y promedios (Nacional e Internacional)

MES - AÑO	NAVEGADORES UNICOS	VISITAS	PAGINAS
Marzo - 2023	32.414	43.191	58.883
PROMEDIO DIARIO	1.217	1.393	1.899
PROMEDIO LUNES-VIERNES	1.191	1.365	1.867
PROMEDIO SABADO-DOMINGO	1.294	1.475	1.993
PAGINAS / VISITAS	1,36		
DURACION MEDIA VISITAS	0:01:04		
DURACION MEDIA PAGINAS	0:00:00		

2. Secciones (Nacional e Internacional)

	PAGINAS	%
HOME	2.112	3.59 %
RESTO	56.771	96.41 %

3. Por día del mes (Nacional e Internacional)

Día	N. únicos	Visitas	Páginas	Día	N. únicos	Visitas	Páginas	Día	N. únicos	Visitas	Páginas
1	1.316	1.499	1.929	11	1.187	1.366	1.823	21	1.023	1.165	1.636
2	1.079	1.250	1.775	12	1.516	1.735	2.321	22	1.055	1.208	1.620
3	1.077	1.225	1.623	13	1.321	1.487	2.050	23	990	1.146	1.605
4	1.150	1.297	1.740	14	1.186	1.371	1.895	24	971	1.110	1.492
5	1.409	1.596	2.200	15	1.216	1.371	1.846	25	1.076	1.199	1.607
6	1.382	1.568	2.226	16	1.038	1.194	1.482	26	1.517	1.746	2.411
7	1.256	1.454	2.101	17	975	1.122	1.532	27	1.319	1.494	2.079
8	1.142	1.309	1.778	18	1.080	1.252	1.690	28	1.423	1.622	2.224
9	1.042	1.208	1.754	19	1.414	1.607	2.153	29	1.464	1.667	2.257
10	1.106	1.274	1.713	20	1.225	1.403	1.915	30	1.355	1.592	2.088
								31	1.428	1.654	2.318

4. Gráficas (Nacional e Internacional)

4.1 Por día de la semana (promedio)

N. únicos / Visitas (x 100)

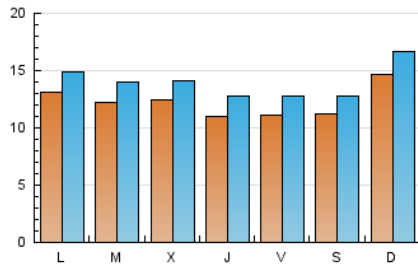

Páginas (x 100)

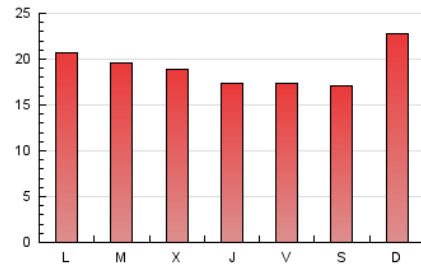

4.2 Por franja horaria (promedio)

Visitas_ (x 1000)

Páginas (x 1000)

4.3 Por meses

N. únicos / Visitas (x 1000)

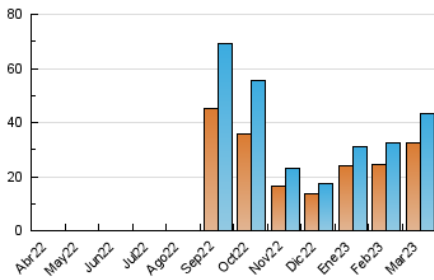

Páginas (x 1000)

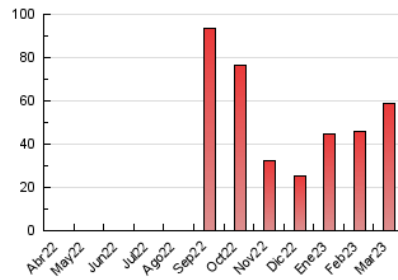



INFORMACION Y CONTROL DE PUBLICACIONES, S.A.

Velázquez, 46, 1ª Drcha - Tel. 91 435 00 32 Fax 91 435 96 05 - 28001 - MADRID
Av. Diagonal 497, 5a planta - Tel 93 439 24 18 Fax 93 419 25 34 - 08029 - BARCELONA

Anexo - Tráfico Nacional

Título: PIAFMAJORQUE.ES
URL Primaria: https://piafmajorque.es/
Editor: Asociación La Piaf
Domicilio: Avenida Gabriel Alomar, 35, bajos
Ciudad: 07006 PALMA DE MALLORCA
Teléfono:
Fax:
E-mail:
Clasificación: Noticias e Información
Sub-Clasificación: Directorios/Guías locales



1. Cifras totales y promedios (Nacional)

MES - AÑO	NAVEGADORES UNICOS	VISITAS	PAGINAS
Marzo - 2023	2.925	4.790	7.494
PROMEDIO DIARIO	124	155	242
PROMEDIO LUNES-VIERNES	129	163	259
PROMEDIO SABADO-DOMINGO	110	129	192
PAGINAS / VISITAS	1,56		
DURACION MEDIA VISITAS	0:01:01		
DURACION MEDIA PAGINAS	0:00:00		

2. Secciones (Nacional)

	PAGINAS	%
HOME	920	12.28 %
RESTO	6.574	87.72 %

3. Por día del mes (Nacional)

Día	N. únicos	Visitas	Páginas	Día	N. únicos	Visitas	Páginas	Día	N. únicos	Visitas	Páginas
1	143	190	266	11	117	133	168	21	114	145	324
2	126	167	405	12	92	101	159	22	103	136	185
3	116	150	248	13	133	159	206	23	99	128	211
4	96	121	220	14	104	131	244	24	100	124	176
5	126	142	265	15	147	178	269	25	139	171	243
6	163	221	325	16	102	134	197	26	118	134	175
7	120	150	228	17	109	141	196	27	136	171	257
8	105	125	178	18	98	125	166	28	191	238	355
9	104	133	234	19	92	105	138	29	168	202	378
10	119	140	206	20	135	171	303	30	164	216	269
								31	166	208	300

4. Gráficas (Nacional)

4.1 Por día de la semana (promedio)

N. únicos / Visitas (x 100)

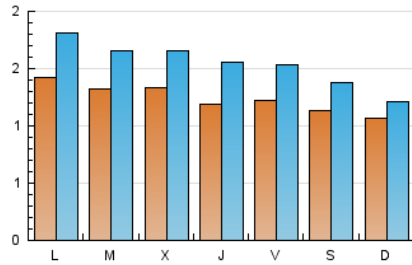

Páginas (x 100)

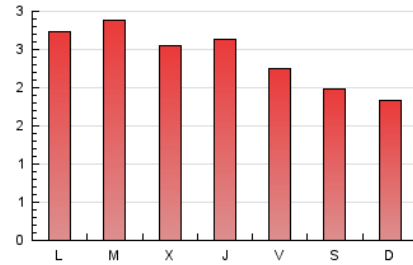

4.2 Por franja horaria (promedio)

Visitas_ (x 1000)

Páginas (x 1000)

4.3 Por meses

N. únicos / Visitas (x 1000)

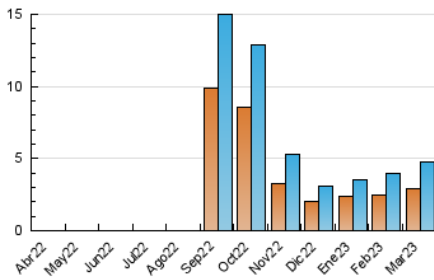

Páginas (x 1000)

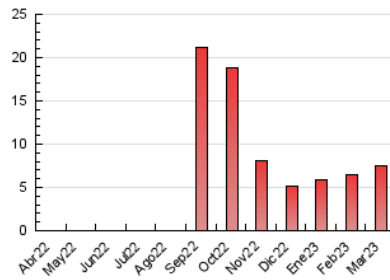

5. Observaciones

Este Medio Electrónico de Comunicación ha sido medido por la herramienta Google Analytics de Google (GA4)

6. Definiciones básicas (Para más información ver Normas Técnicas para el Control de los Medios Electrónicos de Comunicación)

Página Vista:

Conjunto de ficheros enviado a un usuario como resultado de una petición del mismo recibida por el servidor. Cuando la página está formada por varios marcos (frames), el conjunto de los mismos tendrá, a efectos de cómputo, la consideración de una página unitaria.

Visita:

Una secuencia ininterrumpida de páginas servidas a un usuario válido. Si dicho usuario no realiza peticiones de páginas en un periodo de tiempo (30 min) la siguiente petición constituirá el inicio de una nueva visita.

Navegador Único:

Total de combinaciones únicas de una dirección IP y un identificador adicional. Los medios pueden utilizar cookies o el Identificador de Alta de registro.

Duración Página Vista:

Tiempo acumulado en segundos de todas las páginas vistas (en visitas de dos o más páginas vistas), dividido por el número total de páginas vistas.

Duración Visita:

Tiempo en segundos de todas las visitas de dos o más páginas vistas, dividido por el número total de visitas de dos o más páginas vistas.

Tráfico nacional:

Audiencia/difusión correspondiente a España medida en base a los datos de las direcciones IP registradas por el sistema de medición.

7. Opinión

De OJDinteractiva, la división de INFORMACIÓN Y CONTROL DE PUBLICACIONES S.A.:

Hemos examinado la información facilitada por el editor del medio electrónico para el periodo que comprende la presente certificación.

Nuestro examen se ha realizado de acuerdo con las normas y procedimientos establecidos en las Normas Técnicas para el Control de los Medios Electrónicos de Comunicación.

En nuestra opinión, la presente acta presenta razonablemente la difusión/audiencia registrada por este medio electrónico.

ADVERTENCIA:

El trabajo de OJDinteractiva, la división de INFORMACIÓN Y CONTROL DE PUBLICACIONES S.A (INTROL) se limita a la realización de pruebas para la revisión de los datos de recuento suministrados por el editor con la finalidad de expresar una opinión sobre la razonabilidad de dichos datos de acuerdo con las Normas Técnicas para el control de los MEC.

Por tanto, INTROL no acepta responsabilidad alguna por las inexactitudes o errores que puedan existir en los datos de recuento. Tampoco acepta ninguna responsabilidad por la falsedad en los datos de recuento recibidos del editor, ni por otros datos de medición que no están incluidos en el análisis.

Abril - 2023

OJDinteractiva