



INFORMACION Y CONTROL DE PUBLICACIONES, S.A.

Velázquez, 46, 1ª Drcha - Tel. 91 435 00 32 Fax 91 435 96 05 - 28001 - MADRID
Av. Diagonal 497, 5a planta - Tel 93 439 24 18 Fax 93 419 25 34 - 08029 - BARCELONA

Título: PIAFMAJORQUE.ES
URL Primaria: https://piafmajorque.es/
Editor: Asociación La Piaf
Domicilio: Avenida Gabriel Alomar, 35, bajos
Ciudad: 07006 PALMA DE MALLORCA
Teléfono:
Fax:
E-mail:
Clasificación: Noticias e Información
Sub-Clasificación: Directorios/Guías locales



1. Cifras totales y promedios (Nacional e Internacional)

MES - AÑO	NAVEGADORES UNICOS	VISITAS	PAGINAS
Febrero - 2023	24.547	32.589	46.009
PROMEDIO DIARIO	1.022	1.164	1.643
PROMEDIO LUNES-VIERNES	991	1.132	1.620
PROMEDIO SABADO-DOMINGO	1.099	1.245	1.702
PAGINAS / VISITAS	1,41		
DURACION MEDIA VISITAS	0:01:04		
DURACION MEDIA PAGINAS	0:00:00		

2. Secciones (Nacional e Internacional)

	PAGINAS	%
HOME	2.051	4.46 %
RESTO	43.958	95.54 %

3. Por día del mes (Nacional e Internacional)

Día	N. únicos	Visitas	Páginas	Día	N. únicos	Visitas	Páginas	Día	N. únicos	Visitas	Páginas
1	829	950	1.364	11	870	983	1.379	21	1.052	1.211	1.572
2	754	851	1.180	12	1.106	1.275	1.729	22	1.075	1.212	1.675
3	771	870	1.280	13	982	1.133	1.604	23	1.007	1.175	1.602
4	895	986	1.294	14	1.177	1.340	1.981	24	994	1.123	1.543
5	1.241	1.388	1.828	15	1.065	1.230	1.919	25	1.060	1.190	1.612
6	1.049	1.174	1.615	16	959	1.138	1.745	26	1.282	1.499	2.092
7	902	1.025	1.481	17	897	1.019	1.518	27	1.293	1.461	2.023
8	856	979	1.490	18	1.023	1.149	1.578	28	1.358	1.548	2.247
9	915	1.038	1.525	19	1.311	1.486	2.105				
10	811	926	1.290	20	1.083	1.230	1.738				

4. Gráficas (Nacional e Internacional)

4.1 Por día de la semana (promedio)

N. únicos / Visitas (x 100)

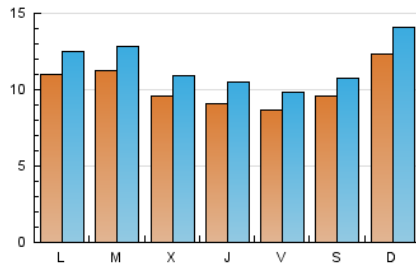

Páginas (x 100)

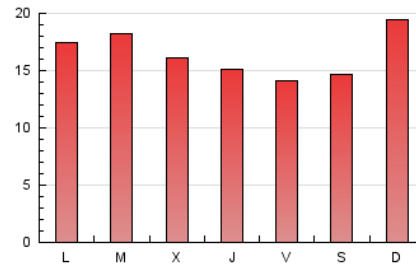

4.2 Por franja horaria (promedio)

Visitas_ (x 1000)

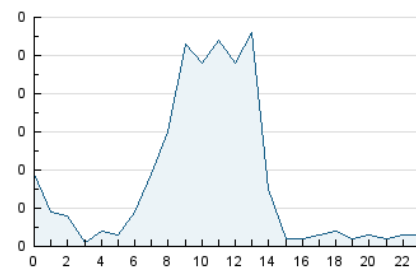

Páginas (x 1000)

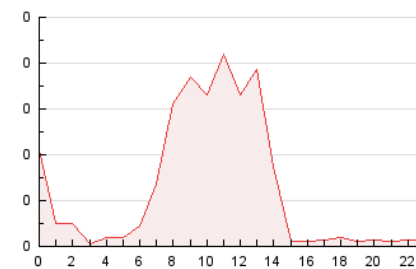

4.3 Por meses

N. únicos / Visitas (x 1000)

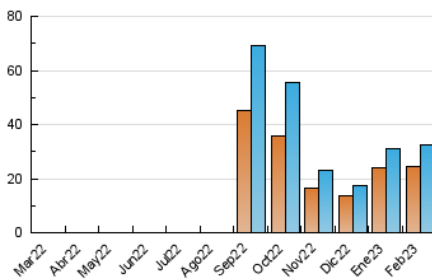

Páginas (x 1000)

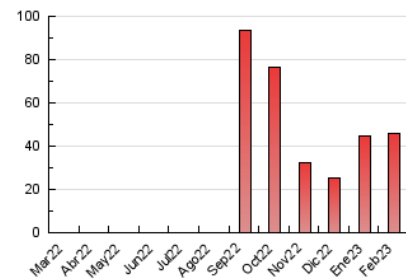



INFORMACION Y CONTROL DE PUBLICACIONES, S.A.

Velázquez, 46, 1ª Drcha - Tel. 91 435 00 32 Fax 91 435 96 05 - 28001 - MADRID
 Av. Diagonal 497, 5a planta - Tel 93 439 24 18 Fax 93 419 25 34 - 08029 - BARCELONA

Anexo - Tráfico Nacional

Título: PIAFMAJORQUE.ES
URL Primaria: https://piafmajorque.es/
Editor: Asociación La Piaf
Domicilio: Avenida Gabriel Alomar, 35, bajos
Ciudad: 07006 PALMA DE MALLORCA
Teléfono:
Fax:
E-mail:
Clasificación: Noticias e Información
Sub-Clasificación: Directorios/Guías locales



1. Cifras totales y promedios (Nacional)

MES - AÑO	NAVEGADORES UNICOS	VISITAS	PAGINAS
Febrero - 2023	2.495	3.996	6.500
PROMEDIO DIARIO	116	143	232
PROMEDIO LUNES-VIERNES	121	152	253
PROMEDIO SABADO-DOMINGO	103	119	180
PAGINAS / VISITAS	1,63		
DURACION MEDIA VISITAS	0:01:05		
DURACION MEDIA PAGINAS	0:00:00		

2. Secciones (Nacional)

	PAGINAS	%
HOME	859	13.22 %
RESTO	5.641	86.78 %

3. Por día del mes (Nacional)

Día	N. únicos	Visitas	Páginas	Día	N. únicos	Visitas	Páginas	Día	N. únicos	Visitas	Páginas
1	100	134	260	11	74	86	129	21	128	159	234
2	71	93	138	12	90	100	133	22	128	152	221
3	90	109	197	13	107	143	216	23	119	157	241
4	92	106	188	14	158	198	310	24	135	158	246
5	88	98	131	15	158	190	335	25	116	134	198
6	117	147	248	16	127	162	328	26	126	157	220
7	91	122	198	17	100	125	198	27	198	236	401
8	89	119	235	18	117	127	172	28	194	244	359
9	104	136	250	19	122	146	265				
10	84	112	204	20	116	146	245				

4. Gráficas (Nacional)

4.1 Por día de la semana (promedio)

N. únicos / Visitas (x 100)

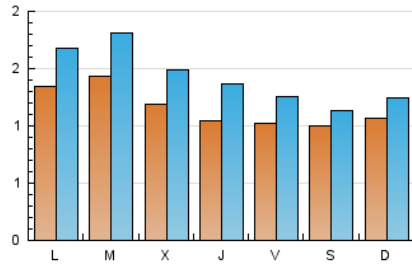

Páginas (x 100)

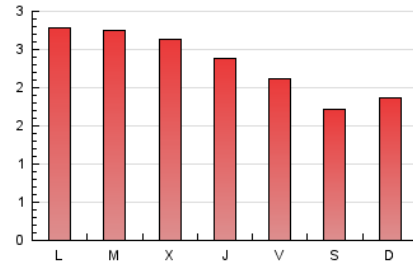

4.2 Por franja horaria (promedio)

Visitas_ (x 1000)

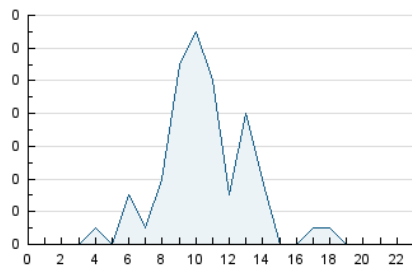

Páginas (x 1000)

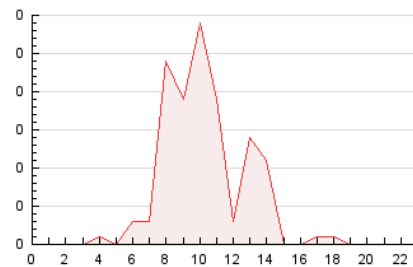

4.3 Por meses

N. únicos / Visitas (x 1000)

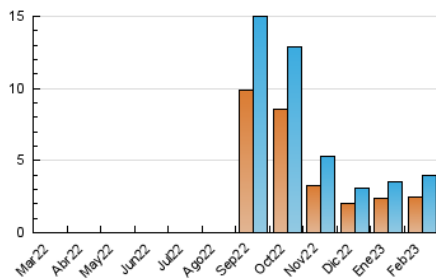

Páginas (x 1000)

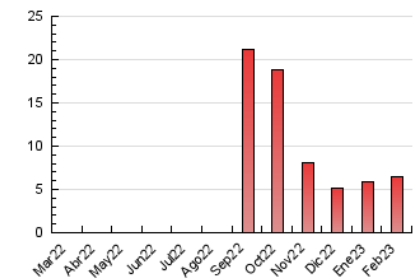

5. Observaciones

Este Medio Electrónico de Comunicación ha sido medido por la herramienta Google Analytics de Google (GA4)

6. Definiciones básicas (Para más información ver Normas Técnicas para el Control de los Medios Electrónicos de Comunicación)

Página Vista:

Conjunto de ficheros enviado a un usuario como resultado de una petición del mismo recibida por el servidor. Cuando la página está formada por varios marcos (frames), el conjunto de los mismos tendrá, a efectos de cómputo, la consideración de una página unitaria.

Visita:

Una secuencia ininterrumpida de páginas servidas a un usuario válido. Si dicho usuario no realiza peticiones de páginas en un periodo de tiempo (30 min) la siguiente petición constituirá el inicio de una nueva visita.

Navegador Único:

Total de combinaciones únicas de una dirección IP y un identificador adicional. Los medios pueden utilizar cookies o el Identificador de Alta de registro.

Duración Página Vista:

Tiempo acumulado en segundos de todas las páginas vistas (en visitas de dos o más páginas vistas), dividido por el número total de páginas vistas.

Duración Visita:

Tiempo en segundos de todas las visitas de dos o más páginas vistas, dividido por el número total de visitas de dos o más páginas vistas.

Tráfico nacional:

Audiencia/difusión correspondiente a España medida en base a los datos de las direcciones IP registradas por el sistema de medición.

7. Opinión

De OJDinteractiva, la división de INFORMACIÓN Y CONTROL DE PUBLICACIONES S.A.:

Hemos examinado la información facilitada por el editor del medio electrónico para el periodo que comprende la presente certificación.

Nuestro examen se ha realizado de acuerdo con las normas y procedimientos establecidos en las Normas Técnicas para el Control de los Medios Electrónicos de Comunicación.

En nuestra opinión, la presente acta presenta razonablemente la difusión/audiencia registrada por este medio electrónico.

ADVERTENCIA:

El trabajo de OJDinteractiva, la división de INFORMACIÓN Y CONTROL DE PUBLICACIONES S.A (INTROL) se limita a la realización de pruebas para la revisión de los datos de recuento suministrados por el editor con la finalidad de expresar una opinión sobre la razonabilidad de dichos datos de acuerdo con las Normas Técnicas para el control de los MEC.

Por tanto, INTROL no acepta responsabilidad alguna por las inexactitudes o errores que puedan existir en los datos de recuento. Tampoco acepta ninguna responsabilidad por la falsedad en los datos de recuento recibidos del editor, ni por otros datos de medición que no están incluidos en el análisis.

Marzo - 2023

OJDinteractiva