ACTA DE CONTROL COMARQUESNORD.CAT

INFORMACIÓN Y CONTROL DE PUBLICACIONES, S.A.

Velázquez, 46, 1º Drcha - Tel. 91 435 00 32 Fax 91 435 96 05 - 28001 - MADRID
Entença, 218 Entr. 7 - Tel 93 439 24 18 Fax 93 419 25 34 - 08029 - BARCELONA

Títol:	COMARQUESNORD.CAT
URL Primària:	http://www.comarquesnord.cat
Editor:	Comunicacions Dels Ports, S.A.
Domicili:	C/Zaporta, 17
Ciutat:	12300 MORELLA
Teléfon:	96 416 07 12
Fax:	96 416 10 38
E-mail:	cdp@morella.net
Clasificació:	Notícies i Informació
Sub-Clasificació:	Notícies globals i actualitat

comarquesnord·cat
els ports | maestrat | matarranya

1. Xifres totals i promitjos (Nacional i Internacional)

MES - ANY	NAVEGADORS ÚNICS	VISITES	PÀGINES
Juny - 2016	2.405	5.860	11.269
PROMIG DIARI	**165**	**195**	**376**
PROMIG DILLUNS-DIVENDRES	187	222	429
PROMIG DISSABTE-DIUMENGE	104	121	229
PAGINES / VISITES	1,92		
DURADA MITJA VISITES	0:01:42		
DURADA MITJA PAGINES	0:01:50		

2. Seccions (Nacional i Internacional)

	PÀGINES	%
HOME	7.320	64.96 %
RESTA	3.949	35.04 %

3. Per dia del mes (Nacional i Internacional)

Dia	N. únics	Visites	Pàgines	Dia	N. únics	Visites	Pàgines	Dia	N. únics	Visites	Pàgines
1	175	196	359	**11**	89	96	184	**21**	148	175	352
2	167	204	420	**12**	106	124	232	**22**	145	177	358
3	139	166	342	**13**	161	183	396	**23**	126	147	245
4	99	113	228	**14**	150	164	321	**24**	119	136	264
5	110	120	230	**15**	144	165	300	**25**	77	88	155
6	202	231	433	**16**	137	155	295	**26**	164	214	373
7	185	215	414	**17**	137	161	296	**27**	442	533	869
8	169	193	328	**18**	78	97	180	**28**	476	635	1.224
9	148	167	321	**19**	112	117	247	**29**	257	327	881
10	121	139	234	**20**	147	173	321	**30**	217	249	467

© Copyright Información y Control de Publicaciones

4. Gràfiques (Nacional i Internacional)

4.1 Per dia de la setmana (promig)

N. únics / Visites (x 100)

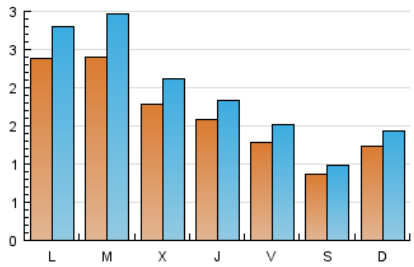

Pàgines (x 100)

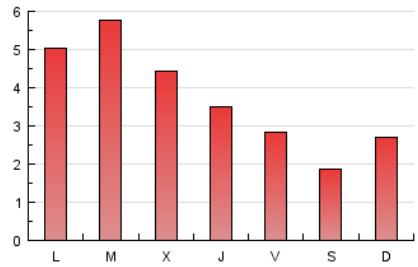

4.2 Per franja horària (promig)

Visites (x 1000)

Pàgines (x 1000)

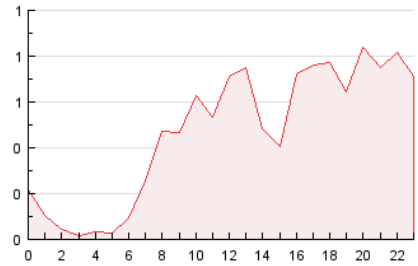

4.3 Per mesos

N. únics / Visites (x 1000)

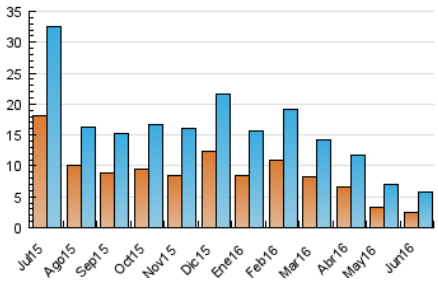

Pàgines (x 1000)

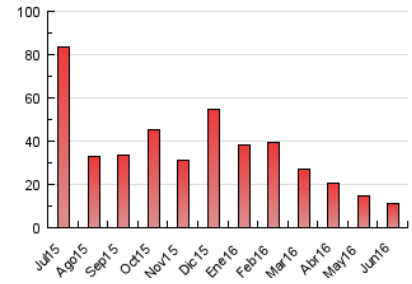

© Copyright Información y Control de Publicaciones

ACTA DE CONTROL COMARQUESNORD.CAT

INFORMACIÓN Y CONTROL DE PUBLICACIONES, S.A.

Velázquez, 46, 1º Drcha - Tel. 91 435 00 32 Fax 91 435 96 05 - 28001 - MADRID
Entença, 218 Entr. 7 - Tel 93 439 24 18 Fax 93 419 25 34 - 08029 - BARCELONA

Anexe - Tràfic Nacional

Títol:	COMARQUESNORD.CAT
URL Primària:	http://www.comarquesnord.cat
Editor:	Comunicacions Dels Ports, S.A.
Domicili:	C/Zaporta, 17
Ciutat:	12300 MORELLA
Teléfon:	96 416 07 12
Fax:	96 416 10 38
E-mail:	cdp@morella.net
Clasificació:	Notícies i Informació
Sub-Clasificació:	Notícies globals i actualitat

comarquesnord·cat
els ports | maestrat | matarranya

1. Xifres totals i promitjos (Nacional)

MES - ANY	NAVEGADORS ÚNICS	VISITES	PÀGINES
Juny - 2016	2.322	5.691	10.977
PROMIG DIARI	**160**	**190**	**366**
PROMIG DILLUNS-DIVENDRES	182	216	418
PROMIG DISSABTE-DIUMENGE	101	116	222
PAGINES / VISITES	1,93		
DURADA MITJA VISITES	0:01:42		
DURADA MITJA PAGINES	0:01:49		

2. Seccions (Nacional)

	PÀGINES	%
HOME	7.131	64.96 %
RESTA	3.846	35.04 %

3. Per dia del mes (Nacional)

Dia	N. únics	Visites	Pàgines	Dia	N. únics	Visites	Pàgines	Dia	N. únics	Visites	Pàgines
1	173	194	355	**11**	88	94	180	**21**	145	170	342
2	167	204	420	**12**	104	122	230	**22**	140	170	346
3	135	159	329	**13**	156	177	386	**23**	116	135	227
4	95	107	220	**14**	147	161	316	**24**	118	133	261
5	105	115	225	**15**	140	161	292	**25**	74	83	146
6	198	226	424	**16**	137	155	295	**26**	161	207	361
7	181	210	403	**17**	134	158	293	**27**	426	515	833
8	165	189	322	**18**	74	89	169	**28**	462	621	1.201
9	144	163	310	**19**	108	113	242	**29**	252	315	857
10	119	137	230	**20**	140	166	311	**30**	210	242	451

© Copyright Información y Control de Publicaciones

4. Gràfiques (Nacional)

4.1 Per dia de la setmana (promig)

N. únics / Visites (x 100)

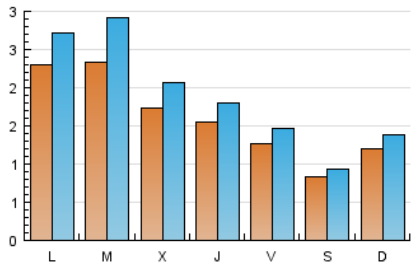

Pàgines (x 100)

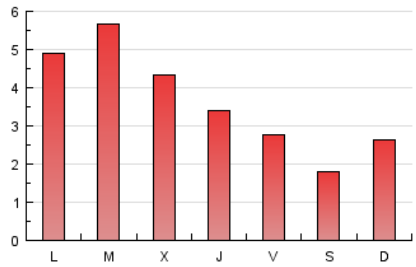

4.2 Per franja horària (promig)

Visites (x 1000)

Pàgines (x 1000)

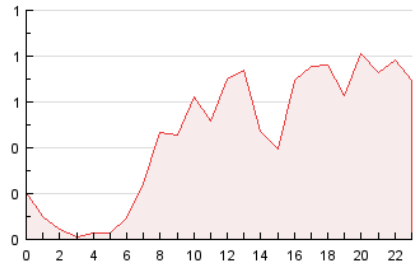

4.3 Per mesos

N. únics / Visites (x 1000)

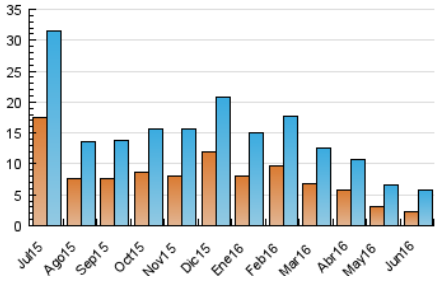

Pàgines (x 1000)

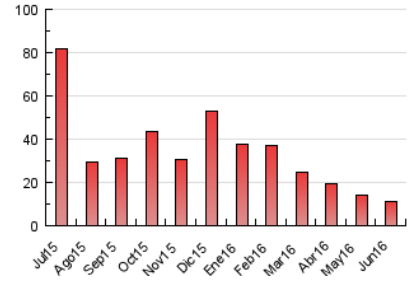

© Copyright Información y Control de Publicaciones

5. Observacions

Este Medio Electrónico de Comunicación ha sido medido por la herramienta Google Analytics de Google

6. Definicions bàsiques (Para més informació cal veure Normes Tècniques per al Control dels Mitjans Electrònics de Comunicació)

Pàgina Vista::
Conjunt de fitxers enviat a un usuari com a resultat d'una petició del mateix rebuda pel servidor. Quan la pàgina està formada per diversos marcs (*frames), el conjunt dels mateixos tindrà, a l'efecte de *cómptuo, la consideració d'una pàgina unitària.

Visita:
Una seqüència ininterrompuda de pàgines servides a un usuari vàlid. Si aquest usuari no realitza peticions de pàgines en un període de temps (30 min) la següent petició constituirà l'inici d'una nova visita.

Navegador Únic:
TTotal de combinacions úniques d'una adreça IP i un identificador adicional. Els mitjans poden utilitzar cookies o l'Identificador d'Alta de registre.

Durada Pàgina Vista:
Temps acumulat en segons de totes les pàgines vistes (en visites de dues o més pàgines vistes), dividit pel nombre total de pàgines vistes.

Durada Visita:
Temps en segons de totes les visites de dues o més pàgines vistes, dividit pel nombre total de dos o més pàgines vistes.

Tràfic nacional:
Audiència/difusió corresponent a Espanya mesurada sobre la base de les dades de les adrecis IP registrades pel sistema de mesurament.

7. Opinió

De OJDinteractiva, la divisió de INFORMACIóN Y CONTROL DE PUBLICACIONES S.A.:
Hem examinat la informació facilitada per l'editor del mitjà electrònic per al període que comprèn la present certificació.
El nostre examen s'ha realitzat d'acord amb les normes i procediments establerts en les Normes Tècniques per al Control dels Mitjans Electrònics de Comunicació.
En la nostra opinió, la present acta presenta raonablement la difusió/audiència registrada per aquest mitjà electrònic.

ADVERTENCIA:
La feina de OJDinteractiva, la divisió de INFORMACIóN Y CONTROL DE PUBLICACIONES S.A (INTROL) es limita a la realització de proves per a la revisió de les dades de recompte subministrats per l'editor amb la finalitat d'expressar una opinió sobre la *razonabilidad d'aquestes dades d'acord amb les Normes Tècniques per al control dels MEC.
Per tant, INTROL no accepta responsabilitat alguna per les inexactituds o errors que puguin existir en les dades de recompte. Tampoc accepta cap responsabilitat per la falsedat en les dades de recompte rebuts de l'editor, ni per altres dades de mesurament que no estan inclosos en l'anàlisi.

© Copyright Información y Control de Publicaciones