ACTA DE CONTROL 123PEOPLE

INFORMACION Y CONTROL DE PUBLICACIONES, S.A.

Serrano, 21 - 6 planta - Tel. 91 435 00 32 Fax 91 435 96 05 - 28001 MADRID
Entença, 218 Entr. 7 - Tel 93 439 24 18 Fax 93 419 25 34 - 08029 BARCELONA

Título:	123PEOPLE
URL Primaria:	http://www.123people.es
Editor:	Yelster Digital Gmbh
Domicilio:	Linke Wienzeile 8/29
Ciudad:	1060 Viena
Teléfono:	43 1 406 0005
Fax:	
E-mail:	
Clasificación:	Noticias e Información
Sub-Clasificación:	Buscadores

1. Cifras totales y promedios (Nacional e Internacional)

MES - AÑO	NAVEGADORES UNICOS	VISITAS	PAGINAS
Julio - 2012	3.710.300	4.142.804	6.284.385
PROMEDIO DIARIO	**130.224**	**133.639**	**202.722**
PROMEDIO LUNES-VIERNES	143.838	147.572	222.915
PROMEDIO SABADO-DOMINGO	96.946	99.580	153.362
PAGINAS / VISITAS	1,52		
DURACION MEDIA VISITAS	0:01:50		
DURACION MEDIA PAGINAS	0:01:13		

2. Secciones (Nacional e Internacional)

	PAGINAS	%
HOME	31.321	0.50 %
RESTO	6.253.064	99.50 %

3. Por día del mes (Nacional e Internacional)

Día	N. únicos	Visitas	Páginas	Día	N. únicos	Visitas	Páginas	Día	N. únicos	Visitas	Páginas
1	95.510	98.195	150.508	**11**	145.868	149.569	223.850	**21**	97.271	99.750	154.278
2	135.709	139.157	208.578	**12**	144.078	147.784	221.964	**22**	96.029	98.854	155.152
3	150.025	153.809	229.412	**13**	133.629	136.969	205.503	**23**	148.084	152.135	232.593
4	148.071	151.868	228.135	**14**	97.784	100.284	151.449	**24**	153.853	157.862	240.028
5	144.506	148.174	223.276	**15**	96.747	99.455	154.075	**25**	148.504	152.409	230.127
6	134.280	137.627	207.420	**16**	143.160	147.100	224.294	**26**	148.191	151.900	229.099
7	98.375	100.878	153.207	**17**	150.601	154.557	232.233	**27**	128.014	131.136	198.324
8	98.217	100.994	156.889	**18**	149.785	153.760	232.637	**28**	96.574	99.194	152.275
9	145.915	150.030	226.813	**19**	144.712	148.350	226.333	**29**	96.005	98.613	152.423
10	149.982	154.021	231.514	**20**	130.278	133.742	204.437	**30**	143.445	147.150	223.370
								31	143.738	147.478	224.189

© Copyright Información y Control de Publicaciones

4. Gráficas (Nacional e Internacional)

4.1 Por día de la semana (promedio)

N. únicos / Visitas (x 100)

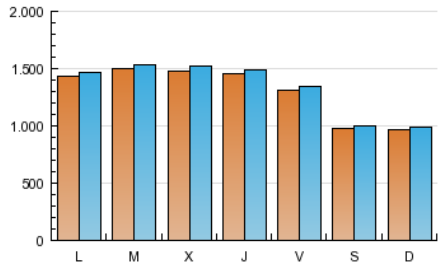

Páginas (x 100)

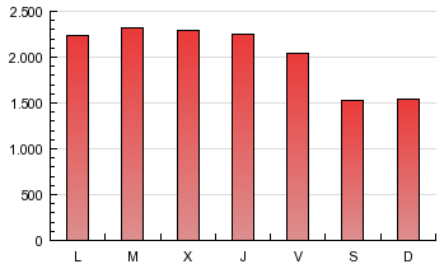

4.2 Por franja horaria (promedio)

Visitas (x 1000)

Páginas (x 1000)

4.3 Por meses

N. únicos / Visitas (x 1000)

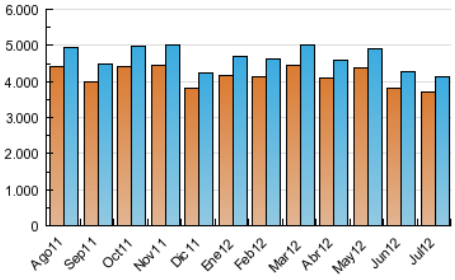

Páginas (x 1000)

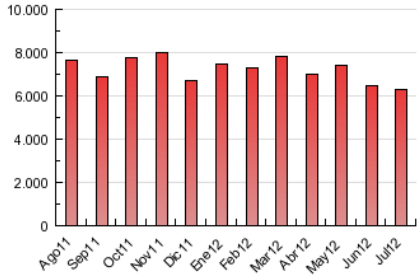

© Copyright Información y Control de Publicaciones

ACTA DE CONTROL 123PEOPLE

INFORMACION Y CONTROL DE PUBLICACIONES, S.A.

Serrano, 21 - 6 planta - Tel. 91 435 00 32 Fax 91 435 96 05 - 28001 MADRID
Entença, 218 Entr. 7 - Tel 93 439 24 18 Fax 93 419 25 34 - 08029 BARCELONA

Anexo - Tráfico Nacional

Título:	123PEOPLE
URL Primaria:	http://www.123people.es
Editor:	Yelster Digital Gmbh
Domicilio:	Linke Wienzeile 8/29
Ciudad:	1060 Viena
Teléfono:	43 1 406 0005
Fax:	
E-mail:	
Clasificación:	Noticias e Información
Sub-Clasificación:	Buscadores

1. Cifras totales y promedios (Nacional)

MES - AÑO	NAVEGADORES UNICOS	VISITAS	PAGINAS
Julio - 2012	1.531.020	1.782.063	3.032.020
PROMEDIO DIARIO	**55.667**	**57.486**	**97.807**
PROMEDIO LUNES-VIERNES	62.370	64.369	108.734
PROMEDIO SABADO-DOMINGO	39.281	40.661	71.098
PAGINAS / VISITAS	1,70		
DURACION MEDIA VISITAS	0:01:36		
DURACION MEDIA PAGINAS	0:00:57		

2. Secciones (Nacional)

	PAGINAS	%
HOME	18.812	0.62 %
RESTO	3.013.208	99.38 %

3. Por día del mes (Nacional)

Día	N. únicos	Visitas	Páginas	Día	N. únicos	Visitas	Páginas	Día	N. únicos	Visitas	Páginas
1	38.682	40.125	70.229	**11**	63.130	65.120	109.296	**21**	37.277	38.527	68.105
2	60.383	62.274	104.271	**12**	61.696	63.607	106.400	**22**	40.113	41.610	73.898
3	65.010	67.065	111.593	**13**	55.911	57.627	96.728	**23**	65.988	68.222	116.746
4	64.789	66.835	112.213	**14**	37.316	38.517	66.192	**24**	64.820	66.985	114.164
5	64.421	66.422	111.672	**15**	41.231	42.662	74.921	**25**	62.158	64.233	108.645
6	56.973	58.706	99.445	**16**	65.404	67.609	114.960	**26**	61.529	63.498	108.068
7	37.696	38.989	67.922	**17**	65.461	67.611	114.126	**27**	54.919	56.519	95.672
8	42.321	43.831	76.874	**18**	63.757	65.874	112.023	**28**	37.873	39.220	68.399
9	68.379	70.751	118.022	**19**	61.510	63.357	107.946	**29**	41.020	42.464	73.341
10	67.629	69.825	116.512	**20**	55.542	57.339	97.799	**30**	63.787	65.758	110.820
								31	58.937	60.881	105.018

© Copyright Información y Control de Publicaciones

4. Gráficas (Nacional)

4.1 Por día de la semana (promedio)

N. únicos / Visitas (x 100)

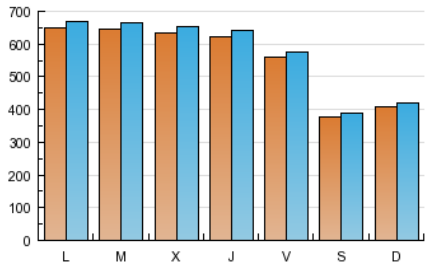

Páginas (x 100)

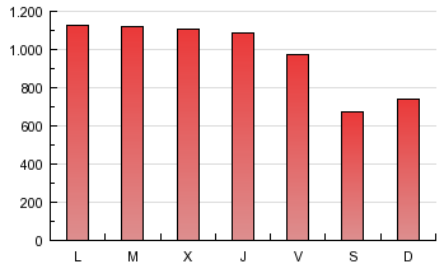

4.2 Por franja horaria (promedio)

Visitas (x 1000)

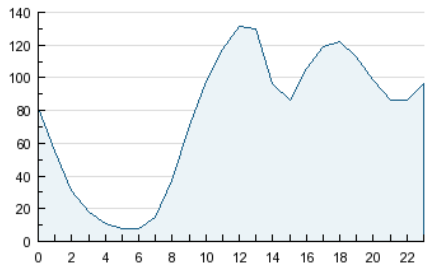

Páginas (x 1000)

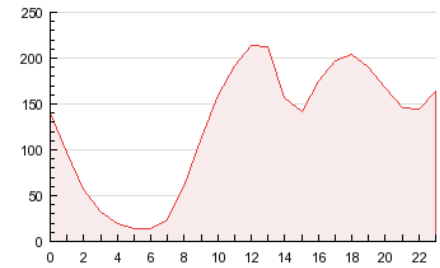

4.3 Por meses

N. únicos / Visitas (x 1000)

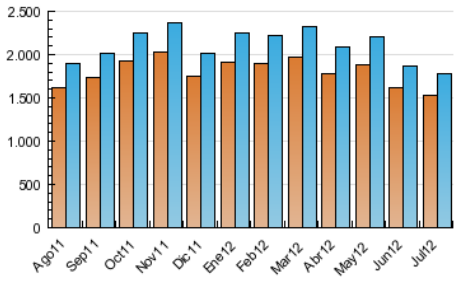

Páginas (x 1000)

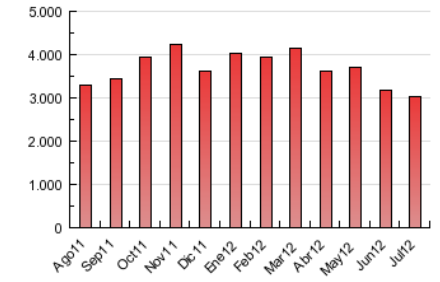

© Copyright Información y Control de Publicaciones

5. Definiciones básicas (Para más información ver Normas Técnicas para el Control de los Medios Electrónicos de Comunicación)

Página Vista:
Conjunto de ficheros enviado a un usuario como resultado de una petición del mismo recibida por el servidor. Cuando la página está formada por varios marcos (frames), el conjunto de los mismos tendrá, a efectos de cómptuo, la consideración de una página unitaria.

Visita:
Una secuencia ininterrumpida de páginas servidas a un usuario válido. Si dicho usuario no realiza peticiones de páginas en un periodo de tiempo (30 min) la siguiente petición constituirá el inicio de una nueva visita.

Navegador Único:
Total de combinaciones únicas de una dirección IP y un identificador adicional. Los medios pueden utilizar cookies o el Identificador de Alta de registro.

Duración Página Vista:
Tiempo acumulado en segundos de todas las páginas vistas (en visitas de dos o más páginas vistas), dividido por el número total de páginas vistas.

Duración Visita:
Tiempo en segundos de todas las visitas de dos o más páginas vistas, dividido por el número total de dos o más páginas vistas.

Tráfico nacional:
Audiencia/difusión correspondiente a España medida en base a los datos de las direcciones IP registradas por el sistema de medición.

6. Opinión

De OJDinteractiva, la división de INFORMACIóN Y CONTROL DE PUBLICACIONES S.A.:
Hemos examinado la información facilitada por el editor del medio electrónico para el periodo que comprende la presente certificación.
Nuestro examen se ha realizado de acuerdo con las normas y procedimientos establecidos en las Normas Técnicas para el Control de los Medios Electrónicos de Comunicación.
En nuestra opinión, la presente acta presenta razonablemente la difusión/audiencia registrada por este medio electrónico.

ADVERTENCIA:
El trabajo de OJDinteractiva, la división de INFORMACIóN Y CONTROL DE PUBLICACIONES S.A (INTROL) se limita a la realización de pruebas para la revisión de los datos de recuento suministrados por el editor con la finalidad de expresar una opinión sobre la razonabilidad de dichos datos de acuerdo con las Normas Técnicas para el control de los MEC.
Por tanto, INTROL no acepta responsabilidad alguna por las inexactitudes o errores que puedan existir en los datos de recuento. Tampoco acepta ninguna responsabilidad por la falsedad en los datos de recuento recibidos del editor, ni por otros datos de medición que no están incluidos en el análisis.

© Copyright Información y Control de Publicaciones