ACTA DE CONTROL 123PEOPLE

INFORMACION Y CONTROL DE PUBLICACIONES, S.A.

Serrano, 21 - 6 planta - Tel. 91 435 00 32 Fax 91 435 96 05 - 28001 MADRID
Entença, 218 Entr. 7 - Tel 93 439 24 18 Fax 93 419 25 34 - 08029 BARCELONA

Título:	123PEOPLE
URL Primaria:	http://www.123people.es
Editor:	Yelster Digital Gmbh
Domicilio:	Linke Wienzeile 8/29
Ciudad:	1060 Viena
Teléfono:	43 1 406 0005
Fax:	
E-mail:	
Clasificación:	Noticias e Información
Sub-Clasificación:	Buscadores

1. Cifras totales y promedios (Nacional e Internacional)

MES - AÑO	NAVEGADORES UNICOS	VISITAS	PAGINAS
Junio - 2012	3.824.032	4.265.590	6.450.316
PROMEDIO DIARIO	**138.644**	**142.186**	**215.011**
PROMEDIO LUNES-VIERNES	153.587	157.497	237.783
PROMEDIO SABADO-DOMINGO	103.776	106.460	161.874
PAGINAS / VISITAS	1,51		
DURACION MEDIA VISITAS	0:01:49		
DURACION MEDIA PAGINAS	0:01:13		

2. Secciones (Nacional e Internacional)

	PAGINAS	%
HOME	33.557	0.52 %
RESTO	6.416.759	99.48 %

3. Por día del mes (Nacional e Internacional)

Día	N. únicos	Visitas	Páginas	Día	N. únicos	Visitas	Páginas	Día	N. únicos	Visitas	Páginas
1	148.154	151.817	224.639	**11**	153.918	158.083	238.140	**21**	153.775	157.614	236.338
2	111.939	114.609	171.375	**12**	161.389	165.591	247.625	**22**	138.872	142.200	212.702
3	117.249	120.516	185.238	**13**	159.393	163.386	244.853	**23**	97.693	100.170	150.737
4	171.524	176.133	264.975	**14**	154.427	158.317	236.722	**24**	98.375	101.065	154.472
5	167.041	171.310	290.503	**15**	140.978	144.453	215.488	**25**	153.910	157.901	236.695
6	162.987	167.114	255.525	**16**	102.082	104.577	157.432	**26**	157.646	161.686	241.862
7	159.595	163.622	244.895	**17**	99.603	102.283	157.500	**27**	147.161	150.846	225.749
8	146.322	149.952	223.864	**18**	151.966	156.041	235.806	**28**	144.740	148.367	221.630
9	104.409	107.016	162.686	**19**	161.535	165.864	249.561	**29**	132.279	135.473	202.018
10	101.429	104.138	159.646	**20**	157.720	161.677	243.863	**30**	101.207	103.769	157.777

© Copyright Información y Control de Publicaciones

4. Gráficas (Nacional e Internacional)

4.1 Por día de la semana (promedio)

N. únicos / Visitas (x 100)

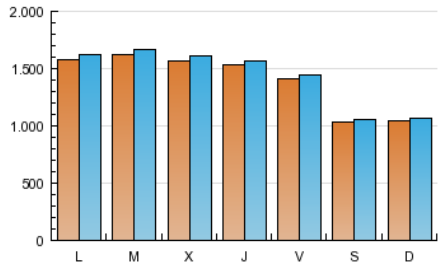

Páginas (x 100)

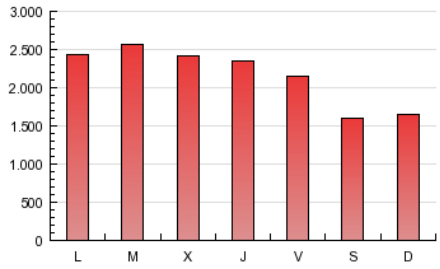

4.2 Por franja horaria (promedio)

Visitas (x 1000)

Páginas (x 1000)

4.3 Por meses

N. únicos / Visitas (x 1000)

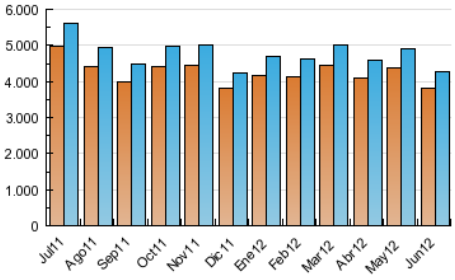

Páginas (x 1000)

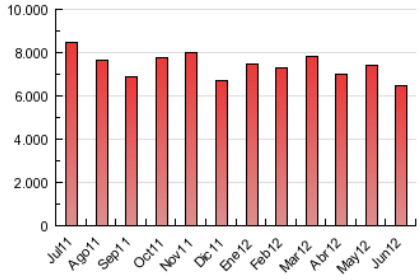

© Copyright Información y Control de Publicaciones

ACTA DE CONTROL 123PEOPLE

INFORMACION Y CONTROL DE PUBLICACIONES, S.A.

Serrano, 21 - 6 planta - Tel. 91 435 00 32 Fax 91 435 96 05 - 28001 MADRID
Entença, 218 Entr. 7 - Tel 93 439 24 18 Fax 93 419 25 34 - 08029 BARCELONA

Anexo - Tráfico Nacional

Título:	123PEOPLE
URL Primaria:	http://www.123people.es
Editor:	Yelster Digital Gmbh
Domicilio:	Linke Wienzeile 8/29
Ciudad:	1060 Viena
Teléfono:	43 1 406 0005
Fax:	
E-mail:	
Clasificación:	Noticias e Información
Sub-Clasificación:	Buscadores

1. Cifras totales y promedios (Nacional)

MES - AÑO	NAVEGADORES UNICOS	VISITAS	PAGINAS
Junio - 2012	1.613.839	1.874.483	3.188.294
PROMEDIO DIARIO	**60.547**	**62.483**	**106.276**
PROMEDIO LUNES-VIERNES	68.269	70.422	119.125
PROMEDIO SABADO-DOMINGO	42.529	43.957	76.296
PAGINAS / VISITAS	1,70		
DURACION MEDIA VISITAS	0:01:35		
DURACION MEDIA PAGINAS	0:00:57		

2. Secciones (Nacional)

	PAGINAS	%
HOME	21.587	0.68 %
RESTO	3.166.707	99.32 %

3. Por día del mes (Nacional)

Día	N. únicos	Visitas	Páginas	Día	N. únicos	Visitas	Páginas	Día	N. únicos	Visitas	Páginas
1	62.025	63.940	106.298	**11**	73.728	76.247	127.018	**21**	68.570	70.677	118.286
2	43.997	45.371	77.605	**12**	73.631	76.051	126.984	**22**	58.927	60.695	102.259
3	52.528	54.357	94.303	**13**	71.170	73.401	123.176	**23**	36.056	37.312	64.759
4	79.174	81.804	136.528	**14**	67.148	69.215	116.611	**24**	39.272	40.635	71.354
5	74.710	77.039	150.290	**15**	59.928	61.695	103.415	**25**	68.153	70.406	118.457
6	73.226	75.464	127.553	**16**	39.868	41.165	70.818	**26**	68.677	70.882	119.052
7	72.604	74.870	125.358	**17**	45.396	46.939	81.571	**27**	62.106	63.989	108.004
8	63.513	65.504	109.926	**18**	73.253	75.692	126.891	**28**	62.150	64.030	106.615
9	41.530	42.884	75.067	**19**	74.128	76.582	128.568	**29**	55.476	57.145	96.090
10	44.325	45.829	79.335	**20**	71.350	73.539	124.252	**30**	39.790	41.124	71.851

© Copyright Información y Control de Publicaciones

4. Gráficas (Nacional)

4.1 Por día de la semana (promedio)

N. únicos / Visitas (x 100)

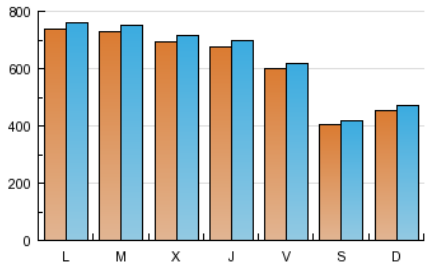

Páginas (x 100)

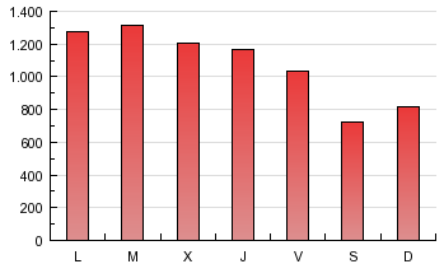

4.2 Por franja horaria (promedio)

Visitas (x 1000)

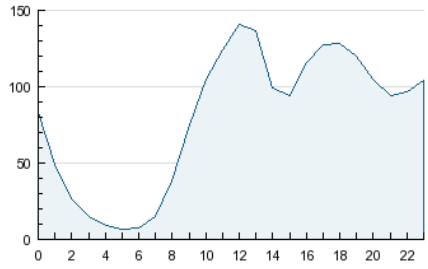

Páginas (x 1000)

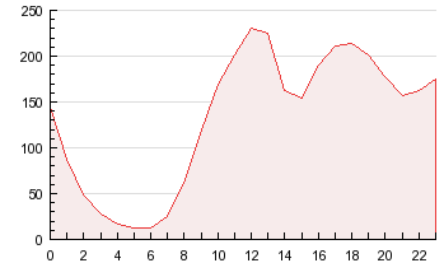

4.3 Por meses

N. únicos / Visitas (x 1000)

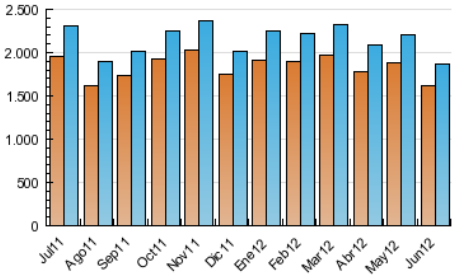

Páginas (x 1000)

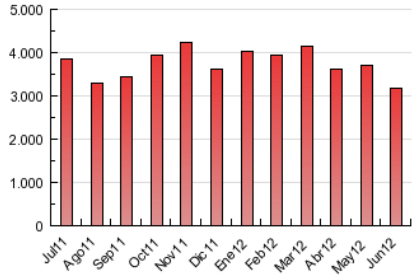

© Copyright Información y Control de Publicaciones

5. Definiciones básicas (Para más información ver Normas Técnicas para el Control de los Medios Electrónicos de Comunicación)

Página Vista:
Conjunto de ficheros enviado a un usuario como resultado de una petición del mismo recibida por el servidor. Cuando la página está formada por varios marcos (frames), el conjunto de los mismos tendrá, a efectos de cómptuo, la consideración de una página unitaria.

Visita:
Una secuencia ininterrumpida de páginas servidas a un usuario válido. Si dicho usuario no realiza peticiones de páginas en un periodo de tiempo (30 min) la siguiente petición constituirá el inicio de una nueva visita.

Navegador Único:
Total de combinaciones únicas de una dirección IP y un identificador adicional. Los medios pueden utilizar cookies o el Identificador de Alta de registro.

Duración Página Vista:
Tiempo acumulado en segundos de todas las páginas vistas (en visitas de dos o más páginas vistas), dividido por el número total de páginas vistas.

Duración Visita:
Tiempo en segundos de todas las visitas de dos o más páginas vistas, dividido por el número total de dos o más páginas vistas.

Tráfico nacional:
Audiencia/difusión correspondiente a España medida en base a los datos de las direcciones IP registradas por el sistema de medición.

6. Opinión

De OJDinteractiva, la división de INFORMACIóN Y CONTROL DE PUBLICACIONES S.A.:
Hemos examinado la información facilitada por el editor del medio electrónico para el periodo que comprende la presente certificación.
Nuestro examen se ha realizado de acuerdo con las normas y procedimientos establecidos en las Normas Técnicas para el Control de los Medios Electrónicos de Comunicación.
En nuestra opinión, la presente acta presenta razonablemente la difusión/audiencia registrada por este medio electrónico.

ADVERTENCIA:
El trabajo de OJDinteractiva, la división de INFORMACIóN Y CONTROL DE PUBLICACIONES S.A (INTROL) se limita a la realización de pruebas para la revisión de los datos de recuento suministrados por el editor con la finalidad de expresar una opinión sobre la razonabilidad de dichos datos de acuerdo con las Normas Técnicas para el control de los MEC.
Por tanto, INTROL no acepta responsabilidad alguna por las inexactitudes o errores que puedan existir en los datos de recuento. Tampoco acepta ninguna responsabilidad por la falsedad en los datos de recuento recibidos del editor, ni por otros datos de medición que no están incluidos en el análisis.

© Copyright Información y Control de Publicaciones