ACTA DE CONTROL EL4X4

INFORMACION Y CONTROL DE PUBLICACIONES, S.A.

Serrano, 21 - 6 planta - Tel. 91 435 00 32 Fax 91 435 96 05 - 28001 MADRID
Entença, 218 Entr. 7 - Tel 93 439 24 18 Fax 93 419 25 34 - 08029 BARCELONA

Título:	EL4X4
URL Primaria:	http://www.el4x4.com
Editor:	Ylos Hispania, S.L.
Domicilio:	Paseo Prim, 27 Bajos
Ciudad:	43202 REUS
Teléfono:	97 733 11 40
Fax:	97 733 11 41
E-mail:	
Clasificación:	Automoción
Sub-Clasificación:	Información de automóviles

1. Cifras totales y promedios (Nacional e Internacional)

MES - AÑO	NAVEGADORES UNICOS	VISITAS	PAGINAS
Noviembre - 2011	90.552	113.797	333.261
PROMEDIO DIARIO	**3.505**	**3.793**	**11.109**
PROMEDIO LUNES-VIERNES	3.659	3.958	11.541
PROMEDIO SABADO-DOMINGO	3.083	3.339	9.921
PAGINAS / VISITAS	2,93		
DURACION MEDIA VISITAS	0:02:27		
DURACION MEDIA PAGINAS	0:00:50		

2. Secciones (Nacional e Internacional)

	PAGINAS	%
HOME	5.822	1.75 %
RESTO	327.439	98.25 %

3. Por día del mes (Nacional e Internacional)

Día	N. únicos	Visitas	Páginas	Día	N. únicos	Visitas	Páginas	Día	N. únicos	Visitas	Páginas
1	3.637	3.968	11.756	**11**	3.223	3.468	10.097	**21**	3.718	4.050	12.113
2	3.811	4.093	11.061	**12**	2.774	2.972	8.113	**22**	3.768	4.089	12.044
3	3.785	4.061	10.828	**13**	3.388	3.666	10.247	**23**	3.557	3.851	11.134
4	3.447	3.722	10.862	**14**	4.122	4.468	12.581	**24**	3.500	3.790	10.505
5	3.135	3.384	10.112	**15**	4.086	4.415	12.344	**25**	3.072	3.308	9.785
6	3.521	3.849	11.802	**16**	3.809	4.114	11.933	**26**	2.570	2.799	8.762
7	4.394	4.763	16.292	**17**	3.645	3.942	11.349	**27**	3.067	3.351	10.918
8	3.987	4.323	14.541	**18**	3.214	3.443	9.279	**28**	3.525	3.813	10.275
9	3.800	4.097	12.288	**19**	2.970	3.168	9.254	**29**	3.561	3.844	10.500
10	3.591	3.928	11.983	**20**	3.238	3.523	10.159	**30**	3.240	3.535	10.344

© Copyright Información y Control de Publicaciones

4. Gráficas (Nacional e Internacional)

4.1 Por día de la semana (promedio)

N. únicos / Visitas (x 100)

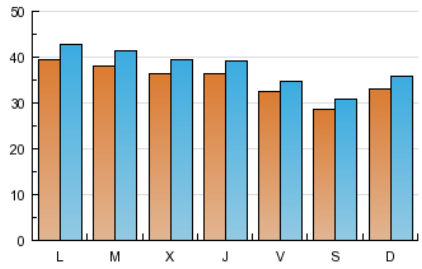

Páginas (x 100)

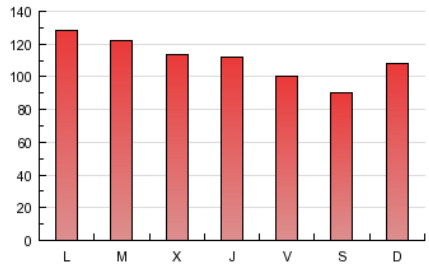

4.2 Por franja horaria (promedio)

Visitas (x 1000)

Páginas (x 1000)

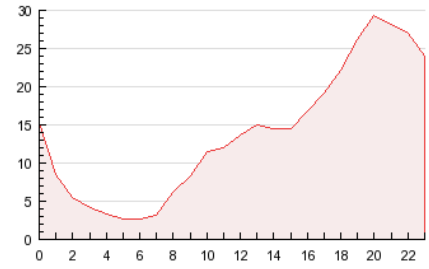

4.3 Por meses

N. únicos / Visitas (x 1000)

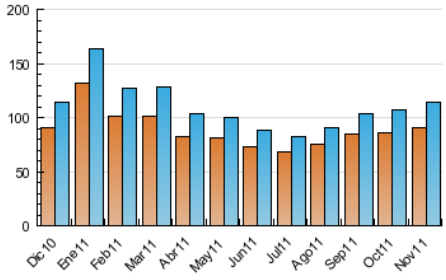

Páginas (x 1000)

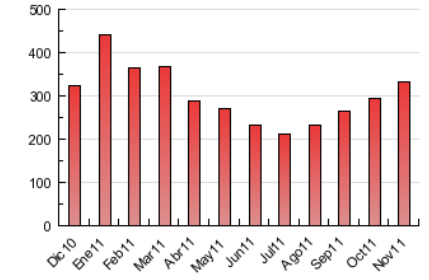

© Copyright Información y Control de Publicaciones

INFORMACION Y CONTROL DE PUBLICACIONES, S.A.

Serrano, 21 - 6 planta - Tel. 91 435 00 32 Fax 91 435 96 05 - 28001 MADRID

Entença, 218 Entr. 7 - Tel 93 439 24 18 Fax 93 419 25 34 - 08029 BARCELONA

Anexo - Tráfico Nacional

Título:	EL4X4
URL Primaria:	http://www.el4x4.com
Editor:	Ylos Hispania, S.L.
Domicilio:	Paseo Prim, 27 Bajos
Ciudad:	43202 REUS
Teléfono:	97 733 11 40
Fax:	97 733 11 41
E-mail:	
Clasificación:	Automoción
Sub-Clasificación:	Información de automóviles

1. Cifras totales y promedios (Nacional)

MES - AÑO	NAVEGADORES UNICOS	VISITAS	PAGINAS
Noviembre - 2011	65.183	86.263	280.998
PROMEDIO DIARIO	**2.613**	**2.875**	**9.367**
PROMEDIO LUNES-VIERNES	2.721	2.994	9.696
PROMEDIO SABADO-DOMINGO	2.318	2.551	8.461
PAGINAS / VISITAS	3,26		
DURACION MEDIA VISITAS	0:02:35		
DURACION MEDIA PAGINAS	0:00:48		

2. Secciones (Nacional)

	PAGINAS	%
HOME	5.050	1.80 %
RESTO	275.948	98.2 %

3. Por día del mes (Nacional)

Día	N. únicos	Visitas	Páginas	Día	N. únicos	Visitas	Páginas	Día	N. únicos	Visitas	Páginas
1	2.791	3.094	10.115	**11**	2.397	2.618	8.266	**21**	2.744	3.046	10.289
2	2.904	3.162	9.450	**12**	1.948	2.123	6.602	**22**	2.757	3.051	9.990
3	2.906	3.154	8.851	**13**	2.629	2.884	8.935	**23**	2.606	2.883	9.256
4	2.596	2.853	9.210	**14**	3.101	3.420	10.601	**24**	2.600	2.870	8.941
5	2.426	2.652	8.719	**15**	3.064	3.359	10.576	**25**	2.206	2.412	8.108
6	2.760	3.062	10.392	**16**	2.860	3.145	9.997	**26**	1.819	2.019	7.399
7	3.301	3.623	14.015	**17**	2.687	2.968	9.386	**27**	2.355	2.608	9.237
8	2.985	3.292	12.337	**18**	2.326	2.542	7.787	**28**	2.578	2.833	8.468
9	2.841	3.114	10.443	**19**	2.167	2.349	7.606	**29**	2.644	2.895	8.672
10	2.571	2.864	9.781	**20**	2.439	2.707	8.799	**30**	2.390	2.661	8.770

© Copyright Información y Control de Publicaciones

4. Gráficas (Nacional)

4.1 Por día de la semana (promedio)

N. únicos / Visitas (x 100)

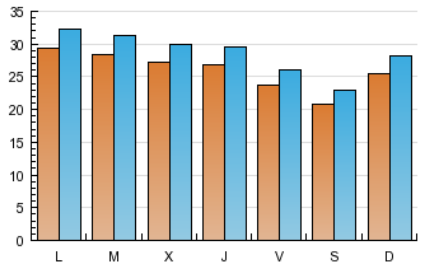

Páginas (x 100)

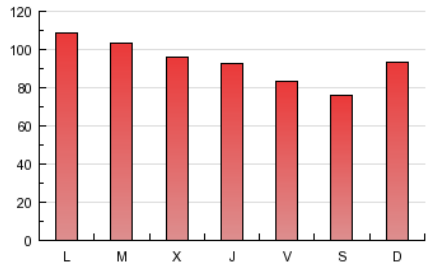

4.2 Por franja horaria (promedio)

Visitas (x 1000)

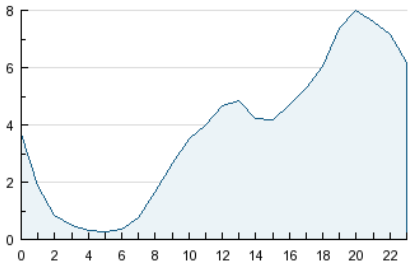

Páginas (x 1000)

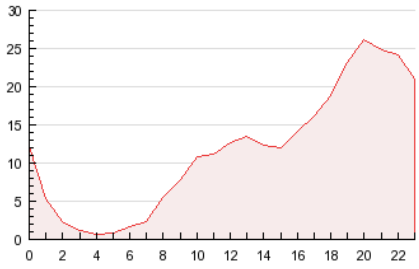

4.3 Por meses

N. únicos / Visitas (x 1000)

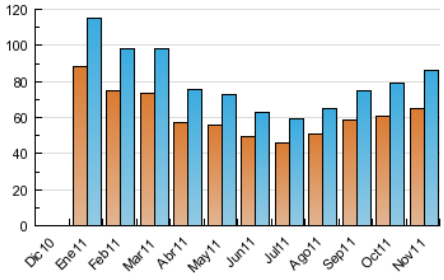

Páginas (x 1000)

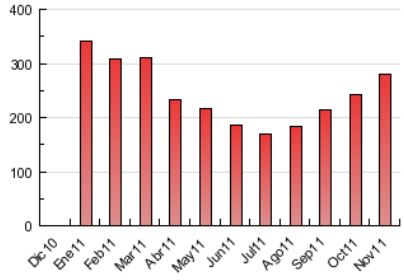

© Copyright Información y Control de Publicaciones

5. Definiciones básicas (Para más información ver Normas Técnicas para el Control de los Medios Electrónicos de Comunicación)

Página Vista:
Conjunto de ficheros enviado a un usuario como resultado de una petición del mismo recibida por el servidor. Cuando la página está formada por varios marcos (frames), el conjunto de los mismos tendrá, a efectos de cómptuo, la consideración de una página unitaria.

Visita:
Una secuencia ininterrumpida de páginas servidas a un usuario válido. Si dicho usuario no realiza peticiones de páginas en un periodo de tiempo (30 min) la siguiente petición constituirá el inicio de una nueva visita.

Navegador Único:
Total de combinaciones únicas de una dirección IP y un identificador adicional. Los medios pueden utilizar cookies o el Identificador de Alta de registro.

Duración Página Vista:
Tiempo acumulado en segundos de todas las páginas vistas (en visitas de dos o más páginas vistas), dividido por el número total de páginas vistas.

Duración Visita:
Tiempo en segundos de todas las visitas de dos o más páginas vistas, dividido por el número total de dos o más páginas vistas.

Tráfico nacional:
Audiencia/difusión correspondiente a España medida en base a los datos de las direcciones IP registradas por el sistema de medición.

6. Opinión

De OJDinteractiva, la división de INFORMACIóN Y CONTROL DE PUBLICACIONES S.A.:
Hemos examinado la información facilitada por el editor del medio electrónico para el periodo que comprende la presente certificación.
Nuestro examen se ha realizado de acuerdo con las normas y procedimientos establecidos en las Normas Técnicas para el Control de los Medios Electrónicos de Comunicación.
En nuestra opinión, la presente acta presenta razonablemente la difusión/audiencia registrada por este medio electrónico.

ADVERTENCIA:
El trabajo de OJDinteractiva, la división de INFORMACIóN Y CONTROL DE PUBLICACIONES S.A (INTROL) se limita a la realización de pruebas para la revisión de los datos de recuento suministrados por el editor con la finalidad de expresar una opinión sobre la razonabilidad de dichos datos de acuerdo con las Normas Técnicas para el control de los MEC.
Por tanto, INTROL no acepta responsabilidad alguna por las inexactitudes o errores que puedan existir en los datos de recuento. Tampoco acepta ninguna responsabilidad por la falsedad en los datos de recuento recibidos del editor, ni por otros datos de medición que no están incluidos en el análisis.

© Copyright Información y Control de Publicaciones