ACTA DE CONTROL INFORELOJ

INFORMACION Y CONTROL DE PUBLICACIONES, S.A.

Serrano, 21 - 6 planta - Tel. 91 435 00 32 Fax 91 435 96 05 - 28001 MADRID
Entença, 218 Entr. 7 - Tel 93 439 24 18 Fax 93 419 25 34 - 08029 BARCELONA

Título:	INFORELOJ
URL Primaria:	http://www.inforeloj.com
Editor:	Ylos Hispania, S.L.
Domicilio:	Paseo Prim, 27 Bajos
Ciudad:	43202 REUS
Teléfono:	97 733 11 40
Fax:	97 733 11 41
E-mail:	
Clasificación:	Noticias e Información
Sub-Clasificación:	Noticias de Interés General

1. Cifras totales y promedios (Nacional e Internacional)

MES - AÑO	NAVEGADORES UNICOS	VISITAS	PAGINAS
Diciembre - 2011	13.584	15.240	37.571
PROMEDIO DIARIO	**473**	**492**	**1.212**
PROMEDIO LUNES-VIERNES	495	514	1.266
PROMEDIO SABADO-DOMINGO	421	437	1.079
PAGINAS / VISITAS	2,47		
DURACION MEDIA VISITAS	0:02:06		
DURACION MEDIA PAGINAS	0:00:51		

2. Secciones (Nacional e Internacional)

	PAGINAS	%
HOME	1.299	3.46 %
RESTO	36.272	96.54 %

3. Por día del mes (Nacional e Internacional)

Día	N. únicos	Visitas	Páginas	Día	N. únicos	Visitas	Páginas	Día	N. únicos	Visitas	Páginas
1	489	513	1.258	**11**	491	504	1.238	**21**	493	508	1.339
2	446	454	1.197	**12**	559	589	1.612	**22**	464	483	1.415
3	404	423	1.004	**13**	486	512	1.315	**23**	434	451	1.074
4	463	479	1.226	**14**	500	514	1.083	**24**	353	356	794
5	655	678	1.355	**15**	450	469	1.249	**25**	342	349	922
6	588	613	1.286	**16**	390	404	1.084	**26**	526	549	1.550
7	576	594	1.450	**17**	436	458	986	**27**	548	571	1.267
8	504	521	1.279	**18**	443	465	1.253	**28**	427	440	1.080
9	487	510	1.262	**19**	497	513	1.119	**29**	471	486	1.180
10	449	474	1.412	**20**	477	504	1.395	**30**	412	430	1.013
								31	407	426	874

© Copyright Información y Control de Publicaciones

4. Gráficas (Nacional e Internacional)

4.1 Por día de la semana (promedio)

N. únicos / Visitas (x 100)

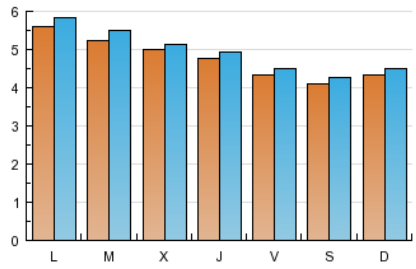

Páginas (x 100)

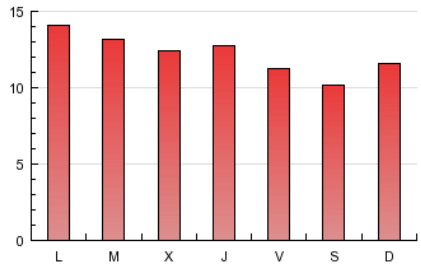

4.2 Por franja horaria (promedio)

Visitas (x 1000)

Páginas (x 1000)

4.3 Por meses

N. únicos / Visitas (x 1000)

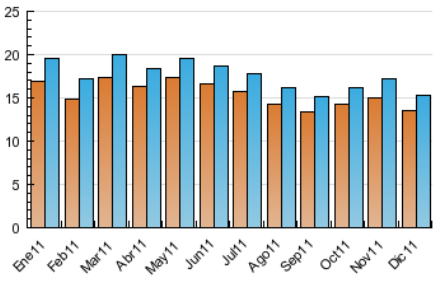

Páginas (x 1000)

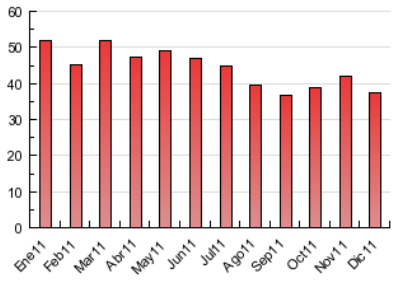

© Copyright Información y Control de Publicaciones

ACTA DE CONTROL INFORELOJ

INFORMACION Y CONTROL DE PUBLICACIONES, S.A.

Serrano, 21 - 6 planta - Tel. 91 435 00 32 Fax 91 435 96 05 - 28001 MADRID
Entença, 218 Entr. 7 - Tel 93 439 24 18 Fax 93 419 25 34 - 08029 BARCELONA

Anexo - Tráfico Nacional

Título:	INFORELOJ
URL Primaria:	http://www.inforeloj.com
Editor:	Ylos Hispania, S.L.
Domicilio:	Paseo Prim, 27 Bajos
Ciudad:	43202 REUS
Teléfono:	97 733 11 40
Fax:	97 733 11 41
E-mail:	
Clasificación:	Noticias e Información
Sub-Clasificación:	Noticias de Interés General

InfoReloj

1. Cifras totales y promedios (Nacional)

MES - AÑO	NAVEGADORES UNICOS	VISITAS	PAGINAS
Diciembre - 2011	7.687	8.910	24.888
PROMEDIO DIARIO	**275**	**287**	**803**
PROMEDIO LUNES-VIERNES	283	296	827
PROMEDIO SABADO-DOMINGO	254	266	745
PAGINAS / VISITAS	2,79		
DURACION MEDIA VISITAS	0:01:57		
DURACION MEDIA PAGINAS	0:00:42		

2. Secciones (Nacional)

	PAGINAS	%
HOME	920	3.70 %
RESTO	23.968	96.3 %

3. Por día del mes (Nacional)

Día	N. únicos	Visitas	Páginas	Día	N. únicos	Visitas	Páginas	Día	N. únicos	Visitas	Páginas
1	283	298	799	**11**	322	330	892	**21**	259	270	860
2	227	232	647	**12**	330	351	1.032	**22**	253	267	1.027
3	229	240	671	**13**	279	296	897	**23**	236	246	603
4	294	301	841	**14**	297	305	713	**24**	172	174	453
5	346	363	880	**15**	264	281	796	**25**	202	207	597
6	355	373	902	**16**	215	225	716	**26**	318	333	1.170
7	331	347	953	**17**	273	291	685	**27**	294	314	770
8	292	302	867	**18**	289	305	929	**28**	260	268	701
9	298	314	845	**19**	288	296	695	**29**	268	278	785
10	273	293	1.032	**20**	277	292	852	**30**	256	268	676
								31	235	250	602

© Copyright Información y Control de Publicaciones

4. Gráficas (Nacional)

4.1 Por día de la semana (promedio)

N. únicos / Visitas (x 100)

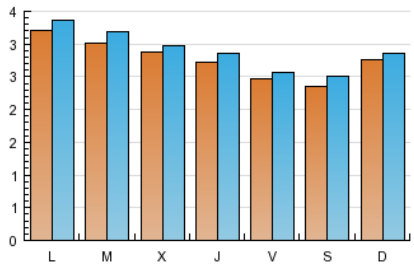

Páginas (x 100)

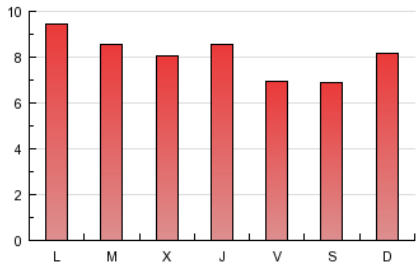

4.2 Por franja horaria (promedio)

Visitas (x 1000)

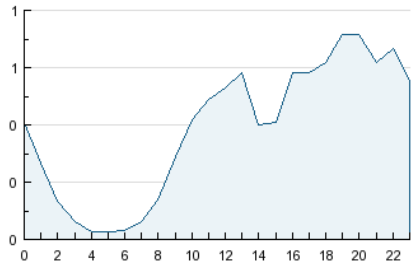

Páginas (x 1000)

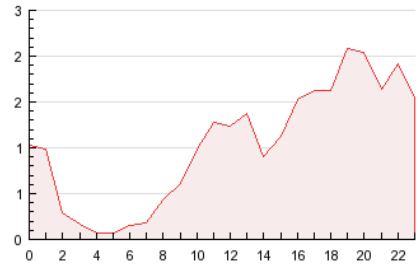

4.3 Por meses

N. únicos / Visitas (x 1000)

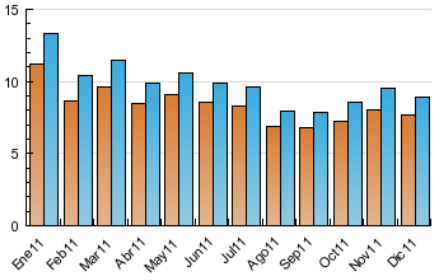

Páginas (x 1000)

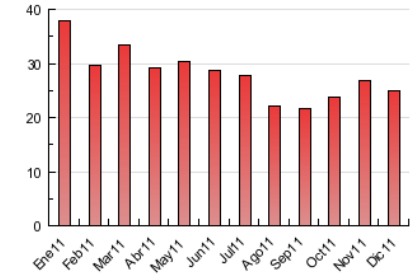

© Copyright Información y Control de Publicaciones

5. Definiciones básicas (Para más información ver Normas Técnicas para el Control de los Medios Electrónicos de Comunicación)

Página Vista:
Conjunto de ficheros enviado a un usuario como resultado de una petición del mismo recibida por el servidor. Cuando la página está formada por varios marcos (frames), el conjunto de los mismos tendrá, a efectos de cómptuo, la consideración de una página unitaria.

Visita:
Una secuencia ininterrumpida de páginas servidas a un usuario válido. Si dicho usuario no realiza peticiones de páginas en un periodo de tiempo (30 min) la siguiente petición constituirá el inicio de una nueva visita.

Navegador Único:
Total de combinaciones únicas de una dirección IP y un identificador adicional. Los medios pueden utilizar cookies o el Identificador de Alta de registro.

Duración Página Vista:
Tiempo acumulado en segundos de todas las páginas vistas (en visitas de dos o más páginas vistas), dividido por el número total de páginas vistas.

Duración Visita:
Tiempo en segundos de todas las visitas de dos o más páginas vistas, dividido por el número total de dos o más páginas vistas.

Tráfico nacional:
Audiencia/difusión correspondiente a España medida en base a los datos de las direcciones IP registradas por el sistema de medición.

6. Opinión

De OJDinteractiva, la división de INFORMACIóN Y CONTROL DE PUBLICACIONES S.A.:
Hemos examinado la información facilitada por el editor del medio electrónico para el periodo que comprende la presente certificación.
Nuestro examen se ha realizado de acuerdo con las normas y procedimientos establecidos en las Normas Técnicas para el Control de los Medios Electrónicos de Comunicación.
En nuestra opinión, la presente acta presenta razonablemente la difusión/audiencia registrada por este medio electrónico.

ADVERTENCIA:
El trabajo de OJDinteractiva, la división de INFORMACIóN Y CONTROL DE PUBLICACIONES S.A (INTROL) se limita a la realización de pruebas para la revisión de los datos de recuento suministrados por el editor con la finalidad de expresar una opinión sobre la razonabilidad de dichos datos de acuerdo con las Normas Técnicas para el control de los MEC.
Por tanto, INTROL no acepta responsabilidad alguna por las inexactitudes o errores que puedan existir en los datos de recuento. Tampoco acepta ninguna responsabilidad por la falsedad en los datos de recuento recibidos del editor, ni por otros datos de medición que no están incluidos en el análisis.

© Copyright Información y Control de Publicaciones