ACTA DE CONTROL INFORELOJ

INFORMACION Y CONTROL DE PUBLICACIONES, S.A.

Serrano, 21 - 6 planta - Tel. 91 435 00 32 Fax 91 435 96 05 - 28001 MADRID
Entença, 218 Entr. 7 - Tel 93 439 24 18 Fax 93 419 25 34 - 08029 BARCELONA

Título:	INFORELOJ
URL Primaria:	http://www.inforeloj.com
Editor:	Ylos Hispania, S.L.
Domicilio:	Paseo Prim, 27 Bajos
Ciudad:	43202 REUS
Teléfono:	97 733 11 40
Fax:	97 733 11 41
E-mail:	
Clasificación:	Noticias e Información
Sub-Clasificación:	Noticias de Interés General

InfoReloj

1. Cifras totales y promedios (Nacional e Internacional)

MES - AÑO	NAVEGADORES UNICOS	VISITAS	PAGINAS
Julio - 2012	12.014	13.474	34.807
PROMEDIO DIARIO	**416**	**435**	**1.123**
PROMEDIO LUNES-VIERNES	449	469	1.212
PROMEDIO SABADO-DOMINGO	337	350	905
PAGINAS / VISITAS	2,58		
DURACION MEDIA VISITAS	0:02:08		
DURACION MEDIA PAGINAS	0:00:50		

2. Secciones (Nacional e Internacional)

	PAGINAS	%
HOME	1.155	3.32 %
RESTO	33.652	96.68 %

3. Por día del mes (Nacional e Internacional)

Día	N. únicos	Visitas	Páginas	Día	N. únicos	Visitas	Páginas	Día	N. únicos	Visitas	Páginas
1	364	380	905	**11**	436	458	1.306	**21**	298	314	938
2	428	445	1.405	**12**	433	452	1.244	**22**	333	347	805
3	448	471	1.208	**13**	483	503	1.181	**23**	503	526	1.164
4	456	477	1.439	**14**	355	366	852	**24**	572	603	1.538
5	496	511	1.242	**15**	361	375	1.103	**25**	420	435	1.145
6	415	441	1.165	**16**	453	477	1.207	**26**	454	471	1.075
7	365	381	902	**17**	442	467	1.187	**27**	416	431	1.121
8	328	343	1.003	**18**	473	503	1.188	**28**	286	296	821
9	427	441	1.233	**19**	456	482	1.081	**29**	340	345	814
10	416	428	1.099	**20**	368	382	1.014	**30**	458	480	1.185
								31	419	443	1.237

© Copyright Información y Control de Publicaciones

4. Gráficas (Nacional e Internacional)

4.1 Por día de la semana (promedio)

N. únicos / Visitas (x 100)

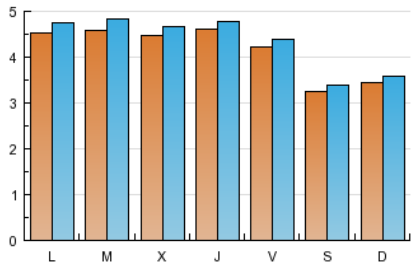

Páginas (x 100)

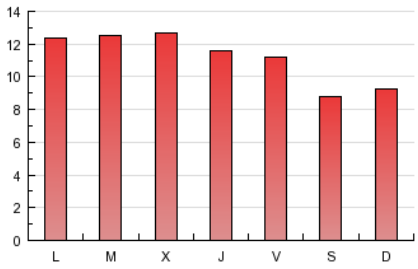

4.2 Por franja horaria (promedio)

Visitas (x 1000)

Páginas (x 1000)

4.3 Por meses

N. únicos / Visitas (x 1000)

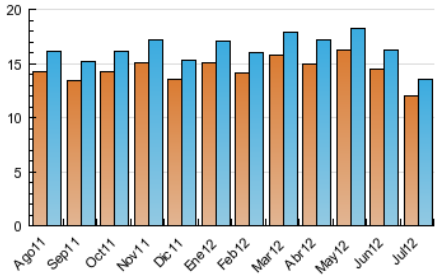

Páginas (x 1000)

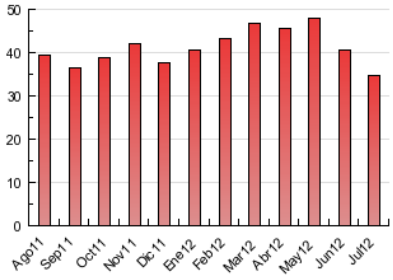

© Copyright Información y Control de Publicaciones

ACTA DE CONTROL INFORELOJ

INFORMACION Y CONTROL DE PUBLICACIONES, S.A.

Serrano, 21 - 6 planta - Tel. 91 435 00 32 Fax 91 435 96 05 - 28001 MADRID
Entença, 218 Entr. 7 - Tel 93 439 24 18 Fax 93 419 25 34 - 08029 BARCELONA

Anexo - Tráfico Nacional

Título:	INFORELOJ
URL Primaria:	http://www.inforeloj.com
Editor:	Ylos Hispania, S.L.
Domicilio:	Paseo Prim, 27 Bajos
Ciudad:	43202 REUS
Teléfono:	97 733 11 40
Fax:	97 733 11 41
E-mail:	
Clasificación:	Noticias e Información
Sub-Clasificación:	Noticias de Interés General

InfoReloj

1. Cifras totales y promedios (Nacional)

MES - AÑO	NAVEGADORES UNICOS	VISITAS	PAGINAS
Julio - 2012	5.123	5.959	19.025
PROMEDIO DIARIO	**183**	**192**	**614**
PROMEDIO LUNES-VIERNES	197	207	660
PROMEDIO SABADO-DOMINGO	150	157	500
PAGINAS / VISITAS	3,19		
DURACION MEDIA VISITAS	0:02:09		
DURACION MEDIA PAGINAS	0:00:41		

2. Secciones (Nacional)

	PAGINAS	%
HOME	779	4.09 %
RESTO	18.246	95.91 %

3. Por día del mes (Nacional)

Día	N. únicos	Visitas	Páginas	Día	N. únicos	Visitas	Páginas	Día	N. únicos	Visitas	Páginas
1	179	186	440	**11**	195	206	697	**21**	120	133	578
2	201	207	909	**12**	177	187	681	**22**	156	164	423
3	207	220	749	**13**	191	196	599	**23**	197	210	632
4	196	206	812	**14**	150	154	451	**24**	213	228	733
5	242	245	733	**15**	160	165	701	**25**	173	181	545
6	198	204	662	**16**	201	213	545	**26**	206	209	575
7	156	163	426	**17**	201	215	685	**27**	177	187	619
8	147	155	606	**18**	200	211	588	**28**	126	134	441
9	212	221	739	**19**	225	242	576	**29**	154	157	433
10	175	181	557	**20**	163	172	578	**30**	194	204	586
								31	191	203	726

© Copyright Información y Control de Publicaciones

4. Gráficas (Nacional)

4.1 Por día de la semana (promedio)

N. únicos / Visitas (x 100)

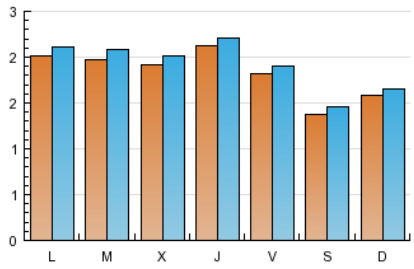

Páginas (x 100)

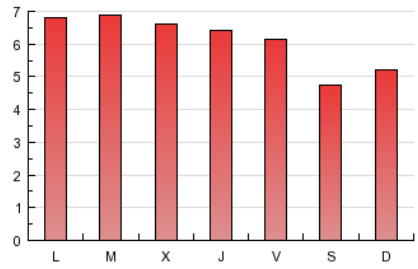

4.2 Por franja horaria (promedio)

Visitas (x 1000)

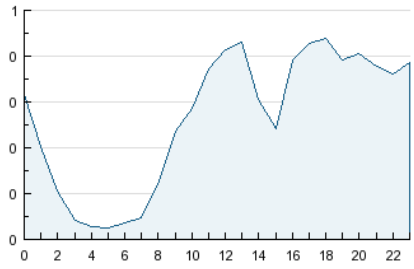

Páginas (x 1000)

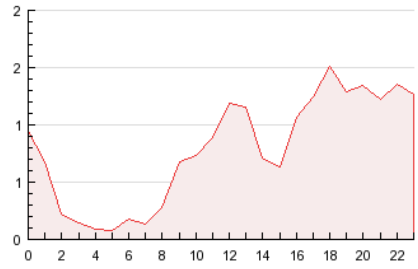

4.3 Por meses

N. únicos / Visitas (x 1000)

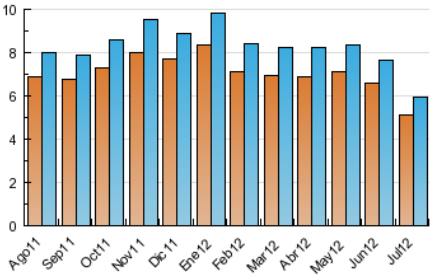

Páginas (x 1000)

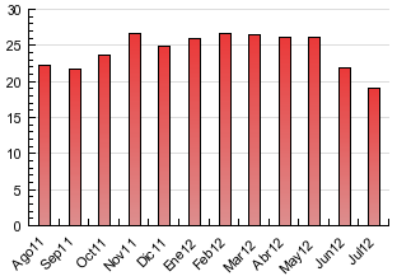

© Copyright Información y Control de Publicaciones

5. Definiciones básicas (Para más información ver Normas Técnicas para el Control de los Medios Electrónicos de Comunicación)

Página Vista:
Conjunto de ficheros enviado a un usuario como resultado de una petición del mismo recibida por el servidor. Cuando la página está formada por varios marcos (frames), el conjunto de los mismos tendrá, a efectos de cómptuo, la consideración de una página unitaria.

Visita:
Una secuencia ininterrumpida de páginas servidas a un usuario válido. Si dicho usuario no realiza peticiones de páginas en un periodo de tiempo (30 min) la siguiente petición constituirá el inicio de una nueva visita.

Navegador Único:
Total de combinaciones únicas de una dirección IP y un identificador adicional. Los medios pueden utilizar cookies o el Identificador de Alta de registro.

Duración Página Vista:
Tiempo acumulado en segundos de todas las páginas vistas (en visitas de dos o más páginas vistas), dividido por el número total de páginas vistas.

Duración Visita:
Tiempo en segundos de todas las visitas de dos o más páginas vistas, dividido por el número total de dos o más páginas vistas.

Tráfico nacional:
Audiencia/difusión correspondiente a España medida en base a los datos de las direcciones IP registradas por el sistema de medición.

6. Opinión

De OJDinteractiva, la división de INFORMACIóN Y CONTROL DE PUBLICACIONES S.A.:
Hemos examinado la información facilitada por el editor del medio electrónico para el periodo que comprende la presente certificación.
Nuestro examen se ha realizado de acuerdo con las normas y procedimientos establecidos en las Normas Técnicas para el Control de los Medios Electrónicos de Comunicación.
En nuestra opinión, la presente acta presenta razonablemente la difusión/audiencia registrada por este medio electrónico.

ADVERTENCIA:
El trabajo de OJDinteractiva, la división de INFORMACIóN Y CONTROL DE PUBLICACIONES S.A (INTROL) se limita a la realización de pruebas para la revisión de los datos de recuento suministrados por el editor con la finalidad de expresar una opinión sobre la razonabilidad de dichos datos de acuerdo con las Normas Técnicas para el control de los MEC.
Por tanto, INTROL no acepta responsabilidad alguna por las inexactitudes o errores que puedan existir en los datos de recuento. Tampoco acepta ninguna responsabilidad por la falsedad en los datos de recuento recibidos del editor, ni por otros datos de medición que no están incluidos en el análisis.

© Copyright Información y Control de Publicaciones