ACTA DE CONTROL INFORELOJ

INFORMACION Y CONTROL DE PUBLICACIONES, S.A.

Serrano, 21 - 6 planta - Tel. 91 435 00 32 Fax 91 435 96 05 - 28001 MADRID
Entença, 218 Entr. 7 - Tel 93 439 24 18 Fax 93 419 25 34 - 08029 BARCELONA

Título:	INFORELOJ
URL Primaria:	http://www.inforeloj.com
Editor:	Ylos Hispania, S.L.
Domicilio:	Paseo Prim, 27 Bajos
Ciudad:	43202 REUS
Teléfono:	97 733 11 40
Fax:	97 733 11 41
E-mail:	
Clasificación:	Noticias e Información
Sub-Clasificación:	Noticias de Interés General

InfoReloj

1. Cifras totales y promedios (Nacional e Internacional)

MES - AÑO	NAVEGADORES UNICOS	VISITAS	PAGINAS
Marzo - 2012	15.809	17.928	46.657
PROMEDIO DIARIO	**552**	**578**	**1.505**
PROMEDIO LUNES-VIERNES	591	618	1.564
PROMEDIO SABADO-DOMINGO	456	481	1.361
PAGINAS / VISITAS	2,60		
DURACION MEDIA VISITAS	0:02:14		
DURACION MEDIA PAGINAS	0:00:52		

2. Secciones (Nacional e Internacional)

	PAGINAS	%
HOME	1.616	3.46 %
RESTO	45.041	96.54 %

3. Por día del mes (Nacional e Internacional)

Día	N. únicos	Visitas	Páginas	Día	N. únicos	Visitas	Páginas	Día	N. únicos	Visitas	Páginas
1	915	934	1.741	**11**	492	513	1.350	**21**	542	566	1.414
2	533	560	1.471	**12**	633	666	1.793	**22**	531	566	1.606
3	412	434	1.312	**13**	634	659	1.500	**23**	545	566	1.543
4	472	496	1.359	**14**	593	618	1.564	**24**	465	500	1.394
5	585	609	1.649	**15**	629	660	1.470	**25**	511	530	1.324
6	549	571	1.664	**16**	539	564	1.603	**26**	675	709	1.671
7	518	544	1.568	**17**	439	468	1.302	**27**	670	702	1.538
8	521	542	1.426	**18**	477	508	1.531	**28**	581	607	1.581
9	537	555	1.416	**19**	586	613	1.681	**29**	535	560	1.394
10	459	480	1.532	**20**	686	729	1.928	**30**	473	498	1.186
								31	380	401	1.146

© Copyright Información y Control de Publicaciones

4. Gráficas (Nacional e Internacional)

4.1 Por día de la semana (promedio)

N. únicos / Visitas (x 100)

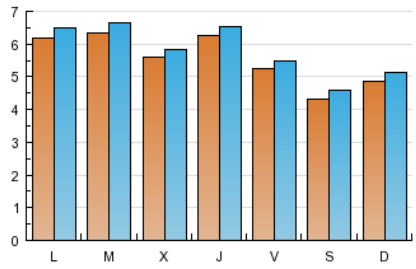

Páginas (x 100)

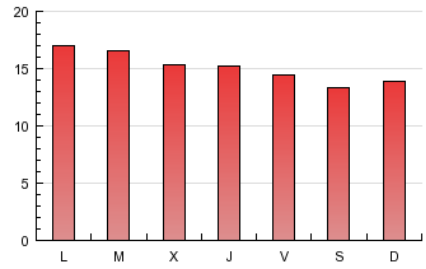

4.2 Por franja horaria (promedio)

Visitas (x 1000)

Páginas (x 1000)

4.3 Por meses

N. únicos / Visitas (x 1000)

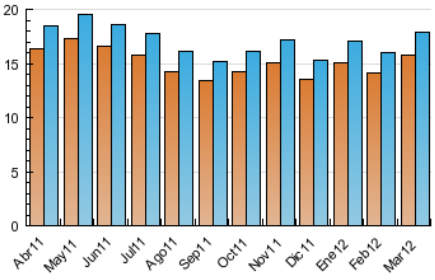

Páginas (x 1000)

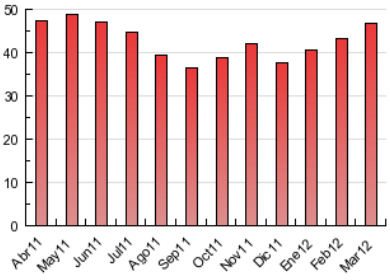

© Copyright Información y Control de Publicaciones

ACTA DE CONTROL INFORELOJ

INFORMACION Y CONTROL DE PUBLICACIONES, S.A.

Serrano, 21 - 6 planta - Tel. 91 435 00 32 Fax 91 435 96 05 - 28001 MADRID
Entença, 218 Entr. 7 - Tel 93 439 24 18 Fax 93 419 25 34 - 08029 BARCELONA

Anexo - Tráfico Nacional

Título:	INFORELOJ
URL Primaria:	http://www.inforeloj.com
Editor:	Ylos Hispania, S.L.
Domicilio:	Paseo Prim, 27 Bajos
Ciudad:	43202 REUS
Teléfono:	97 733 11 40
Fax:	97 733 11 41
E-mail:	
Clasificación:	Noticias e Información
Sub-Clasificación:	Noticias de Interés General

InfoReloj

1. Cifras totales y promedios (Nacional)

MES - AÑO	NAVEGADORES UNICOS	VISITAS	PAGINAS
Marzo - 2012	6.949	8.232	26.393
PROMEDIO DIARIO	**252**	**266**	**851**
PROMEDIO LUNES-VIERNES	257	270	851
PROMEDIO SABADO-DOMINGO	239	254	853
PAGINAS / VISITAS	3,21		
DURACION MEDIA VISITAS	0:02:09		
DURACION MEDIA PAGINAS	0:00:40		

2. Secciones (Nacional)

	PAGINAS	%
HOME	1.059	4.01 %
RESTO	25.334	95.99 %

3. Por día del mes (Nacional)

Día	N. únicos	Visitas	Páginas	Día	N. únicos	Visitas	Páginas	Día	N. únicos	Visitas	Páginas
1	279	293	780	**11**	260	270	796	**21**	219	224	686
2	250	266	901	**12**	273	287	978	**22**	204	222	828
3	216	227	773	**13**	268	282	776	**23**	218	230	838
4	273	294	1.010	**14**	272	283	760	**24**	260	277	764
5	283	299	949	**15**	264	281	709	**25**	260	270	711
6	270	285	1.032	**16**	256	266	964	**26**	287	309	932
7	248	266	1.022	**17**	233	249	833	**27**	273	288	792
8	231	244	788	**18**	244	266	991	**28**	222	227	793
9	278	292	850	**19**	287	299	903	**29**	241	256	818
10	223	231	1.066	**20**	342	361	1.059	**30**	180	190	556
								31	183	198	735

© Copyright Información y Control de Publicaciones

4. Gráficas (Nacional)

4.1 Por día de la semana (promedio)

N. únicos / Visitas (x 100)

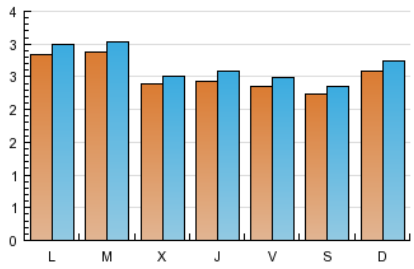

Páginas (x 100)

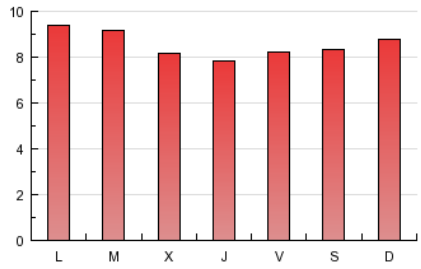

4.2 Por franja horaria (promedio)

Visitas (x 1000)

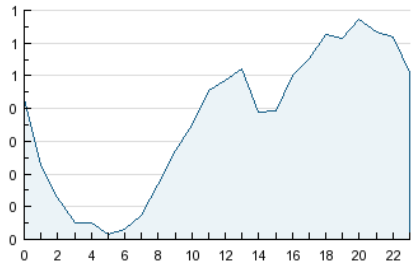

Páginas (x 1000)

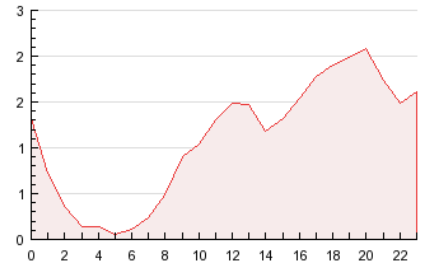

4.3 Por meses

N. únicos / Visitas (x 1000)

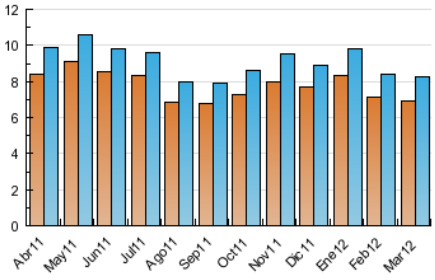

Páginas (x 1000)

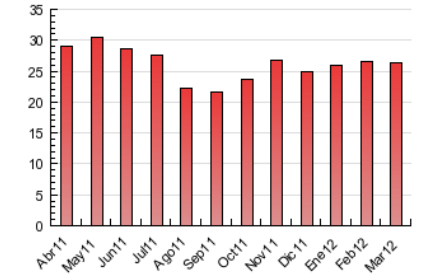

© Copyright Información y Control de Publicaciones

5. Definiciones básicas (Para más información ver Normas Técnicas para el Control de los Medios Electrónicos de Comunicación)

Página Vista:
Conjunto de ficheros enviado a un usuario como resultado de una petición del mismo recibida por el servidor. Cuando la página está formada por varios marcos (frames), el conjunto de los mismos tendrá, a efectos de cómptuo, la consideración de una página unitaria.

Visita:
Una secuencia ininterrumpida de páginas servidas a un usuario válido. Si dicho usuario no realiza peticiones de páginas en un periodo de tiempo (30 min) la siguiente petición constituirá el inicio de una nueva visita.

Navegador Único:
Total de combinaciones únicas de una dirección IP y un identificador adicional. Los medios pueden utilizar cookies o el Identificador de Alta de registro.

Duración Página Vista:
Tiempo acumulado en segundos de todas las páginas vistas (en visitas de dos o más páginas vistas), dividido por el número total de páginas vistas.

Duración Visita:
Tiempo en segundos de todas las visitas de dos o más páginas vistas, dividido por el número total de dos o más páginas vistas.

Tráfico nacional:
Audiencia/difusión correspondiente a España medida en base a los datos de las direcciones IP registradas por el sistema de medición.

6. Opinión

De OJDinteractiva, la división de INFORMACIóN Y CONTROL DE PUBLICACIONES S.A.:
Hemos examinado la información facilitada por el editor del medio electrónico para el periodo que comprende la presente certificación.
Nuestro examen se ha realizado de acuerdo con las normas y procedimientos establecidos en las Normas Técnicas para el Control de los Medios Electrónicos de Comunicación.
En nuestra opinión, la presente acta presenta razonablemente la difusión/audiencia registrada por este medio electrónico.

ADVERTENCIA:
El trabajo de OJDinteractiva, la división de INFORMACIóN Y CONTROL DE PUBLICACIONES S.A (INTROL) se limita a la realización de pruebas para la revisión de los datos de recuento suministrados por el editor con la finalidad de expresar una opinión sobre la razonabilidad de dichos datos de acuerdo con las Normas Técnicas para el control de los MEC.
Por tanto, INTROL no acepta responsabilidad alguna por las inexactitudes o errores que puedan existir en los datos de recuento. Tampoco acepta ninguna responsabilidad por la falsedad en los datos de recuento recibidos del editor, ni por otros datos de medición que no están incluidos en el análisis.

© Copyright Información y Control de Publicaciones