ACTA DE CONTROL ESFERA DE LOS LIBROS

INFORMACION Y CONTROL DE PUBLICACIONES, S.A.

Serrano, 21 - 6 planta - Tel. 91 435 00 32 Fax 91 435 96 05 - 28001 MADRID
Entença, 218 Entr. 7 - Tel 93 439 24 18 Fax 93 419 25 34 - 08029 BARCELONA

Título:	ESFERA DE LOS LIBROS
URL Primaria:	http://www.esferalibros.com
Editor:	Unidad Editorial Internet, S.A.
Domicilio:	Av. de San Luis 25-27
Ciudad:	28033 MADRID
Teléfono:	91 443 50 00
Fax:	91 586 48 50
E-mail:	
Clasificación:	Entretenimiento
Sub-Clasificación:	Libros

1. Cifras totales y promedios (Nacional e Internacional)

MES - AÑO	NAVEGADORES UNICOS	VISITAS	PAGINAS
Junio - 2012	27.403	30.771	84.268
PROMEDIO DIARIO	**988**	**1.026**	**2.809**
PROMEDIO LUNES-VIERNES	1.082	1.126	3.093
PROMEDIO SABADO-DOMINGO	768	791	2.145
PAGINAS / VISITAS	2,74		
DURACION MEDIA VISITAS	0:02:07		
DURACION MEDIA PAGINAS	0:00:46		

2. Secciones (Nacional e Internacional)

	PAGINAS	%
HOME	8.631	10.24 %
RESTO	75.637	89.76 %

3. Por día del mes (Nacional e Internacional)

Día	N. únicos	Visitas	Páginas	Día	N. únicos	Visitas	Páginas	Día	N. únicos	Visitas	Páginas
1	1.104	1.153	3.016	**11**	1.124	1.183	3.508	**21**	925	966	2.714
2	931	955	2.423	**12**	1.136	1.189	3.121	**22**	802	838	2.670
3	1.016	1.033	2.903	**13**	1.295	1.347	3.680	**23**	608	624	1.556
4	1.165	1.215	3.202	**14**	1.156	1.204	3.661	**24**	613	631	1.642
5	1.208	1.262	3.674	**15**	933	970	2.751	**25**	935	971	2.833
6	1.256	1.327	3.468	**16**	743	767	2.157	**26**	1.053	1.091	2.857
7	1.169	1.219	3.766	**17**	844	876	2.340	**27**	784	814	2.315
8	1.040	1.085	2.578	**18**	1.071	1.108	2.817	**28**	850	887	2.732
9	725	752	2.301	**19**	1.090	1.132	3.077	**29**	1.538	1.571	3.459
10	682	706	1.774	**20**	1.085	1.124	3.061	**30**	748	771	2.212

© Copyright Información y Control de Publicaciones

4. Gráficas (Nacional e Internacional)

4.1 Por día de la semana (promedio)

N. únicos / Visitas (x 100)

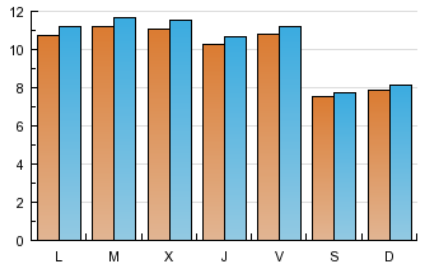

Páginas (x 100)

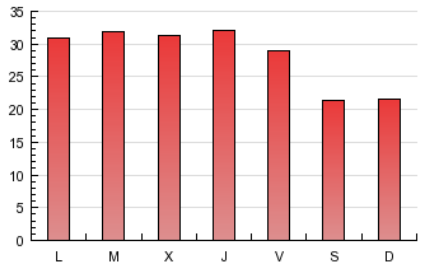

4.2 Por franja horaria (promedio)

Visitas (x 1000)

Páginas (x 1000)

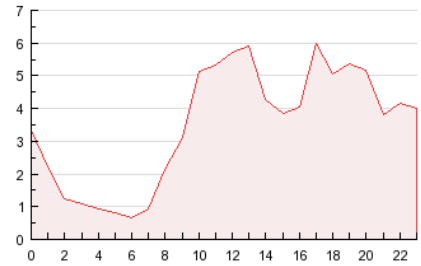

4.3 Por meses

N. únicos / Visitas (x 1000)

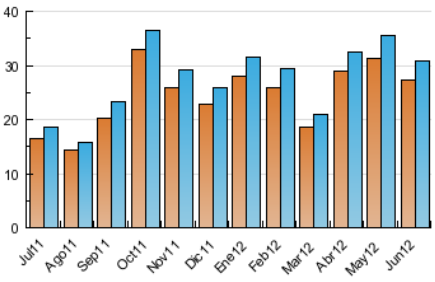

Páginas (x 1000)

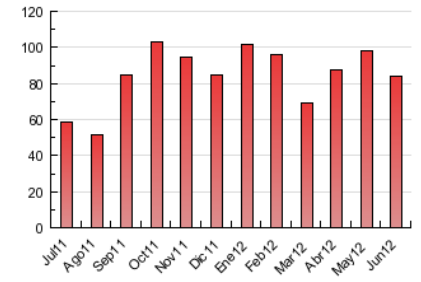

© Copyright Información y Control de Publicaciones

INFORMACION Y CONTROL DE PUBLICACIONES, S.A.

Serrano, 21 - 6 planta - Tel. 91 435 00 32 Fax 91 435 96 05 - 28001 MADRID

Entença, 218 Entr. 7 - Tel 93 439 24 18 Fax 93 419 25 34 - 08029 BARCELONA

Anexo - Tráfico Nacional

Título:	ESFERA DE LOS LIBROS
URL Primaria:	http://www.esferalibros.com
Editor:	Unidad Editorial Internet, S.A.
Domicilio:	Av. de San Luis 25-27
Ciudad:	28033 MADRID
Teléfono:	91 443 50 00
Fax:	91 586 48 50
E-mail:	
Clasificación:	Entretenimiento
Sub-Clasificación:	Libros

1. Cifras totales y promedios (Nacional)

MES - AÑO	NAVEGADORES UNICOS	VISITAS	PAGINAS
Junio - 2012	21.628	24.410	70.001
PROMEDIO DIARIO	**784**	**814**	**2.333**
PROMEDIO LUNES-VIERNES	861	897	2.580
PROMEDIO SABADO-DOMINGO	602	620	1.759
PAGINAS / VISITAS	2,87		
DURACION MEDIA VISITAS	0:02:11		
DURACION MEDIA PAGINAS	0:00:46		

2. Secciones (Nacional)

	PAGINAS	%
HOME	7.026	10.04 %
RESTO	62.975	89.96 %

3. Por día del mes (Nacional)

Día	N. únicos	Visitas	Páginas	Día	N. únicos	Visitas	Páginas	Día	N. únicos	Visitas	Páginas
1	897	936	2.520	**11**	895	941	2.862	**21**	728	754	2.206
2	755	778	2.091	**12**	907	948	2.634	**22**	639	669	2.301
3	809	821	2.488	**13**	1.036	1.080	3.039	**23**	476	487	1.224
4	938	982	2.800	**14**	938	973	3.158	**24**	477	491	1.355
5	978	1.022	3.085	**15**	723	753	2.380	**25**	703	728	2.241
6	1.029	1.084	2.991	**16**	594	611	1.797	**26**	818	846	2.265
7	921	963	3.028	**17**	662	690	1.972	**27**	567	594	1.763
8	828	862	2.111	**18**	861	891	2.386	**28**	640	670	2.282
9	558	581	1.870	**19**	884	919	2.629	**29**	1.288	1.316	2.958
10	540	557	1.473	**20**	871	899	2.535	**30**	546	564	1.557

© Copyright Información y Control de Publicaciones

4. Gráficas (Nacional)

4.1 Por día de la semana (promedio)

N. únicos / Visitas (x 100)

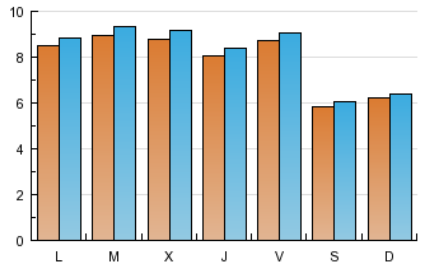

Páginas (x 100)

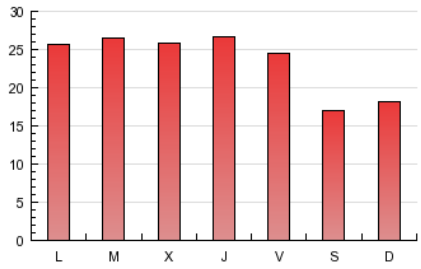

4.2 Por franja horaria (promedio)

Visitas (x 1000)

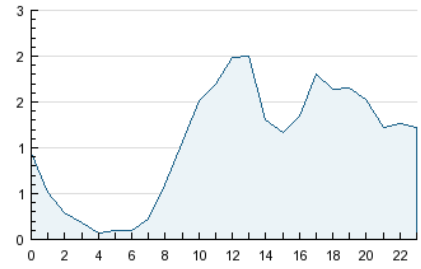

Páginas (x 1000)

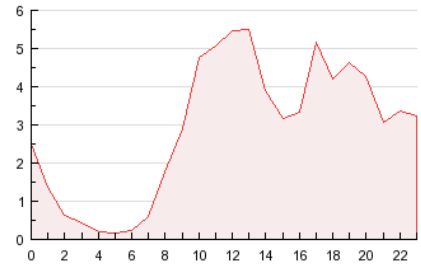

4.3 Por meses

N. únicos / Visitas (x 1000)

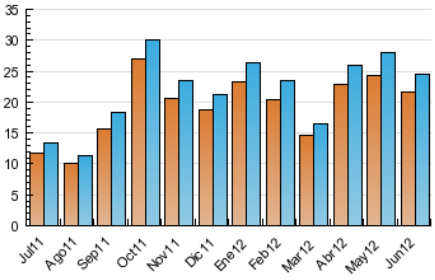

Páginas (x 1000)

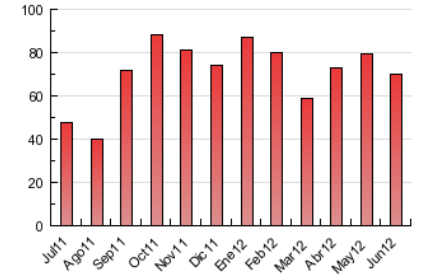

© Copyright Información y Control de Publicaciones

5. Definiciones básicas (Para más información ver Normas Técnicas para el Control de los Medios Electrónicos de Comunicación)

Página Vista:
Conjunto de ficheros enviado a un usuario como resultado de una petición del mismo recibida por el servidor. Cuando la página está formada por varios marcos (frames), el conjunto de los mismos tendrá, a efectos de cómptuo, la consideración de una página unitaria.

Visita:
Una secuencia ininterrumpida de páginas servidas a un usuario válido. Si dicho usuario no realiza peticiones de páginas en un periodo de tiempo (30 min) la siguiente petición constituirá el inicio de una nueva visita.

Navegador Único:
Total de combinaciones únicas de una dirección IP y un identificador adicional. Los medios pueden utilizar cookies o el Identificador de Alta de registro.

Duración Página Vista:
Tiempo acumulado en segundos de todas las páginas vistas (en visitas de dos o más páginas vistas), dividido por el número total de páginas vistas.

Duración Visita:
Tiempo en segundos de todas las visitas de dos o más páginas vistas, dividido por el número total de dos o más páginas vistas.

Tráfico nacional:
Audiencia/difusión correspondiente a España medida en base a los datos de las direcciones IP registradas por el sistema de medición.

6. Opinión

De OJDinteractiva, la división de INFORMACIóN Y CONTROL DE PUBLICACIONES S.A.:
Hemos examinado la información facilitada por el editor del medio electrónico para el periodo que comprende la presente certificación.
Nuestro examen se ha realizado de acuerdo con las normas y procedimientos establecidos en las Normas Técnicas para el Control de los Medios Electrónicos de Comunicación.
En nuestra opinión, la presente acta presenta razonablemente la difusión/audiencia registrada por este medio electrónico.

ADVERTENCIA:
El trabajo de OJDinteractiva, la división de INFORMACIóN Y CONTROL DE PUBLICACIONES S.A (INTROL) se limita a la realización de pruebas para la revisión de los datos de recuento suministrados por el editor con la finalidad de expresar una opinión sobre la razonabilidad de dichos datos de acuerdo con las Normas Técnicas para el control de los MEC.
Por tanto, INTROL no acepta responsabilidad alguna por las inexactitudes o errores que puedan existir en los datos de recuento. Tampoco acepta ninguna responsabilidad por la falsedad en los datos de recuento recibidos del editor, ni por otros datos de medición que no están incluidos en el análisis.

© Copyright Información y Control de Publicaciones